

# Le Magazine

FDJ  
UNITED  
SERIES

## ..... LA ROUE TOURANGELLE

CENTRE - VAL DE LOIRE

24<sup>e</sup> édition  
2026

TROPHÉE GROUPAMA PARIS VAL DE LOIRE



CHÂTEAU  
RENAULT  
→ TOURS  
COURSE CYCLISTE PRO

FDJ UNITED

UCI EUROPE TOUR

LNC

28 ET  
29 MARS

+ FESTIVAL VÉLO

Groupama  
PARIS VAL DE LOIRE

RÉGION  
CENTRE  
VAL DE LOIRE

TOURAINES  
LE DÉPARTEMENT  
Avec vous, chaque jour!

COMMUNAUTÉ DE COMMUNES  
CASTELRENAUDAIS

DIRECT TV

NOVO 19

EUROSPORT

HBO max

Tours  
métropole

GATINE  
RACAN

VILLE DE  
TOURS

CHÂTEAU  
RENAULT  
Porte de Touraine

DIMACO  
NETTOYEURS HAUTE PRESSION

VERNAT  
Travaux Publics  
GVT

TotalEnergies

DE LA TOURAINE  
ET DU POITOU

McDonald's

SAINTE MAURE  
DE TOURAINE

Intermarché  
BRICOMARCHÉ

SQUARE  
HABITAT

PRD  
Dubois

italo  
AUTO

RESTAURANT

CITES DE FRANCE

LC

Le Printemps  
MAIZ BAR

Direct Home  
MONDIAL LITERIE

AT2E  
PAYSAGES  
HUBERT

BARBOT  
DENT GROUP

KYVYX

Harmonie  
mutuelle  
GROUPE vvv

Gamm vert  
le goût de justice

CCI TOURAINE  
ACCÉLÉRATEUR DES ENTREPRISES

Audilab

airtouraine.fr

VDL

la Nouvelle  
République.fr

ici  
Touraine

GROUPE  
LES PRESSES  
DE TOURAINE



## EDITOS

La Roue Tourangelle .....	03
La Communauté de Communes du Castelrenaudais .....	03
La Région Centre Val de Loire .....	04
Le Département.....	04

## LA ROUE TOURANGELLE

Programme du week-end .....	05
Itinéraire de la course.....	06
Le Circuit & le profil de la course.....	07
FDJ United Series.....	08
Prix & récompenses.....	09
Les équipes.....	10
Le palmarès.....	11
Château-Renault - Ville départ .....	12
Tours - Ville arrivée.....	13
Challenge vignobles.....	14
Challenge châteaux .....	15
Le Castelrenaudais, un tourisme vert.....	16
Les lieux touristiques incontournables .....	17

## COURSE DES CADETS

Le Trophée Madiot : Le Boulay ville départ, édito, prix et récompenses, itinéraire.....	18
Circuit de la course.....	19

## FESTIVAL LES ROUES TOURANGELLES

Programme des marches, randos cyclo et gravel.....	20
Les animations sur le village, le concert "La Ciguë", le challenge Multi-activités.....	22
Le concours de dessin, la caravane, le concours des communes.....	24

## REMERCIEMENTS ..... 28

Suivez-nous sur : [www.larouetourangelle.com](http://www.larouetourangelle.com)  

Avec les **14 agences** en proximité de circuit, à votre service :  
Château-Renault, Saint-Paterne-Racan, Neuillé-Pont-Pierre, Langeais, Ballan-Miré,

**Joué-lès-Tours** (3 agences),

**Tours** : Winston Churchill, Thiers, Rabelais, Grammont, Giraudeau, Jean-Jaurès.

[credit-agricole.fr/ca-tourainepoitou](http://credit-agricole.fr/ca-tourainepoitou)



**italo**<sup>37</sup>  
AUTO

333 AVENUE DU GRAND SUD  
37170 CHAMBRAY-LÈS-TOURS  
02 47 74 74 74

FIAT   Jeep FIAT

**ALFA ROMEO JUNIOR**



**JEEP AVENGER**



**FIAT 600**



## La Roue Tourangelle : 24<sup>e</sup> édition



Retour en Castelrenaudais pour la 24<sup>e</sup> édition de la Roue Tourangelle Centre-Val de Loire !

Parrainée par Groupama Paris Val de Loire, la course s'élançera de Château-Renault pour rejoindre après avoir traversé le Castelrenaudais, la Gâtine Racan et l'espace ligérien à Langeais, une ligne d'arrivée inédite à Tours, rue du Général Renault.

Cette édition 2026 s'annonce riche en nouveautés. Le circuit final, entièrement repensé, sera plus attractif et plus sportif, promettant du suspens et un beau spectacle avant l'arrivée.

Autre changement majeur : la Coupe de France change de nom et devient les FDJ United Séries. Une appellation qui associe la marque FDJ United et l'idée de « séries », la saison étant composée de 14 épreuves, à la manière d'une série télévisée. La Roue Tourangelle en sera le troisième épisode.

L'ensemble des courses sera diffusé sur NOVO 19, la nouvelle chaîne du bouquet TNT, offrant ainsi une diffusion nationale gratuite, sur le canal 19, tout en conservant une visibilité internationale sur Eurosport HBO Max.

Le dimanche 29 mars 2026, 19 équipes professionnelles s'affronteront sur un parcours de 201 km, à la fois attrayant et sélectif, mettant une nouvelle fois en valeur le patrimoine tourangeau, cher à l'identité de la Roue Tourangelle. La course traversera 33 communes, qui vibreront au rythme du vélo pendant deux jours de fête, les 28 et 29 mars. Les habitants seront invités à décorer leur village pour tenter de remporter le concours organisé, tandis que les élèves des écoles primaires laisseront libre cours à leur créativité à travers un concours de dessins grand format.

Au nom du comité d'organisation, je tiens à remercier chaleureusement l'ensemble des acteurs engagés : élus, institutions, communes, forces de l'ordre, partenaires et annonceurs, sans oublier les 550 bénévoles mobilisés pour faire de cet événement gratuit et populaire une réussite. Leur engagement a été salué par la Ville de Tours, qui a attribué à la Roue Tourangelle un trophée récompensant la qualité du bénévolat.

L'organisation a également reçu une autre belle reconnaissance avec l'obtention du 1er prix du trophée de l'opération Recycling (réparation gratuite de votre vélo), une initiative qui sera de nouveau mise en place sur le site de départ en 2026.

Bernard Machefer  
Président Organisateur

## Avis aux riverains et usagers

Afin d'assurer la sécurité de tous, et particulièrement celle des enfants sous la responsabilité de leurs parents, nous conseillons la prudence, le respect de l'arrêté préfectoral, de police et municipal notamment le régime de circulation de la compétition à l'usage exclusif temporaire de la chaussée, la priorité de passage de la course et les interdictions de circuler à contre-sens.

En cas d'extrême urgence, prendre le sens de la course, veiller à suivre dans la courtoisie les consignes des forces de l'ordre et des signaleurs bénévoles qui peuvent être amenés à signaler l'obligation d'arrêt momentané de la circulation imposé par le code de la route.

Les animaux, notamment les chiens, devront être tenus en dehors de la voie publique du circuit.

MERCI DE VOTRE COMPRÉHENSION

## La Communauté de Communes du Castelrenaudais



Les 28 et 29 mars prochain, nous aurons le plaisir d'accueillir sur notre territoire cette fête populaire dont la réputation et la qualité d'organisation n'est plus à faire. Ce sera un des événements marquants de l'année 2026 pour

Château-Renault et le Castelrenaudais. Ce sera l'occasion une nouvelle fois pour nos 16 communes de se mobiliser, de se mettre en lumière et de faire

découvrir toutes les richesses humaines, patrimoniales, associatives et économiques du Castelrenaudais.

Pendant tout ce week-end, je n'en doute pas, toutes les communes proposeront à la population de vivre pleinement ce moment de joie et de convivialité.

Si Château-Renault sera un point central en tant que ville-départ, avec, entre autres, un grand village et des animations dans le parc du château, toutes les communes participeront à cet événement national et notamment

Le Boulay qui accueillera le départ de la course Cadets Trophée Madiot.

La couverture Médias permettra d'avoir une diffusion télé plus importante, ce qui valorisera encore un peu plus l'image de notre beau territoire.

Les 28 et 29 mars prochain, nous allons, tous ensemble, à nouveau vivre des moments forts dans le Castelrenaudais.

Bien chaleureusement.

Brigitte Dupuis  
Présidente de la Communauté de Communes du Castelrenaudais



**AT2E**  
PAYSAGES

www.at2e-paysages.fr

☎ 06 14 37 83 66

📍 La Guesnière, RN 10, Château Renault 37110

**SUBLIMER LE POTENTIEL DE VOS EXTÉRIEURS**



**HUBERT**  
Groupe BARDEC

TERRASSEMENT - ASSAINISSEMENTS - AMÉNAGEMENTS EXTERIEURS - PARTICULIERS ET ENTREPRISES

RN 10, La Guesnière 37110 Château Renault  
02 47 55 04 16  
contact@hubertetfils.fr

www.hubertetfils.fr



## La Région Centre-Val de Loire

La Région Centre-Val de Loire se réjouit d'être une nouvelle fois **partenaire de la Roue Tourangelle**. Cet événement est reconnu et attendu dans le calendrier sportif régional.

La Région Centre-Val de Loire est engagée quotidiennement aux côtés du mouvement sportif et de ceux qui font le sport sur notre territoire. Cet engagement s'organise autour de quatre piliers : l'accès au sport pour tous, l'aménagement du territoire sportif, le soutien aux athlètes de haut niveau et l'aide à la structuration des clubs.

Ce soutien au sport a été particulier ces dernières années avec les Jeux Olympiques et Paralympiques, dont la région était un des territoires hôte avec le site de Tir de Châteauroux. Avec cette période des Jeux, la Région a pu toujours plus développer le sport sur notre territoire grâce à la professionnalisation des encadrants de clubs, au soutien accru au para sport, à l'accompagnement de la formation des jeunes sportifs vers le haut niveau.

Face à la tentation d'abandonner le sport, la place est maintenant à l'héritage de ces Jeux, qui doit être tourné vers plus de pratique des jeunes, vers l'égalité entre les femmes et les hommes dans le sport et aussi vers l'accessibilité du sport partout, pour toutes et tous.

Les clubs, les associations, le sport animent notre territoire tout au long de l'année, chaque week-end, au quotidien. Le public est toujours au rendez-vous, les pratiquants toujours plus motivés. C'est également dans cet esprit que la Région continuera d'accompagner des événements en lien avec les clubs et les organisateurs locaux, qui animent notre territoire et font découvrir le sport aux plus jeunes et moins jeunes.

Nous voulons particulièrement saluer et remercier les organisateurs et bénévoles qui, par leur dévouement, contribuent à la réussite de cet événement. Nous souhaitons rendre hommage à toutes celles et tous ceux qui répondent présents pour le collectif en cette période.

Bienvenue aux cyclistes et nous souhaitons un beau succès sportif et du spectacle pour cette compétition.



**François BONNEAU**  
Président de la  
Région Centre-Val de Loire



**Mohamed MOULAY**  
Conseiller régional  
délégué au sport.

## Touraine, le Département

La Roue Tourangelle s'élançait une nouvelle fois sur nos routes, et c'est toute la Touraine qui se met en mouvement.

Pour cette **24<sup>e</sup> édition**, l'épreuve emblématique **reliant Château-Renaud à Langeais avant une arrivée à Tours, dessine un parcours** tantôt rural, tantôt urbain, populaire, et finalement **fidèle à ce qu'est notre département : une terre qui allie des diversités bien unies.**

Retransmise en direct sur des médias locaux et nationaux, et pour la première fois à l'international, la Roue Tourangelle portera bien au-delà de nos frontières l'image d'une Touraine dynamique, sportive, animée par ses habitants, ses paysages et son patrimoine unique en France.

Nous soutenons la Roue Tourangelle et continuerons de le faire tant que nous le pourrons, car notre collectivité a toujours fait du sport et de son accès pour tous, une priorité. Que ce soit avec la Caravane sportive, qui sillonne au mois de juillet nos territoires ruraux ; par le soutien aux clubs et associations sportives ; ou encore par la pédagogie menée dans les collèges et au sein de nos Espaces naturels sensibles (ENS), le sport dans son ensemble - et le cyclisme en particulier - constitue une pierre angulaire de notre politique départementale.

Aujourd'hui, la Roue Tourangelle est devenue une référence, un rendez-vous attendu, évoqué dans chaque commune et porté par une conviction partagée. Il convient à ce titre de saluer le travail de toute l'association, de son président Bernard Machefer, des bénévoles, des adhérents et des coureurs, qui contribuent collectivement à la réussite de ce pari, pour le meilleur de nos sportifs.



**Nadège ARNAULT**  
Présidente du Conseil  
départemental



**Olivier LEBRETON**  
Vice-président chargé des ressources  
humaines, des sports, de la vie  
associative et du devoir de mémoire

LA  
**ROUE**  
TOURANGELLE  
CENTRE - VAL DE LOIRE  
TROPHÉE GROUPEVA

**PARTENAIRE DE**  
**VOS EXPLOITS**  
**EN CENTRE VAL DE LOIRE**

CENTRE-VALDELOIRE.FR



# LA ROUE TOURANGELLE



## Programme du Week-end

### Samedi 28 mars

#### Château-Renault, Parc du Château - Mairie

- › **7h30** : Ouverture des inscriptions cyclo, Gravel et Balade Touristique.
- › **8h30** : Départ randonnées cyclotouristes « Les bonnes étapes de la Roue »
- › **9h** : Départ « Gravel La Roue Tourangelle X Cyfac » (ouverte au VTT)
- › **10h** : Ouverture gratuite du village des producteurs, associations et partenaires. De nombreuses animations sont prévues toute la journée : animations sportives, vélos anciens, révision gratuite vélo, restauration, dégustation, concert, structures gonflables, jeux pour les enfants.
- › **13h à 14h** : Départ balade vélo touristique et familiale avec dégustation de produits locaux
- › **14h** : Animations école de vélos
- › **17h** : Concert en partenariat avec la p'tite Maiz
- › **20h** : Fermeture du village

### Dimanche 29 mars

#### Château-Renault, Parc du Château - Mairie

- › **9h** : Ouverture gratuite du village des producteurs, associations et partenaires. Nombreuses animations : Bandas, restauration...
- › **9h15** : Départ de la caravane publicitaire et des voitures de collection
- › **10h** : Visite officielle du village
- › **10h30** : Présentation officielle des coureurs avec Damien Martin
- › **10h45 et 11h20** : Passage de la caravane publicitaire dans le village
- › **12h10** : Départ fictif de la course professionnelle vers Km 0 : Saint Nicolas des Motets
- › **13h25** : 1<sup>er</sup> passage de la course professionnelle dans le village
- › **13h55** : 2<sup>e</sup> passage de la course
- › **À partir de 15h** : Retransmission en direct de la course sur écran (NOVO 19)
- › **17h30** : Fermeture du village

### Dimanche 29 mars

#### Tours - Rue du Général Renault

- › **14h30** : Arrivée de la course Les Cadets de la Roue de l'Avenir, Trophée Madiot - Ville de Tours
- › **14h45** : Remise podium cadets
- › **À partir de 15h** : Retransmission en direct de la course sur écran (NOVO 19)
- › **16h** : Passage de la caravane publicitaire et animation micro avec Damien Martin
- › **16h50** : Arrivée de la course professionnelle « La Roue Tourangelle »
- › **17h00** : Cérémonie protocolaire podium et prix
- › **17h30** : Vin d'honneur offert par la ville de Tours



SAT DIMACO, constructeur de nettoyeurs haute pression professionnels, depuis 44 ans et implanté à Chinon



[www.dimaco.com](http://www.dimaco.com)

ZI - Rue Gustave Eiffel - 37500 CHINON  
Tél. : 02 47 98 25 25



**McDonald's** partenaire de **LA ROUE TOURANGELLE**

Pour un **Menu Maxi Best Of™** acheté

**4 Chicken McNuggets™**  
OU **1 Cheeseburger OFFERT\***

\*Offre valable jusqu'au 30/06/2026 contre remise de ce coupon dans les restaurants McDonald's de Tours, Ste Maure de Touraine et Chinon. Pour l'achat d'un menu Maxi BestOf™ un sachet de 4 Chicken McNuggets™ ou un Cheeseburger offert. Hors menu McSmart et Golden, non cumulable avec d'autres promotions.

Pour votre santé, pratiquez une activité physique régulière. [www.mangerbouger.fr](http://www.mangerbouger.fr)



## La Roue Tourangelle Centre Val de Loire - Dimanche 29 Mars 2026

Trophée Groupama Paris Val de Loire - Challenge #3 FDJ United séries - 24ème édition

CHÂTEAU-RENAULT & CC.CASTELRENAUDAIS / GATINE RACAN - TOURS - 201 km en ligne

Course cycliste professionnelle internationale en ligne - Classe1-1 UCI Europe tour



Kilomètres		Itinéraire		Côte et Sprints	Horaires moy km/h			
A parcourir	Parcourus	Routes			35	42	45	
10 Km neutralisés (parade)		D74	<b>Départ fictif</b> : CHÂTEAU RENAULT (Parc de la Roseraie - Tour de l'Horloge)	CHÂTEAU RENAULT Porte de Touraine		9h15	12h10	12h10
		D56	Rue Voltaire (D74-N10)			Caravane		
		D474	SAUNAY (D474 → D766)			Peloton à vitesse modérée		
		D766	ST NICOLAS DES MOTETS - "La Jolivière"					
	0	201	D766		<b>Départ réel</b> : ST NICOLAS DES MOTETS KM 0 (entrée agglomération)	Km 0	09:30	12:30
1	200	D73	Le bourg D766/D73 - rue des Marronniers		09:31	12:31	12:31	
4	197	D74	MORAND → D73/D74 r de la Mairie		09:36	12:35	12:35	
7	194	D55	DAME MARIE LES BOIS (D55 → D31) Château Hayes		09:42	12:40	12:39	
10	191	D31 & C11	AUTRECHE (D31-C11 → D46) rue du 8 mai & Mal Leclerc - Château et Parc Animalier		09:47	12:44	12:43	
18	183	D46 & D73	AUZOUER TOURAINE (D46 → D73) rue Gl de Gaulle - rue 14 juillet - Château Pierrefitte	C23	10:00	12:55	12:54	
20	181	D73	VILLEDOMER - rue J.Moulin/Mal Leclerc - Vladuc Madelon & Château de la Noue		10:04	12:58	12:56	
23	178	D73	La Grande Vallée (D910-C19)		10:09	13:02	13:00	
25	176	D73	CROTELLE - Côte vers l'INRA	C22	10:12	13:05	13:03	
28	173	D73 & D5	Le Perrol - D73/D47/D73 - D73/D5 - Château Gué Chapelle & Charentais		10:18	13:10	13:07	
32	169	D5 & D4	CHALLENGE VIGNOBLES CHINON N°1: NOUZILLY rue Prleuré	C21 SPRINT	10:24	13:15	13:12	
37	164	D47	ST LAURENT EN GATINE (D47 → D766) rue de la Tour Carrée		10:33	13:22	13:19	
38	163	D766	Eglise Gd Maison D47/D766 - D766/VC4-D766/VC7 & C6-D766/D54 rond point D766/D910		10:35	13:24	13:20	
46	155	D246	CHÂTEAU-RENAULT (D246 → D766)		10:48	13:35	13:31	
49	152	D766	Côte rue Beauregard → (D43)	C20 + C19	10:54	13:40	13:35	
51	150	D43	CHALLENGE CHÂTEAU DE CHÂTEAU-RENAULT N°1: Côte rue de la République	C18	10:57	13:42	13:38	
52	149	VC & D74	Parc du Château (VC-D74 → N10-VC)		10:59	13:44	13:39	
55	146	N10 & VC	Rue Velpeau → (VC-D43)		11:04	13:48	13:43	
57	144	VC & D43	NEUVILLE SUR BRENNÉ - Côte du Paradis → (D766)	C17	11:07	13:51	13:46	
60	141	D43	CHALLENGE CHÂTEAU D'AMBOISE N°2: CHÂTEAU-RENAULT Côte Clos Vauchevrier	C16	11:12	13:55	13:50	
63	138	D766	CHÂTEAU-RENAULT → (D54) rue Gambetta - rue de la République		11:18	14:00	13:54	
66	135	D54	SPRINT COUP DE CŒUR CASTELRENAUDAIS: LE BOULAY (D72) rue de l'Agriculture	SPRINT	11:23	14:04	13:58	
70	131	D72	La Borde → (D72/D472A)		12:25	14:10	14:03	
72	129	D72	MONTHODON Côte rue de l'Église	C15	12:33	14:12	14:06	
79	122	D72	LES HERMITES (D72/272-D72/D47) Côte rue de l'Ermitage	C14	12:45	14:22	14:15	
83	118	D47	SPRINT COUP DE CŒUR LE DEPT 37: LA FERRIERE rue Croix St Nicolas → D54	SPRINT	12:52	14:28	14:20	
87	114	D54 & VC3	CHALLENGE CHÂTEAU DE CANDE N°3: MARRAY Côte silo AXEREAL	C13	12:59	14:34	14:26	
94	107	VC9 & D29	CHALLENGE VIGNOBLES VOUVRAY N°2: CHEMILLE-SUR-DEME Côte route de Tours	C12 SPRINT	13:11	14:44	14:35	
98	103	D72	EPEIGNE SUR DEME (D61bis-D33)	C11	13:18	14:50	14:40	
103	98	D5 & D512	BUEIL-EN-TOURAINE → (D354-D438) - La Collégiale		13:26	14:57	14:47	
110	91	D354 & D438	CHALLENGE CHÂTEAU DE SAINT PATERNE N°4: ST CHRISTOPHE SUR LE NAI\$ Côte St Gilles	C10	13:38	15:07	14:56	
112	89	VC & D54	ST PATERNE RACAN (D54 → D6-PN 205) rue Charbonnière		13:42	15:10	14:59	
113	88	D6 & VC1	Côte "Bel Air" → (D28)	C9	13:43	15:11	15:00	
121	80	D28 & VC5	NEUILLE PONT PIERRE (D28 → VC300) rue des Juifs	SPRINT	13:57	15:22	15:11	
128	73	VC5-VC300	Carf C5/C4 (SONZAY) C300/D959 route des Moulins → Dir Pernay		14:09	15:32	15:20	
134	67	D6 & D48	SPRINT COUP DE CŒUR GATINES-RACAN: PERNAY (D6-D3) → (D48)	SPRINT	14:19	15:41	15:28	
137	64	D48	"Queue Merluche" (M48-M49)		14:24	15:45	15:32	
144	57	D48	CINQ MARS LA PILE (D48/C) route de la Becellière - Château et la Pile de Cinq Mars		14:36	15:55	15:42	
145	56	D953	L'Église D953/r. la Loire, la Gare, Nationale D953/D34-VladucA85/route de Langeais		14:38	15:57	15:43	
148	53	D15	CHALLENGE CHÂTEAU DE LANGEAIS N°5: LANGEAIS Côte de la Mulotière (D15 → D953)	C8	14:43	16:01	15:47	
154	47	D953/M952	Route de Tours (M952 → D57)		14:54	16:10	15:55	
157	44	D57 & D7	LIGNIERE\$ DE TOURAINE Côte Le Plessis (VC-D7)	C7	14:59	16:14	15:59	
159	42	D7 & VC	"Le Hay "Loire des lys" (D7/VC → D39)		15:02	16:17	16:02	
162	39	D39	VALLERES Côte rue de La Corderie	C6	15:07	16:21	16:06	
164	37	D7 vers VC	"Moulinet " (Vladuc A85 Vieux Cher)		15:11	16:24	16:08	
166	35	D16	"La Durandière" (VC-D16)		15:14	16:27	16:11	
168	33	D16	Secteur KM en Or - 800m Pavés Le Barrage	KM OR	15:18	16:30	16:14	
170	31	D121	CHALLENGE CHÂTEAU DE VILLANDRY N°6: VILLANDRY (D16-D7-D121) "mairie Côte de Villandry"	C5	15:21	16:32	16:16	
172	29	VC3	La Bergerie pont Malcouronnes "la Bolsière"		15:24	16:35	16:19	
174	27	D300	SAVONNIERES (D300 → D7-VC)		15:28	16:38	16:22	
177	24	D7 & VC	Rue du Paradis (D7-VC) Côte Montée jaune	C4	15:33	16:42	16:26	
179	22	D7 & VC	Côte Bois Renault	C3	15:36	16:45	16:28	
181	20	M7 (D7)	Route Bois des Touches		15:40	16:48	16:31	
182	19		BALLAN MIRE (M7-D127) Voir plan/map → Entrée circuit x 2 tours		15:42	16:50	16:32	
184	17	M7(D7) & VC	Côte des Carmaux (VC)	C2	15:45	16:52	16:35	
186	15		JOUE LES TOURS → (D207)		15:48	16:55	16:38	
188	13	D207	CHALLENGE CHÂTEAU DE BROU N°7: JOUE-LES-TOURS Côte L'Epan (M7 fin 1er tour)	C1	15:52	16:58	16:40	
192	9	M7(D7)	BALLAN MIRE Côte des Carmaux	C2		17:04	16:46	
195	6		JOUE LES TOURS rues Perruches → Jonchère → rue de l'Epan			17:08	16:50	
197	4	D207	Côte L'Epan (D207 → M7) fin 2ème tour vers arrivée	C1		17:11	16:52	
198	3	M7(D7)	TOURS ligne droite du "Golf-Gloriette → rond point J.Monod			17:12	16:54	
200	1		Pont du Cher → rue Chevalier et rues M Pitard & Marat.	flamme rouge		17:15	16:56	
201	0		Ligne Arrivée 350m : TOURS Rue Général Renault			17:17	16:58	

# Le circuit : Château-Renault - Tours (201 km)

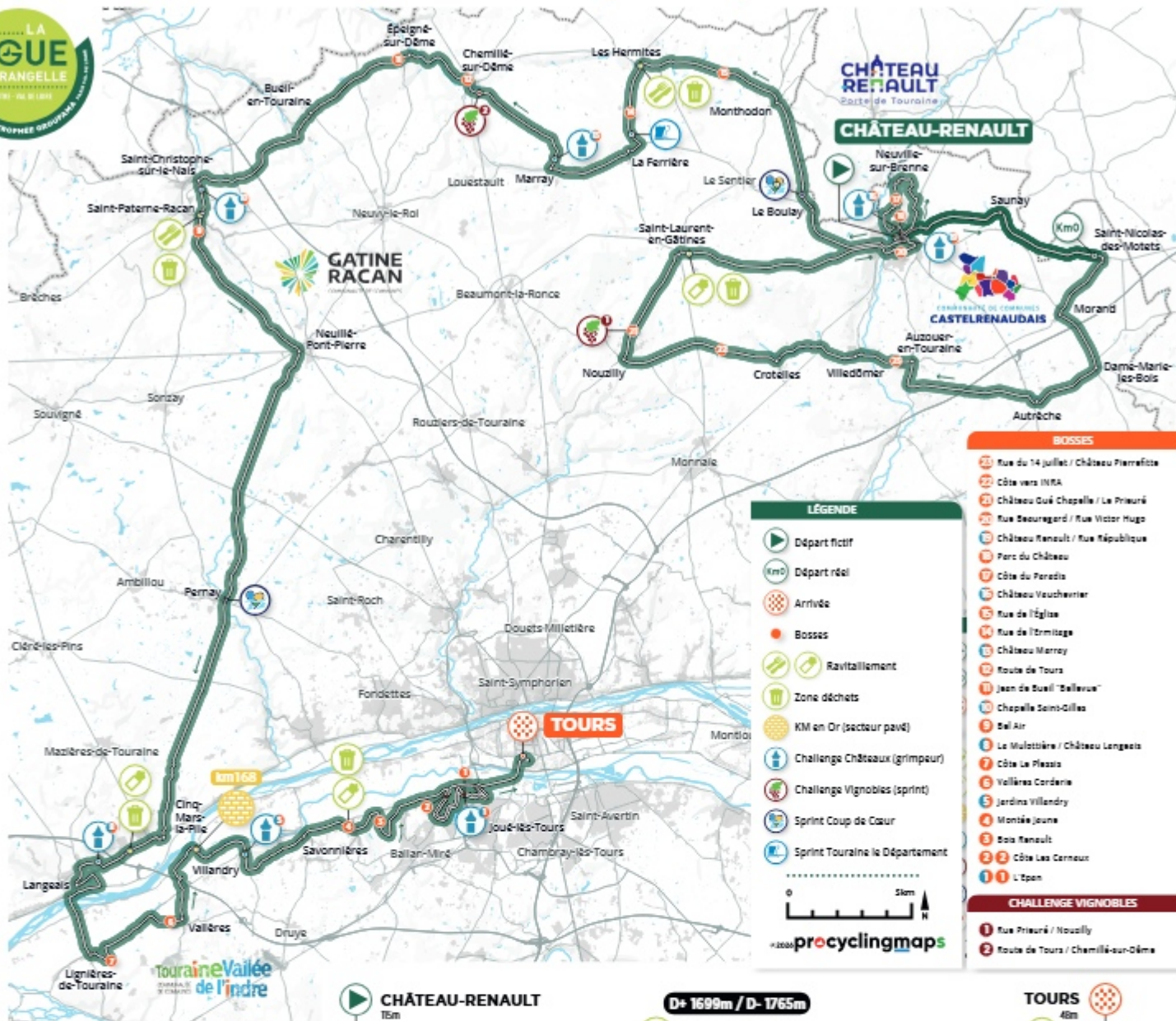

- BOSSSES**
- 1 Rue du 14 juillet / Château Pierrefite
  - 2 Côte vers NIRA
  - 3 Château Gué Chapelle / Le Prieuré
  - 4 Rue Secourgard / Rue Victor Hugo
  - 5 Château Renault / Rue République
  - 6 Parc du Château
  - 7 Côte du Paradis
  - 8 Château Veuchevrier
  - 9 Rue de l'Église
  - 10 Rue de l'Érmitage
  - 11 Château Marray
  - 12 Route de Tours
  - 13 Jean de Bueil "Bellevue"
  - 14 Chapelle Saint-Gilles
  - 15 Bal Air
  - 16 Le Mulotière / Château Longeau
  - 17 Côte La Plaza
  - 18 Vallières Corderie
  - 19 Jardins Villandry
  - 20 Montée Jeune
  - 21 Bois Renault
  - 22 Côte Les Carneux
  - 23 L'Epan
- CHALLENGE VIGNOBLES**
- 1 Rue Prieuré / Nouzilly
  - 2 Route de Tours / Chamillé-sur-Dême

**LÉGENDE**

- Départ fictif
- Départ réel
- Arrivée
- Bosses
- Ravitaillement
- Zone déchets
- KM en Dr (secteur pavé)
- Challenge Châteaux (grimpeur)
- Challenge Vignobles (sprint)
- Sprint Coup de Cœur
- Sprint Touraine le Département

0 50m

pro-cyclingmaps



## La Roue Tourangelle 2026 : un parcours exigeant et spectaculaire

De retour dans la cité du cuir, avec un départ donné à Château-Renault, la Roue Tourangelle 2026 proposera une nouvelle fois un parcours aussi attrayant que sélectif. La communauté de communes du Castelrenaudais sera mise à l'honneur dès le début de l'épreuve à travers une première boucle qui pourrait s'avérer piègeuse, notamment si le vent s'invite dans les débats. La course mettra ensuite le cap au nord-ouest pour les premiers enchaînements de difficultés, propices aux mouvements et

aux tentatives offensives. Le peloton devrait ensuite connaître une phase plus stable avant l'approche de Langeais, véritable point de bascule de la course. C'est ici que débiteront les hostilités finales, avec une succession de côtes et de coteaux jusqu'aux portes de Tours, terrain idéal pour les puncheurs et les attaquants audacieux. Le final, toujours aussi somptueux, fera une nouvelle fois la part belle au patrimoine tourangeau. L'enchaînement des pavés de Villandry, le long de la confluence du Cher et de la Loire, précédera la redoutable montée

du château de Villandry, dont la réputation n'est plus à faire. Mais la grande nouveauté de cette édition 2026 réside dans la mise en place d'une boucle finale à parcourir à deux reprises à Joué-lès-Tours. La côte des Carnaux sera ainsi franchie deux fois avant une ligne droite finale vers Tours. Un final encore plus indécis, plus explosif, promettant un nouveau bras de fer entre échappés et sprinteurs pour aller décrocher le prestigieux bouquet de la Roue Tourangelle.

Jérémie Roy



**FDJ**   
**UNITED**  
**SERIES**

**#3**

**NOUVEAUTÉ**

**ROUE**  
**TOURANGELLE**  
CENTRE VAL DE LOIRE  
GROUPAMA P.V.L

DIFFUSÉE SUR:

**NEVO**<sup>19</sup> **EUROSPORT** **HBO**  
**max**

29/03/2026

## Calendrier 2026 : 14 étapes à travers la France

De février à octobre, les FDJ United Series traverseront l'Hexagone :

- #1 Grand Prix de Marseille - La Marseillaise - 01/02
- #2 Grand Prix de Denain - Porte du Hainaut - 19/03
- #3 La Roue Tourangelle Centre Val de Loire - 29/03
- #4 Classic Velox Adélie de Vitré - 03/04
- #5 Cholet Agglo Tour - 06/04
- #6 Classic Grand Besançon Doubs - 17/04
- #7 Tour du Jura Cycliste - 18/04
- #8 Grand Prix du Morbihan - 09/05
- #9 Tour du Finistère - Pays de Quimper - 16/05
- #10 Les Boucles de l'Aulne - Châteaulin - 17/05
- #11 Mercan'Tour Classic Alpes-Maritimes - 03/06
- #12 La Polynormande - 16/08
- #13 Grand Prix de Fourmies - La Voix du Nord - 13/09
- #14 Tour de Vendée - 04/10

### Le label créé par la LNC comporte cinq classements :

- Challenge individuel : Il est ouvert à tous les coureurs participant aux épreuves inscrites à ce label. 70 - 55 - 45 - 35 - 30 - 25 - 20 - 15 - 10 - 5 points respectivement aux 10 premiers coureurs classés de chaque épreuve. 3 points sont accordés aux coureurs classés entre la 11ème et la 20ème place incluse.
- Challenge équipes : Il est ouvert à tous les groupes sportifs UCI participant aux épreuves inscrites à ce label. Les trois premiers coureurs de chaque équipe sont retenus. Le classement s'effectue par l'addition des places obtenues dans l'épreuve. L'équipe qui obtient le moins de points est classée première. Les équipes ainsi classées reçoivent respectivement : 12 - 9 - 8 - 7 - 6 points
- Challenge Jeunes U23 : Il est ouvert à tous les coureurs, participant aux épreuves inscrites à ce label, nés après le 31 décembre 2003. 70 - 55 - 45 - 35 - 30 - 25 - 20 - 15 - 10 - 5 points respectivement aux 10 premiers coureurs classés de chaque épreuve, à la place réelle.
- Challenge des Grimpeurs & Challenge des Sprinteurs : Le label créé par la LNC est ouvert à tous les coureurs qui participent aux épreuves concernées par ce classement. La sélection des épreuves concernées par ce présent challenge sera établie chaque saison par la LNC selon des critères sportifs, techniques et d'opportunité qu'elle jugera les plus pertinents. 70 - 55 - 45 - 35 - 30 - 25 - 20 - 15 - 10 - 5 points respectivement aux 10 premiers coureurs classés de chaque épreuve concernée par le Classement des Grimpeurs et ou des sprinteurs.



**Harmonie**  
**mutuelle**

GRUPE **vyv**

AVANÇONS collectif



Partenaire Santé de  
**La Roue Tourangelle**



Votre partenaire **propreté**  
sur le territoire du chinonais

Industrie • Tertiaire • Vitrierie • Bardage • Remise en état

Obtenez un devis gratuit :



02 47 97 02 21



da-chinon@oms-energie.com

8 rue Rolland Pilain, 37500 Chinon

oms-energie.fr



# Prix et récompenses



		Vainqueur La Roue Tourangelle Trophée Groupama Paris Val de Loire Région Centre-Val de Loire
		Deuxième de La Roue Tourangelle-Touraine Le Département Ville de Château-Renault
		Troisième de La Roue Tourangelle Ville de Tours Tours Métropole
		Leader de La FDJ United Series
		Vainqueur Challenge Châteaux Meilleur Grimpeur AOP Sainte Maure de Touraine
		Vainqueur Challenge Vignobles Meilleur Sprinteur Intermarché Bricomarché

		La Meilleure équipe TotalEnergies
		Coureur le plus respectueux de l'environnement McDonald's Touraine
		Vainqueur du KM OR Crédit Agricole
		Coureur le plus combatif Dimaco
		Le Meilleur Espoir 19 - 22 ans Groupe Vernat TP
		Vainqueur Sprint Touraine Le département
		Vainqueur Sprint Coup de coeur Communauté de communes Gâtine Racan
		Vainqueur Sprint Coup de coeur Communauté de communes Castelrenaudais

## Audilab

Vivez comme vous l'entendez

**Prenez RDV dans les 21 centres de Touraine**

Audilab Touraine, SAS au capital de 80 000 €, 66 rue Bernard Palissy 37000 Tours, RCS Tours 439 251 810.

**BILAN AUDITIF GRATUIT\***

\* Test non médical.

**38 agences en Touraine-Poitou**  
**6 métiers proches de chez vous**

**ACHAT-VENTE • IMMOBILIER NEUF-PLACEMENT**  
**LOCATION • GESTION LOCATIVE • SYNDIC DE COPROPRIÉTÉ**  
**IMMOBILIER PROFESSIONNEL**

[www.squarehabitat.fr](http://www.squarehabitat.fr)

## LES RENCONTRES PERFORMANCE®

**21 matinées** animées par des experts pour progresser dans vos pratiques et échanger.

PROGRAMME 2020

LE RÉSEAU DES CCI CENTRE-VAL DE LOIRE  
1<sup>er</sup> ACCÉLÉRATEUR DES ENTREPRISES

CCI TOURAIN  
1<sup>er</sup> ACCÉLÉRATEUR DES ENTREPRISES

# KYVYK

## TENTES DE TOIT KEEPER

MADE FOR OUTDOOR

[WWW.KYVYK.COM](http://WWW.KYVYK.COM)

# 19 équipes au départ



UCI World Team



Decathlon - CMA CGM Team



Groupama - FDJ United



Lotto - Intermarché



Equipes au départ du  
Tour de France 2026

---

UCI Pro Team



Bardiani CSF 7 Saber



Burgos Burpellet - BH



Caja rural Seguros - RGA



Cofidis



Kern Pharma



Euskaltel-Euskadi



Team Novo Nordisk



Team Polti VisitMalta



Total Energies



Unibet Rose Rockets

---

Continentale



CIC U Nantes Atlantique



Elite Fontation  
Cycling Team



Nice Métropole  
côte d'Azur



St Michel Préférence  
Home Auber 93



Soudal Quick Step  
Development



Van Rysel - Roubaix  
Lille Métropole



## VERNAT

Travaux Publics  
**GVTP**



☎ 02 47 59 64 16

accueil@vernattp-gv.com



Partenaire pour un avenir durable





7, Rue du Bon Raisin - Z.I. de Vauzelle  
37600 LOCHES



### Votre conseiller immobilier



100% immobilier
100% proximité

[www.myfrenchagent.com](http://www.myfrenchagent.com)



PRENEZ LA TÊTE DU PELOTON

DÉCOUVREZ LA VALLÉE DE LA LOIRE VUE DU CIEL

airtouraine.fr

02 47 24 81 44

info@airtouraine.fr



10



## Podium 2025

- 1<sup>er</sup> **BLIKRA Erlend** Uno X
- 2<sup>ème</sup> **COQUARD Bryan** Cofidis
- 3<sup>ème</sup> **THIJSEN Gerben** Intermarché-Wanted



Bryan COQUARD et Erlend BLIKRA

2002		<b>WIESIAK MarIusz</b>	POP
2003		<b>LAGUTIN Sergey</b>	ZPV
2004		<b>JIANIACZYK Blazey</b>	DAV
2005		<b>CANOUEt Gilles</b>	AGR
2006		<b>KOLEsNIKOV Sergey</b>	ODM
2007		<b>TROFIMOV Yury</b>	TMS
2008		<b>KONDRUT Vitaly</b>	ISO
2009		<b>MOLMY Arnaud</b>	CCN
2010		<b>GUYOT Yann</b>	Sojasun
2011		<b>VEILLEUX DavId</b>	Europcar
2012		<b>KUZNETSOV Vlacheslav</b>	Itera Katusha
2013		<b>DELAGE Mickael</b>	FDJ

2014		<b>TULIK Angelo</b>	Europcar
2015		<b>MANZIN Lorenzo</b>	FDJ
2016		<b>DUMOULIN Samuel</b>	Ag2r La Mondiale
2017		<b>DASSONVILLE Flavlen</b>	Hp Btp - Auber 93
2018		<b>SARREAU Marc</b>	Groupama - Fdj
2019		<b>TAMINIAUX Lionel</b>	Wallonie Bruxelles
2020	: Covid-19		
2021		<b>DEMARE Arnaud</b>	Groupama - FDJ
2022		<b>BOUHANNI Nacer</b>	Team Arkea - Samsic
2023		<b>TOWNSEND Rory</b>	Bolton Equities Black Spoke
2024		<b>TESSON Jason</b>	Total Energies



- LEBEAU
- CHARPENTE
- COUVERTURE
- ISOLATION

# 02 47 26 27 20

📍 19 Rue des Partenais, 37250 Veigné

# Gamm vert

*le goût du jardin*



Gamm Vert - CHINON  
Avenue Gambetta - 37500 Chinon - 02 47 93 91 83

Gamm Vert - AZAY  
9 Rue Gustave Eiffel - 37190 Azay-le-Rideau - 02 47 45 37 23

Gamm Vert - L'Île-Bouchard  
19 Rue Saint-Lazare - 37220 L'Île-Bouchard - 02 47 95 12 37



**La TITE MAIZ<sup>®</sup> Le BAR**

- Bar 12 becs
- Bières artisanales
- Vente à emporter

*Du lundi au jeudi de 17h à 00h.  
Vendredi de 17h à 2h.  
Samedi de 10h30 à 2h.  
Dimanche de 17h à 00h.*

53 place du Grand Marché  
37000 Tours  
02.47.48.30.48 - [www.laptitemaiz.com](http://www.laptitemaiz.com)



# Direct Home

L'ameublement **Dominique Ensarguet** !



# meubles # canapés # tables # relaxation

## MONDIAL LITERIE



## Château-Renault

- Ville permanence course avec départ neutralisé
- 1<sup>er</sup> passage course
- 2<sup>e</sup> passage course



### Légende :

- |   |   |   |  |
|---|---|---|--|
| <b>AR</b> Parking arrière course (place Maréchal Leclerc) | <b>AV</b> Parking avant course (rue du château et devant Cotic) | <b>C</b> Caravane (dans le camping)             | <b>PO</b> Parking Officiels (Place Jean Jaurès)                |
| <b>DS</b> Parking Equipes - Teams                         | <b>EXP</b> Parking Exposants (rue Renan et parking adjacent)    | <b>P</b> Permanence course (Jury + accueil VIP) | <b>P</b> Permanence Logistique (Salle des fêtes La Tannée)     |
| <b>VIP</b> Parking VIP (Rue de Vauchevrier)               | <b>V</b> Village Animation Partenaire Associations              | <b>P</b> Parking public                         | <b>PPO</b> Point de passage obligatoire (Teams + organisation) |



**BARBOT**  
FAYAT GROUP

**Spécialiste de la construction métallique**

Les Morinières | 37160 DESCARTES | 02 47 59 76 50  
info@barbot.fayat.com | barbot.fayat.com



Revêtement de sol  
Sol souple - Carrelage  
Parquet - Peinture

5, Rue des Maupointières - Zac de la Lodièrre  
37300 JOUÉ-LÈS-TOURS

Tél : 02 47 28 07 76  
www.pr-dubois.com

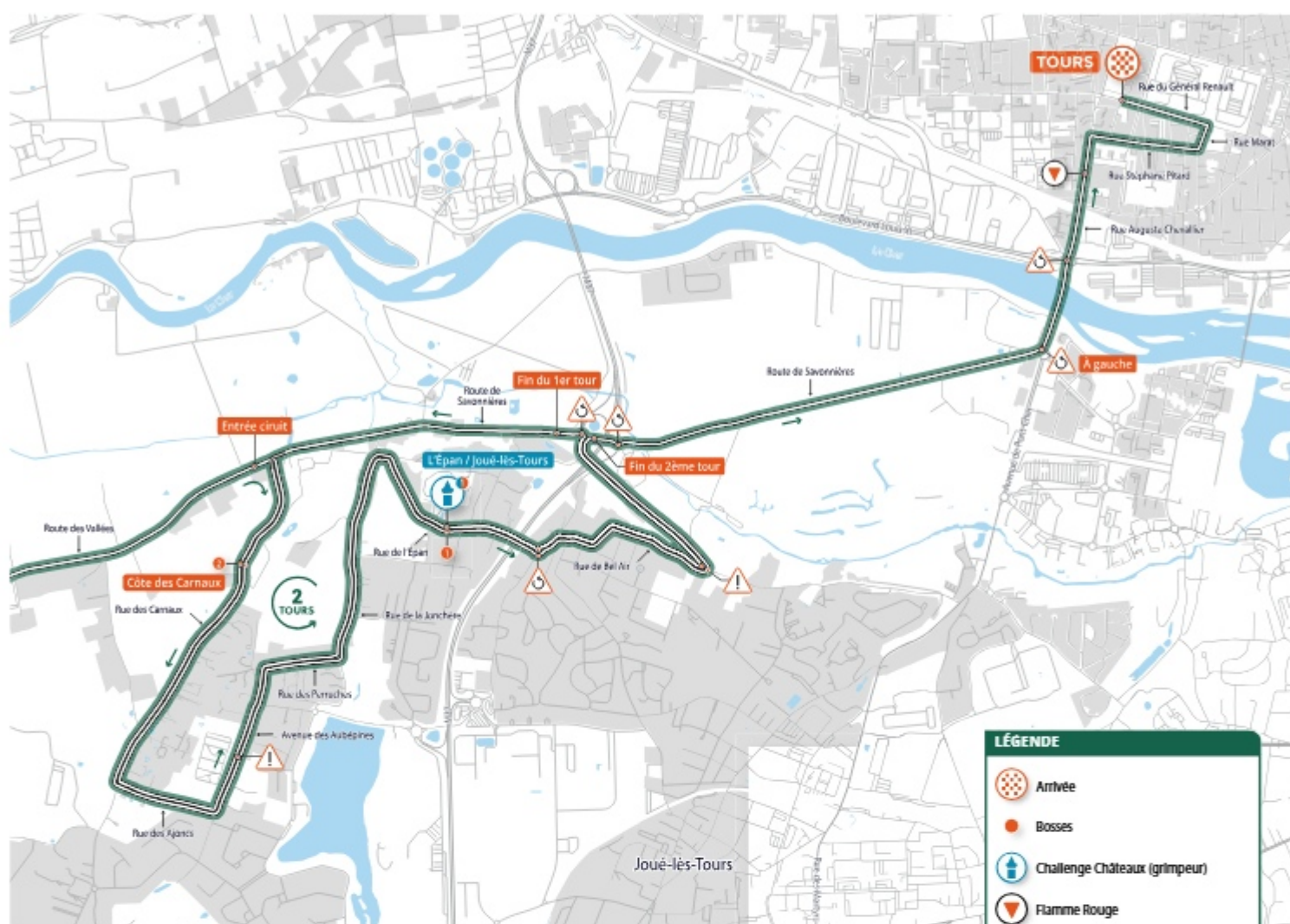

**LÉGENDE**

- Arrivée
- Bosses
- Challenge Châteaux (grimpeur)
- Flamme Rouge

0 500m N

© 2024 **pro cycling maps**

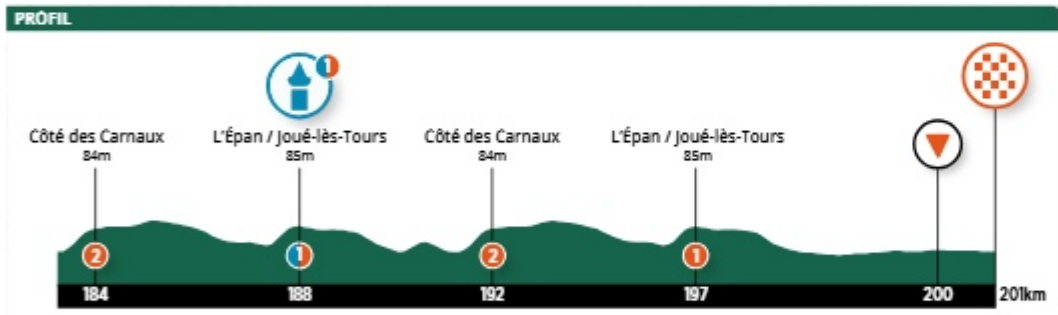

**A7 EQUIPEMENT**  
SPECIALISATION EN SIGNALISATIONS URBAINES

**SIGNAL CONCEPT**  
Un fabricant à votre écoute

37390  
Notre-Dame-d'Oé

**SIGNALISATION  
MARQUAGE AU SOL  
MOBILIERS URBAINS  
SIGNALETIQUE**

**CYFAC INTERNATIONAL**

**Ateliers de fabrication  
& showroom sur RDV**

La Fuye - 37340 Hommes - France

**02 47 24 67 42**

contact@cyfac.fr - <https://www.cyfac.fr>

# Challenge Vignobles - Meilleur Sprinteur



**Intermarché**  
**BRICOMARCHÉ**  
MAISON - JARDIN

Le challenge Vignobles est parrainé par Intermarché - Bricomarché.  
Chaque prix est baptisé par les appellations de notre département.

## CHALLENGE VIGNOBLES :

**SPRINT N°1 - KM 32 : AOP CHINON**  
NOUZILLY - RUE PRIEURÉ

**SPRINT N°2 - KM 94 : AOP VOUVRAY**  
CHEMILLÉ-SUR-DÈME - CÔTE ROUTE DE TOURS

Au-delà de la variété des appellations, la diversité des vins de Loire tient aussi dans leur déclinaison :

- tranquilles ou effervescents,
- blancs, rouges ou rosés,
- sec, demi-sec ou moelleux.

Du côté des rouges, découvrez le cépage cabernet franc, qui règne en maître à l'ouest de Tours pour les AOC bourgueil, saint-nicolas-de-bourgueil et chinon. À l'est, la gamme des cépages s'élargit, avec des vins issus du gamay, du pinot noir, mais aussi du côst, en progression au sein de la vigne ligérienne. Côté blanc, les vins de vouvray et montlouis issus du chenin accompagnent chaque moment du repas : des fines bulles pour l'apéritif, un vin sec avec les crudités ou un poisson, du vin demi-sec pour des sushis, des viandes blanches et des fromages affinés, et un vin moelleux pour un dessert aux fruits. N'hésitez pas également à déguster un touraine sauvignon et ses exotiques notes d'agrumes, sans oublier les rosés !



**Tous UNIS,**  
**contre la VIE CHÈRE**

**BRICOMARCHÉ**  
MAISON - JARDIN

**POUVOIR tout faire**  
**moins CHER**

Partenaire du challenge Vignobles  
de la Roue tourangelle



Thierry Gouban  
**06 68 43 58 42**  
thierry.gouban@gmail.com  
www.lachapelleauxvins.fr

**P. et F. LEGROS**

**Touraine**  
**Val de Loire**

Domaine de la  
**GARNAUDERIE**

1 rue de la Sibylle - 37220 PANZOULT  
Tél : 02 47 58 52 88  
www.domaine-delagarnauderie.com

**CHINON AOC**



d. conserver avec modération

**Cave de Vouvray**

**Visite**  
**Dégustation**  
**Vente de vins**

38 rue de la Vallée Coquette  
37210 VOUVRAY

www.cavedevouvray.com / 02 47 52 75 03



**VIGNOBLE ALAIN ROBERT**  
VINS DE VOUVRAY

663 route de la Brenne - Charmigny - 37210 CHANÇAY  
02 47 52 97 95 - cave@vignoblealainrobert.com  
www.vignoblealainrobert.com

# Challenge Châteaux - Meilleur Grimpeur



Le challenge Châteaux est parrainé par l'AOP SAINTE MAURE DE TOURAINE. Chaque prix est baptisé par l'un des châteaux de notre patrimoine.

## CHALLENGE CHÂTEAUX :

### CHALLENGE N°1 - KM 51 : CHÂTEAU DE CHÂTEAU-RENAULT :

CHÂTEAU-RENAULT - Côte de la République

### CHALLENGE N°2 - KM 60 : CHÂTEAU D'AMBOISE :

CHÂTEAU-RENAULT - Côte Clos Vauchevrier

### CHALLENGE N°3 - KM 87 : CHÂTEAU DE CANDÉS :

MARRAY - Côte du silo Axereal

### CHALLENGE N°4 - KM 110 : CHÂTEAU DE SAINT PATERNE :

SAINT CHRISTOPHE SUR LE NAIS - Côte St Gilles

### CHALLENGE N°5 - KM 148 : CHÂTEAU DE LANGEAIS :

LANGEAIS - Côte de la Mulottière

### CHALLENGE N°6 - KM 170 : CHÂTEAU DE VILLANDRY :

VILLANDRY - Côte de Villandry

### CHALLENGE N°7 - KM 188 : CHÂTEAU DE BROU :

JOUÉ-LÈS-TOURS - Côte l'Épan



*Le Château de Château-Renault est un ancien château médiéval dominant la ville, dont subsiste un donjon du XII<sup>e</sup> siècle, et qui abrite aujourd'hui l'hôtel de ville.*



*Le Château de Brou, datant du XV<sup>e</sup> siècle en Touraine, est une ancienne forteresse médiévale au cœur d'un grand domaine boisé, accueillant aujourd'hui séjours et événements.*



*Le Château de Saint-Paterne, demeure Renaissance entourée d'un parc de dix hectares, accueille aujourd'hui un hôtel de charme mêlant histoire et confort moderne.*



*Le Château de Candés, joyau du Val de Loire, offre une expérience unique entre histoire et élégance contemporaine, face à la confluence de la Loire et de la Vienne.*



*Le Château royal d'Amboise, de style gothique et Renaissance, fait partie des grands châteaux de la Loire et se visite toute l'année avec ses jardins.*



*Le Château de Villandry est célèbre pour ses jardins à la française entourant le dernier château de la Loire construit à la Renaissance.*



*Le Château de Langeais, édifié au XV<sup>e</sup> siècle, illustre l'architecture médiévale et est célèbre pour le mariage de Charles VIII et Anne de Bretagne.*

SAINT MAURE DE TOURAINE  
AU LAIT ENTIER CRU

SAINTE-MAURE-DE-TOURAINE AOP

Plus qu'un savoir-faire,  
**un art de faire...**

Chaque fromage Sainte-Maure-de-Touraine AOP est une oeuvre unique. De l'élevage de la chèvre à la récolte du lait, du moulage manuel à l'affinage, le producteur y exprime tout son art de faire.

[www.stemauredetouraine.fr](http://www.stemauredetouraine.fr)

Pour votre santé, évitez de manger trop gras, trop sucré, trop salé.  
[www.mangerbouger.fr](http://www.mangerbouger.fr)

Château de Candés  
ART & SPA

Résidence de tourisme & Spa au cœur du village de Candés Saint-Martin.  
2 espaces Piscine et Spa avec Sauna, bains nordiques en extérieur et espace de massage troglodytique. Pour une journée ou un séjour, le château de Candés est le nouveau lieu alliant Patrimoine, Bien-être et Art en Touraine

infos & résa : [www.chateaucandes.com](http://www.chateaucandes.com) - 02.47.93.69.16

**JARDINS HAUTE COUTURE**  
*Un défilé de fleurs*

Ouvert de mai à octobre

7 Route de Rigny-Ussé  
37420 HUISMES (le Cuzé)  
0689022165

[www.jardinshaute couture.fr](http://www.jardinshaute couture.fr)



## Un tourisme vert, situé au cœur des châteaux de la Loire.

Explorez nos 34 sentiers pédestres et 6 itinéraires cyclables, parfaits pour les amoureux de la nature. La Maison du Tourisme du Castelrenaudais ouvre ses portes aux visiteurs de mai à septembre. Ne manquez pas non plus notre boutique avec ses nombreux produits locaux !

### Plongez dans l'histoire de la cité du cuir !

Idéalement située, la Maison du Tourisme vous accueille à côté du musée du Cuir et de la Tannerie, lieu emblématique chargé de 4 siècles d'histoire, pour découvrir la ville de Château-Renault, autrefois reconnue comme la Cité du Cuir. (15 tanneries en 1859 - Encore 7 en 1961 - La dernière a fermé en 1985)

### Profitez du *slow tourisme*

Pour les adeptes du sport et de la nature, 400 km de sentiers pédestres sont balisés, en partenariat avec la Fédération Française de Randonnée. 34 parcours de randonnée sont proposés au cœur d'une nature préservée. Avec des enfants ou pour les randonneurs aguerris, chacun y trouvera son bonheur.

L'offre touristique cyclable apparaît également comme une évidence pour venir en complément de l'offre pédestre. Ce sont donc 6 suggestions de boucles cyclables qui viennent enrichir cette offre globale de reconnexion à la nature.

### Tout au long de l'année

Venez profiter des fêtes, activités et sorties qui animent nos 16 communes, pour des excursions passionnantes. (Heures Gourmandes, Balade Contée, Dégustation Insolite...)

### Renseignements et informations

Maison du Tourisme du Castelrenaudais  
Esplanade des droits de l'Homme - 37110 Château-Renault  
02 46 990 990  
[www.tourisme-castelrenaudais.fr](http://www.tourisme-castelrenaudais.fr)  
[tourisme@cc-castelrenaudais.fr](mailto:tourisme@cc-castelrenaudais.fr)



📍📞🌐 [touraine.fr](http://touraine.fr)

**LE DÉPARTEMENT**  
SOUTIEN LA ROUE TOURANGELLE  
**LA TOURAINE AIME LE VÉLO**

Avec vous,  
chaque jour !

**TOURAINE**  
LE DÉPARTEMENT

  
**DOMAINE DE BROU**  
CHÂTEAU, GÎTES & SALLES  
37800 NOYANT DE TOURAINE  
**0247658080**

REPAS D'ENTREPRISE  
ANNIVERSAIRES  
FORMATIONS  
ÉVÉNEMENTS  
SÉMINAIRES  
MARIAGES  
BAPTÊMES



Réservez un  
hébergement  
Gîtes de France®  
pour votre séjour en Val de Loire

📞 02 47 27 56 10 🌐 [www.gites-de-france-valde Loire.com](http://www.gites-de-france-valde Loire.com)



MARQUE  
PRÉFÉRÉE  
de  
Touraine



La Tour de l'horloge à Château-Renault



La Collégiale à Bueil en Touraine



Le Dolmen à Saint-Antoine-du-Rocher



La réserve de Beaumarchais à Autrèche



Le Pont de Langeais



L'église de Saint-Laurent-en-Gâtines



Agence de voyages

Journées, séjours, circuits et vols secs

Possibilité de prise en charge en Touraine  
Chinon, Joué-lès-Tours, Amboise

02 47 95 25 47 - chinon@selectour.com



Transports  
France Alliance

2 rue Jean Monnet  
37390 Notre Dame d'Oé

02 47 29 16 29  
exploitation@ta37.fr



ibis **SPORT**

La Vrillonnerie RN10 - 18 Rue Michaël Faraday  
37170 Chambray-lès-Tours

T +33 (0)2 47 80 18 10

ibis.com - all.accor.com

Retrouvez nous sur :



CERFRANCE  
CONSEIL & EXPERTISE COMPTABLE

Neuillé Pont Pierre  
Parc d'activité Polaxis  
02 47 29 86 00

Vouvray  
39 rue des Écoles  
02 47 40 45 80

www.valde Loire.cerfrance.fr



Notre village, Le Boulay est fier d'accueillir l'avenir du cyclisme français, à travers ses cadets pour l'une des courses de jeunes les plus importantes du calendrier.

Le spectacle de la Roue Tourangelle est fort plébiscité sur le Castelreudaïs, ces courses cyclistes, dont l'accès gratuit permet à toutes et tous de participer à un événement fait l'unanimité et drainent beaucoup de public sur les bords de nos petites routes sinueuses.

Tous les bourgs, Le Boulay en premier se mettent à l'heure du vélo pour un week end, une journée de sport, mais aussi de fête...

Enthusiastes au passage de tous ces maillots multicolores nos habitants applaudissent avec plaisir les coureurs qu'ils ont souvent attendus plusieurs heures avant de les voir passer quelques minutes...

Ce 29 Mars, le Bourg célébrera le vélo avec la jeune génération qui demain pour certains deviendront des cadors du peloton...

La convivialité est une des devises de Le Boulay alors vous les jeunes coureurs bienvenue dans notre localité de la Terre de Gâtines.

Commune de Le Boulay



## Edito du Trophée Madiot

Le challenge Trophée Madiot est une référence pour les coureurs Cadets (U17) fondé par Jean François Quénet ; classement actuel sur 10 manches. Les 3 lauréats du Trophée Madiot sont parrainés et soutenus par Marc et Yvon Madiot au niveau étude et sportif. Depuis la

création en 2024 de nombreux coureurs de talent ont disputé les manches et sont devenus professionnels, encouragés par la passion.

L'épreuve « Cadets de la Roue de l'Avenir » première manche du Trophée Madiot Crédit Mutuel, prend le départ cette année, le 29 mars de Le Boulay et arrive à Tours rue du Général Renault, après avoir parcouru les 80 derniers kilomètres du circuit de la Roue Tourangelle. Des difficultés attendent les concurrents venus de toute la France, avec un fort dénivelé, des pavés, des routes sinueuses et 3 sprints châteaux. Cette année encore nous attendons les amoureux du cyclisme au site départ et au long du circuit pour voir évoluer les coureurs et disputer l'arrivée avec un esprit sportif.

Sylvie CHAPIN

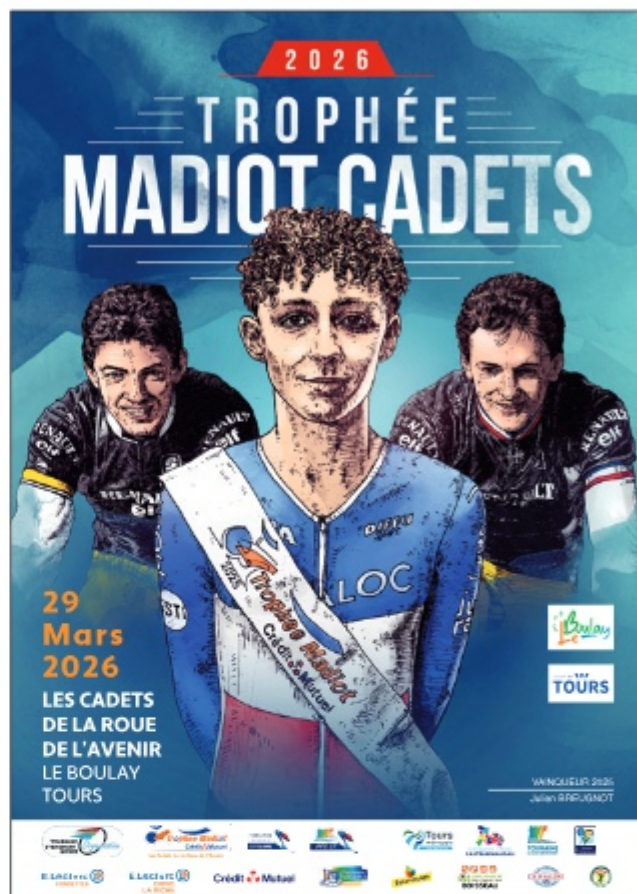

## Prix et récompenses

- 1<sup>er</sup> - Les cadets de la Roue de l'Avenir  
Crédit Mutuel - Ville de Tours.
- 2<sup>ème</sup> - Les cadets de la Roue de l'Avenir  
E. Leclerc Drive La Riche - Ville de Le Boulay.
- 3<sup>ème</sup> - Les cadets de la Roue de l'Avenir  
Entreprise Caillaud.
- 4<sup>ème</sup> - Vainqueur Challenge Châteaux  
E. Leclerc Drive La Riche.

## Itinéraire - Les Cadets de la Roue de l'Avenir



Trophée Madiot - Ville de Tours  
LE BOULAY - TOURS Rue du Général Renault 80 km en ligne

(Course Cadets en ouverture de la course professionnelle La Roue Tourangelle)

Kilomètres		Routes		Itinéraire	Côte et Sprints	Horaires moy km/h		
A parcourir	Parcourus					35	42	45
10 Km		D54		<b>Départ fictif : LE BOULAY</b> rue de l'agriculture		11:53	12h00	12h00
neutralisés		C2 & D64		Rue de Versailles		Caravane		
(parade)		D786/D47		SAINT-LAURENT-EN-GATINE (D786 → D47)		Peloton à vitesse modérée		
0	80	D4		<b>Départ réel : FORÊT DE NOUZILLY</b> (D4 → Rue du Prieuré)		-	12:25	12:25
9	71	D4/C8/C8/D28		CERELLES (D4 → D28)	Km 0	-	12:39	12:40
12	68	D28/D228		ROUZIERES-DE-TOURAIN (D28 → Rue de la Morandière → D228)		-	12:42	13:43
14,8	65,2	D228		SAINT-ANTOINE-DU-ROCHER (D228 → PN194)		-	12:48	12:48
17,4	62,8	D228/D48		SEMBLANÇAY (D228 → Avenue de la Source → D48)		-	12:52	12:49
26,7	53,3	D48/D3/D48		PERNAY (D48 → D3 → D48)		14:19	13:07	13:03
37,7	42,3	D48		CINQ-MARS-LA-PILE Château de Cinq-Mars		14:36	13:24	13:18
41,7	38,3	D15 & D953		CHALLENGE CHÂTEAU LANGEAIS N°1: Côte de la Mulotière (D15 → D953)	🚩	14:43	13:30	13:24
50,9	29,1	D7		LIGNIERES DE TOURAIN Côte Le Plessis (VC-D7)	🚩	14:59	13:45	13:37
61,5	20	D16		Secteur Pavés Le Barrage		15:18	14:02	13:52
64,5	15,5	D121		CHALLENGE CHÂTEAU VILLANDRY N°2: Côte Sprint Château Jardins Villandry → (VC3)	🚩	15:21	14:06	13:57
68	12	D300		SAVONNIERES (D300 → D7-VC)		15:28	14:07	14:00
74,8	5,2	D207		CHALLENGE CHÂTEAU JOUE-LES-TOURS N°3: Côte de l'Épan → Rue de Beaulieu	🚩	15:52	14:25	14:14
78,2	1,8	D7		TOURS → Avenue du Pont-Cher	flamme rouge	15:55	14:28	14:16
80	0			<b>Ligne Arrivée 350m : TOURS</b> Rue M Pitard Rue Marat Rue Général Renault		15:58	14:31	14:19

L'eau des sportifs



# Circuit de la course des Cadets - 90 km

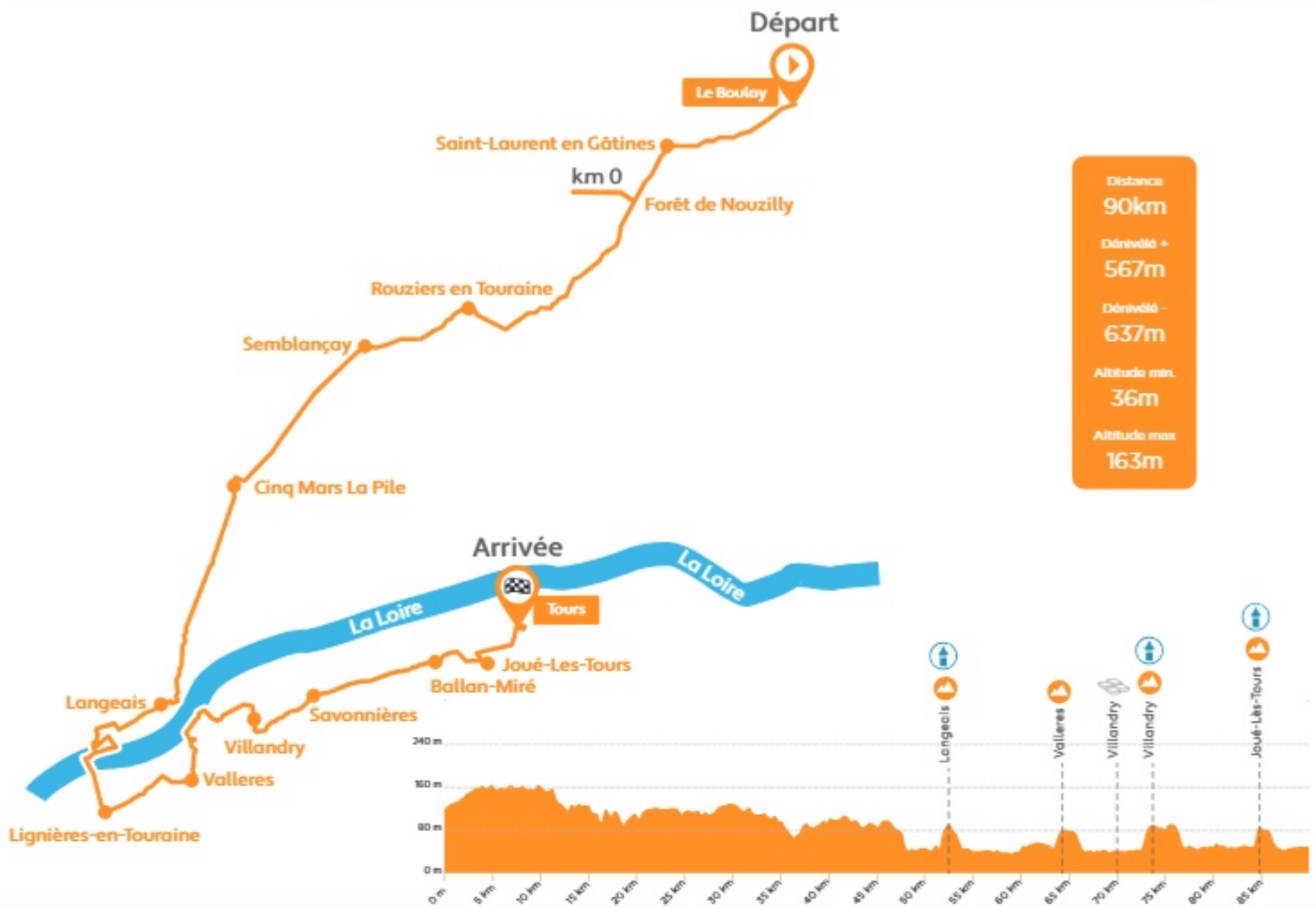

**AMBULANCES TAXI  
CHAMPIGNY**  
Transport médicalisé  
Urgence

**02.47.65.68.06**

5 place St-Michel  
37800 Sainte-Maure-de-Touraine

**futuroscope**  
**XPERIENCES**

SA Parc du Futuroscope - RCS Poitiers 3 441 030 902, Giaypierre, Pelican, Genusancos.

**TOURAINÉ-NATURE**  
**CLOTURE DE BRUYÈRE**

Avon les Roches  
**02 47 58 59 77**  
[touraine.nature@wanadoo.fr](mailto:touraine.nature@wanadoo.fr)

**Entreprise  
Caillault A**

- Peinture, vitrerie
- Revêtement sol et murs
- Faux plafonds, cloisons sèches
- Marquage routier
- Publicité, décoration
- Etude, conseil
- Clés (toutes marques)

**MASE**  
QUALIBAT RGE

**60 rue de Loches  
37800 Sainte Maure de Touraine**

**02 47 65 62 80**  
[www.peinture-caillault.com](http://www.peinture-caillault.com)



## 1 balade touristique à vélo

### Dégustation et découverte du Castetrenaudois X KYVYK

Balade familiale au cœur des tanneries et des moulins de « l'ancienne Cité du cuir » avec dégustation de produits locaux et visite de beaux monuments.

21 km Faible dénivelé

### 5 arrêts découvertes

**Au cœur des moulins & des tanneries**

- Le haut Villaumay
- Le moulin de Courquigny
- Le moulin de Varsole
- Musée du Cuir
- L'église Saint-Vincent

**Dégustations de produits locaux**

- Fromage de Sainte-Maure de Touraine
- Brasserie locale
- Vins de Touraine
- Charcuterie de Touraine



### Concours

- D'élégance vélo vintage
- Du meilleur déguisement
- Du groupe le plus fun

**Départ :** à partir de 14h

**Tarifs :** Adulte 10€  
Enfant -12 ans Gratuit

**Contact :** Thomas POMMIER 06 59 81 69 59

## 3 Randonnée cyclos Les bonnes étapes de la Roue

Sur les traces de la course professionnelle La Roue Tourangelle avec des découvertes touristiques.

56 km 370 D+

71 km 467 D+

100 km 690 D+

Circuit Fléché + Trace GPX

**Tarif :** Licencié FFCT 8€  
Licencié FFCT -18 ans  
**Gratuit**  
Autres licences et non licenciés 12€

**Départ :** 8h30

**Contact :** Didier Laugeais  
06 99 41 18 14

## 2 Challenges Gravel La Roue Tourangelle X Cyfac

Entre les vignes et les moulins du Nord Touraine.  
Ouverts aux VTT

40 km 380 D+

90 km 730 D+

Trace GPX + Circuit Fléché sur le petit parcours

**Tarif :** Parcours 40 km  
**12€ + 3 € sur place**  
(limité à 150 participants)

Parcours 90 km  
**20€ + 5€ sur place**  
(une bouteille de bière de 75cl offert)

**Départ :** 9h

**Contact :** Romuald ROUGER  
06 88 16 19 25

## 2 Marches à la découverte du Castetrenaudois

Avec les Karnet de GG - Marche Bleue

8 km

11,5 km

**Tarif :** Le parcours 3€

**Départ :** 9h le 29/03 parc de la mairie

**Contact :** Stéphanie - 06 77 58 52 46

**Départ de toutes les randos  
le samedi 28 mars  
sauf la Marche le dimanche 29 mars**

**INSCRIPTIONS**  
Recommandées en amont sur  
[LaRoueTourangelle.com](http://LaRoueTourangelle.com)

Sur place le jour J, dès 7h30, parc du  
Château (Mairie) à Château-Renault

**LIEU DES DÉPARTS**  
Château-Renault, Parc du Château - Mairie



**LE LURTON**  
BAR - HÔTEL

LE LURTON  
37 PLACE JEAN JAURÉS  
37110 CHÂTEAU-RENAULT  
02 47 56 80 26

**LE BISTROT DU MARCHÉ**



LE BISTROT DU MARCHÉ  
RUE DU PETIT VERSAILLES  
37110 CHÂTEAU-RENAULT  
02 47 56 93 29

Le partenaire de votre aménagement urbain

**SITE Equip** *Créateur et bonn'humour!*

Entreprise Tourangeonne depuis 2012  
Exigez la sécurité avec SITE EQUIP!

**Aire de jeu • Aire de sport**  
**Mobilier urbain • Travaux de VRD**  
**Entretien et Maintenance**



Confiez vos travaux d'aménagement d'aires de jeux et de sports à l'une de nos agences en région Centre Val de Loire et en Ile de France, pour trouver une large gamme de produits Français.

**N'hésitez pas à venir nous rendre visite, sur notre stand.**

02 47 72 15 66 [www.siteequip.fr](http://www.siteequip.fr) Agence Centre Val de Loire Agence Ile de France

**AEROLIK SYSTEM**  
OPTIMISATION DES INFRASTRUCTURES

**LE SPÉCIALISTE DU DÉSENFUMAGE NATUREL & MÉCANIQUE**

INSTALLATION, MAINTENANCE ET SÉCURISATION DE VOS INFRASTRUCTURES

SÉCURITÉ INCENDIE

LUMIÈRE ZÉNIITHALE

VENTILATION NATURELLE

MAINTENANCE MULTI-TECHNIQUE

AMÉLIORATION THERMIQUE

**09 51 60 97 69 - aerolik-system.com**

**CAP MONÉTIQUE GROUPE**



6 sociétés à la pointe de solutions monétiques et des systèmes à cartes :

ADCARTE CARTAX EAS MONECARTE MONEPARC SEDECO

4 Av. Jean Monnet - DESCARTES - 02 47 92 95 01  
capmonetique@capmonetique.com - capmonetique.com



fruits et légumes / viandes / charcuterie / marée / crèmerie / épicerie / boissons / vrac

**BALLAN-MIRÉ** Bd de Chinon  
OUVERT DU MARDI AU SAMEDI

**ST-CYR-SUR-LOIRE** 25 rue Eugène Chevreul  
OUVERT DU LUNDI AU SAMEDI

**Terrey Fruits**  
Le goût par nature

100% LOCALE

[www.terreyfruits-cie.com](http://www.terreyfruits-cie.com)  
Ballan-Miré - 02 47 44 98 97  
St Cyr sur Loire - 02 47 87 99 97

**NOUVEAU**  
**PANNEAU PHOTOVOLTAÏQUE**

*Charpente Couverture*  
*Zinguerie*  
**Noël VALIBUS**

22 bis rue du Général de Gaulle 37110 Auzouer en Touraine  
Tél. : 02 47 57 06 24 [contact@valibus-couverture-ramonage.fr](mailto:contact@valibus-couverture-ramonage.fr)

**HERBELIN**  
Commissaire - Priseur

*Spécialiste dans l'estimation et la vente aux enchères d'objets anciens*

2 rue Gustave Eiffel - 37500 Chinon  
02 47 93 12 64 - [www.christophe-herbelin.fr](http://www.christophe-herbelin.fr)

19 Rue Rabelais 37500 Chinon

**ASLAN**  
K&B

[aslan\\_kebab\\_chinon](https://www.instagram.com/aslan_kebab_chinon)  
Rôtisserie Aslan Kebab  
02.47.93.03.05





## Les animations sur le Village, ce sont deux jours de fête :

Elles se dérouleront, les **samedi 28 et dimanche 29 mars 2026**, à **Château-Renault**, au **Parc du Château - Mairie**.

### Le village de la Roue Tourangelle, c'est plus de 50 stands :

- Village gastronomique avec buvette et restauration : *La p'tite Maiz*, bar à huîtres avec *Le Lurton*, *Le Noble Joué* et ses planchas
- Exposants partenaires : *Groupama*, *A2TE*, *Gîte de France...*
- Producteurs locaux : *Biscuiterie Ouro*, *Domaine Les Arès de Loire...*
- Associations : *AVAC*, *Oxygène*, *Pays de Loire Touraine*
- Stands techniques : camion **FDJ United Recycling** (réparation gratuite des vélos), *Dimaco* (lavage de vélos), *Cyfac...*

### De nombreuses animations sont prévues

#### Samedi 28 & dimanche 29 mars

- Jeux pour les enfants : structure gonflable, réalisation d'une fresque en live autour du vélo, animation décoration de bidons, parcours de billes, géant en bois animé par **Oxygène**
- **Challenge Multi-Activités** pour les enfants avec des lots à gagner
- Accès à toutes les animations vélo découverte pour les enfants (prêt de vélos)
- Départ et arrivée de l'ensemble des randonnées
- Concert du groupe « **La Ciguë** » le samedi à 17h >>>>>>

### Le village au cœur de la course

#### Dimanche 29 mars

- Présentation officielle de l'ensemble des coureurs à partir de **10h30**
- Présence de **Damien Martin**, speaker officiel du **Tour de France**
- Départ de la course à **12h10**, suivi d'un passage dans le **Parc du Château**
- Retransmission du direct TV sur écran géant - **NOVO 19** à partir de **15h**
- Sur inscription : **balade défi** sur le parcours de la course, départ à **13h45**, avec *Pays de Loire Touraine*

### Autres animations

#### Castel'Eau - du 21 au 27 mars

- Initiation au triathlon pour le groupe loisir-jeunes et leurs parents le **samedi 21 mars 2026**, de **13h30 à 17h**
- Pendant la semaine : proposition d'une initiation à l'**aquabike** pendant les cours d'aquagym



## La Ciguë en Concert Samedi 28 Mars à 17h



Sur le village du festival les Roues Tourangelles en partenariat avec la p'tite Maiz, nous avons le plaisir d'accueillir « **La Ciguë** » (**Style - Bal Païen**)  
Folle messe et bal des émotions, La Ciguë prend ses racines dans les Chapelles abandonnées du Berry.

Inspirés par leur terre natale, Chloé (Grande) et Etienne (Toukan Toukan) revisitent les danses folkloriques. Entre chants atemporels et bourrées endiablées, l'harmonie des cordes s'ancre dans la lourdeur des peaux, les effets s'empilent et distordent l'acoustique des sons pour réveiller l'âme des mauvaises graines.

Avec **Chloé Boureux** : Violon, Chant - **Etienne Faguet** : Batterie, Chant, Machines



## Le Challenge Multi-Activités : Samedi 28 Mars

### Sport, découverte et plaisir pour tous

En partenariat avec les clubs du **Team Renaudin Cycliste**, du **Triathlon Castelrenaudais**, du **Comité Départemental 37**, ainsi que des associations de **Château-Renault**, nous proposons un **Challenge Multi-Activités** ouvert à tous. **GRATUIT** et accessible aux **enfants comme aux adultes** (selon les activités), ce challenge s'adresse aussi bien aux **pratiquants qu'aux non-pratiquants du cyclisme**.

### Les activités proposées

- Plateau d'adresse à vélo
- Défi Home Trainer
- Cross-Duathlon
- Sprint à vélo
- Concours de tir (pétanque)
- Décoration de bidons et parcours de billes
- Découverte d'autres sports

*Un moment idéal pour s'amuser, se dépasser et partager ensemble.*



**GARAGE EXPERT**  
WILLIAM JOLLY

Entretien et réparation  
toutes marques  
Véhicules neufs et d'occasion

1 rue du Pr Guillaume Louis - 37110 CHATEAU RENAULT  
02 47 56 91 75 - garage.william.jolly@gmail.com  
www.ad.fr



**SYNTHRON**

ENTREPRISE GENERALE DE PEINTURE  
**PINXYL**

6 rue Gustave Eiffel - 37270 Montlouis-sur-Loire  
Contact@pinxyl.fr

**RELAIS ST FRANÇOIS**

Station ouverte  
le jour de la course



TotalEnergies

63 bd Tonnelé - 37000 Tours - 02 47 76 00 82

Revivez l'édition 2026  
de la Roue Tourangelle sur  
votre chaîne locale



SAMEDI 11 AVRIL  
À 15H00



TNT 37 - Orange 361 - Bouygues 395 - SFR 533 - Free 908



la Nouvelle  
République.fr

Retrouvez l'actualité sportive  
locale, régionale, nationale et internationale

Du lundi au dimanche dans votre journal

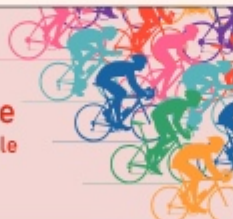

Richard  
Gil  
Conseils  
Expert comptable

Le cabinet  
proche de vous

6 rue du Grenier à Sel - 37500 Chinon - 02 47 58 25 63



GROUPE  
LES PRESSES  
DE TOURAINE

CRÉATION - IMPRESSION  
FAÇONNAGE  
MAGAZINES GRATUITS  
PLV - STAND - SITE INTERNET

29 rue Ettore Bugatti - 37000 TOURS  
Tél. 02 47 66 64 10 - imprimerie@pressesdetouraine.fr  
www.pressesdetouraine.com

**Demoussis**  
Industrie

Le savoir-faire d'un art à la  
pointe de la technologie

280 Rte de la Membrolle- 37230 Fondettes  
02 47 29 78 78 - contact@demoussis.com

**S.L.V.I. GARAGE**  
PODS LOURDS & UTILITAIRES

ENTRETIEN - RÉPARATIONS  
DÉPANNAGE  
REMORQUAGE



**S.L.V.I. LOCATION**  
PODS LOURDS & UTILITAIRES

TOUS TYPES DE VÉHICULES  
LÉGERS - UTILITAIRES  
INDUSTRIELS

**RENAULT  
TRUCKS**

ZA La Canterie - 37800 SAINTE MAURE DE TOURAINE

Tél. 02 47 65 02 61

garage@slv37.fr



BOUCHERIE  
DE  
LA PLACE

PENSEZ À RÉSERVER  
pour l'été

Spécial Barbecue  
Buffet froid  
Plats à emporter

BOUCHERIE  
CHARCUTERIE  
TRAITEUR ARTISANAL  
02 47 29 51 04

28 place Jean-Jaurès, 37110 Château-Renault  
boucheriedelaplace37@gmail.com



Restaurant  
Salon de thé

3 rue Corneille - 37000 Tours  
(en face du Grand Théâtre)

**MAXCAFÉS**

Artisan Torréfacteur

TÉL : 02 47 45 80 90



**LE PIGNON**

PRESSE - TABAC - LOTO

02 47 55 82 58

34 Av. du Général de Gaulle - 37800 Sainte-Maure-de-Touraine

■ Installateur conseil  
■ Électricité générale

■ Chauffage - Chauffe-eau thermodynamique  
■ Climatisation - Pompe à chaleur - Géothermie - Ventilation

02 47 92 54 46

N°4 ZA - 37310 Chédigny  
jamin.bureau@gmail.com // www.aec-jamin.fr





## Le concours de dessin, une nouveauté proposée à chaque commune traversée avec pour but, de valoriser les jeunes enfants des écoles primaires.

Les thèmes proposés sont celui du vélo, de son village, de son environnement, son patrimoine, d'un personnage historique ou illustre de sa commune.

Le dessin, libre d'imagination, réalisé dans le cadre d'un projet pédagogique, sur un grand support fourni (100 cm x 200 cm), sera exposé de façon anonyme sur le site départ de la course du samedi 28 mars 9h au dimanche 29 mars 17h.

Les visiteurs par leur vote décerneront le **Prix du Public**. Le **Prix de l'Originalité** sera aussi décerné. DONC deux façons de gagner !

## La caravane publicitaire en ouverture de La Roue Tourangelle,

annonce la couleur avant le passage des coureurs et donne le tempo de la course. Véritable cortège joyeux, elle sillonne les routes au volant de véhicules publicitaires et de collection, avec en tête son animateur dans la voiture ouverte. À chaque village, la caravane devient un spectacle à part entière. Elle rassemble les habitants, anime les centres-bourgs et crée une ambiance populaire et conviviale. Sourires, musique, cadeaux et nostalgie font de ce défilé un grand moment de fête, où le vélo rime avec partage et émotion pour les petits et grands.



## Le concours des communes

est une animation proposée à l'ensemble des communes traversées lors du passage de la Roue Tourangelle 2026, son but étant de **fédérer les habitants, les associations et les commerçants**.

Cinq communes seront nominées au regard des critères suivants :

- Mobilisation du public en fonction du nombre d'habitants.
- Ovation du public, animations du village (musicales, DJ, fanfares, événements associés)
- Originalité de la décoration
- Lien social (associations, écoles, proposition de points de rencontre tels que buffet, buvette...)
- Médiatisation (affiches, NR, réseaux sociaux, bulletin municipal, promotion)
- Contribution à la sécurité (dont signaleurs)

En 2025, La commune de Marçay a remporté le concours, et s'est vue attribuer, comme c'est la tradition, un arbre à planter à l'automne.

L'occasion d'un nouveau moment convivial !





**St Michel**  
BISCUITERIE FAMILIALE • 1905

BISCUITS FRANÇAIS  
D'ORIGINE  
GOURMANDE

les Vergers de la Manse

PRODUIT EN VAL DE LOIRE

VERGERS-MANSE.FR

LPDM.FR  
UN PAYS UN PRODUIT

AGRICULTEURS  
ARTISANS  
DE VAL DE LOIRE

Facebook and Instagram icons.

Marketing / Vente / Communication    Assistant    Droit / Économie / Gestion    Comptabilité / Gestion

**TAKE YOUR FUTURE\***  
BTS - LICENCE - DCG - DSCG

*"Prends ton avenir en main avec AFTEC FORMATION !"*

AFTEC Formation  
2 rue Bernard Palissy - CHINON  
244 rue Giraudeau - TOURS  
☎ 02 47 36 20 50  
www.formation-aftec.com

**aftec**  
Alternance Post-Bac  
& Formation Professionnelle

\*En partenariat avec le CHAM Centre-Val de Loire

**CHASSAY**  
— AUTOMOBILES —

PLUS DE 300 AUTOMOBILES SÉLECTIONNÉES

DISPONIBILITÉ IMMÉDIATE  
REPRISE ET FINANCEMENT  
LIVRAISON DANS TOUTE LA FRANCE

CHASSAY.FR    Téli. 02 47 40 60 60    Facebook    LinkedIn    Instagram

**SARL DUVAL**

- CHARPENTE  
- COUVERTURE  
- ZINGUERIE

**06 79 77 71 50**

37800 Draché

**NOUS RECRUTONS**

Disponibles 24h/24 & 7j/7  
☎ 02 47 36 35 00

Nous retrouver  
🌐 www.pfi37.com

**POMPES FUNÈRES INTERCOMMUNALES**  
DE LANGLOMÉRIATION TOURANAISE

**PFI**

Contrats obsèques  
Organisation complète des obsèques  
Caveaux, monuments et articles funéraires...

Agence du Général Renault  
270 rue du Général Renault  
37000 TOURS

Joué-lès-Tours - Montlouis-sur-Loire - Saint-Cyr-sur-Loire - Saint-Avertin - Saint-Pierre-des-Corps - Tours

**ÉCOUTER VOIR**  
OPTIQUE & ADDITION MUTUALISTES

**SI VOUS AVEZ DU MAL À VOIR, VENEZ NOUS VOIR.**

**FAITES LE POINT SUR VOTRE VUE AVEC NOS OPTICIENS**

Centre Commercial Intermarché - 37110 Chateau Renault  
02 47 29 52 84 - contact@ecoutervoir-chateaur Renault.fr

Visuelle 335 - RCS Paris 492 361 371 au capital/variable - 121 Rue de Commerce, 92050 PARIS. Réservez votre rendez-vous en ligne sur notre site internet. Demandez conseil à votre opticien. Pour un libre choix complet, il est recommandé de consulter un médecin ophtalmologiste. Points de vente situés de la Métropole Côté photo - Julien Akkad - Photo.com - www.photo.com - Janvier 2024

Le logement adapté à vos besoins

**RÉSIDENCE LE MAINE**  
Autonomie

12 avenue du Maine - Château-Renault  
02 47 49 35 35 - accueil@residencelemaine37.fr  
www.residencelemaine.fr



## Hôtel-Brasserie-Bar

1 rue du Parc  
37420 Beaumont-en-Véron

**02 47 58 40 53**



Charpente • Couverture • Zinguerie

Rilly-sur-Vienne  
**06 64 86 35 07**

[www.bourdais-couverture.fr](http://www.bourdais-couverture.fr)



**CORDIER**

Électricité | Plomberie | Chauffage | Climatisation  
Tours • Amboise • Blois • Vendôme  
Région Centre-Val de Loire  
☎ 02.47.88.92.35

Les 6 clés pour éviter  
l'incendie électrique  
de votre maison  
Téléchargez  
votre guide offert



**Le nom change,  
l'expertise reste**

En septembre 2025



est devenu



[www.vyv-ambulance.com](http://www.vyv-ambulance.com)

**PERENOVA**

La rénovation en toute confiance

Appartements • Maisons • Bureaux

RÊVEZ, PROFITEZ  
ON S'OCCUPE DE TOUT !

Écrivez-nous  
[admin@perenova.fr](mailto:admin@perenova.fr)



*le faisan*  
HÔTEL \*\* - RESTAURANT

7 Rue de Larcay - 37550 Saint-Avertin - **02 47 27 02 08**

**HA<sup>++</sup>  
PME**

[www.hapluspme.com](http://www.hapluspme.com)

**ENSEMBLE,  
ACHETONS MIEUX,  
ÉCONOMISONS + !**

**TOURANGOULE**  
- coffee gourmand roos local -

local éco-responsable  
social & solidaire

Bd Alfred Nobel  
37540 St Cyr sur Loire

[tourangoule.fr](http://tourangoule.fr)

06.16.85.58.88



DÉCO | STAND | SIGNALÉTIQUE | EXPOSITION | PRINT GRAND FORMAT

**CVL**

IMPRESSIONNANT.  
RECARDE →



*Le Noble Joué*  
TRAITEUR

[xavier.debono@sfr.fr](mailto:xavier.debono@sfr.fr) 06 60 87 91 70



VAL DE LOIRE

17, rue des Fonchers  
37190 DRUYE  
[www.tppl.fr](http://www.tppl.fr)

02.47.96.76.64 - [valde Loire@tppl.fr](mailto:valde Loire@tppl.fr)

*Nos chemins sont liés*



**TOURAINÉ  
CARROSSERIE**

1-3 rue Stéphane Pitard - 37000 TOURS  
**02 47 61 47 80 - [tourainecar@gmail.com](mailto:tourainecar@gmail.com)**

**PCCT<sub>37</sub>**

Plomberie Chauffage  
Carottage Tuyauterie

Za Les Loges  
28 bis rue Gustave Eiffel  
37190 Azay le Rideau

**07 61 00 68 64**



INTÉRIM - RECRUTEMENT

UNE RÉFÉRENCE SUR LE MARCHÉ DE L'EMPLOI

JOBSOURCE est une agence familiale  
100% Made in Tours.  
Notre priorité, **l'HUMAIN.**

10 rue Louis Victor de Broglie - 37100 TOURS  
**02 47 650 333 - [www.job-source.fr](http://www.job-source.fr)**

*La Chocolatière*

Maison fondée en 1983

2-4 rue de la Scellerie  
37000 Tours  
Tél. 02 47 05 66 75

349, rue de Cormery  
37550 Saint-Avertin  
Tél. 02 47 27 08 73

33, rue Michael Faraday  
37170 Chambray-lès-Tours  
Tél. 02 77 33 00 24

13 rue Courthardy  
72000 Le Mans  
Tél. 02 43 87 56 56



[www.la-chocolatiere.com](http://www.la-chocolatiere.com)



**Restaurant  
L'HÉROZ'O**

*PIZZERIA, CRÊPERIE, GRILL  
SALADERIE, HAMBURGERS  
& PIZZAS À EMPORTER*

1 rue Paul Langevin - ZA Belliparc - Beaumont-en-Véron

**02 47 58 93 10**

**SOLOMAT**  
LOCATION & VENTE

**Matériels et Véhicules pour le BTP  
l'Agriculture et l'Industrie**

44 av. Gustave Eiffel - 37100 Tours

**Tél 02 47 29 08 08  
Fax 02 47 29 20 20**

**tours@solomatlocation.fr  
www.mysolomat.fr**



**Producteur de lait  
& transformateur à la ferme**



Riz au lait  
Semoule au lait  
Crème Dessert  
Yaourt  
Fromage Blanc  
Tomme de Touraine

[www.fromageriemaurice.fr](http://www.fromageriemaurice.fr)  
fromageriemaurice37@orange.fr  
02 47 92 30 48



Le magasin «La Charette des Producteurs»  
est ouvert **TOUTE L'ANNÉE.**  
du mardi au **SAMEDI**

**La Charette**  
MAGASIN DE PRODUCTEURS



**02 47 27 93 71**

**[www.lacharettesdesproducteurs.fr](http://www.lacharettesdesproducteurs.fr)**

104 avenue de la République - Lycée Agricole, Route de Loches - 37170 Chambray-lès-Tours

ICI EN RÉGION

**STUDIO**

**20**

PODCASTS • VIDÉOS • RÉGIE • ÉVÈNEMENTS

20, rue Michel Colombe - 37000 TOURS

vpeignon.studio20@gmail.com - © 06 15 74 99 34

**Cabinet  
Devineau-Dechezelles**

**Commerces & Entreprises**

Expertises  
Conseils en financement  
Création et transmission d'entreprises



8 rue du Rempart - 37000 TOURS  
Tél. 02 47 05 89 89  
[www.devineau-dechezelles.com](http://www.devineau-dechezelles.com)

# Remerciements



## Un grand merci à toutes celles et ceux qui font vivre la Roue Tourangelle !

Institutions, partenaires publics et privés, membres du Club Entreprises *Les Ambassadeurs de Touraine*, fournisseurs donateurs, annonceurs du magazine et des sets de table, bénévoles : votre soutien, sous toutes ses formes, est essentiel.

Grâce à vous, la Roue Tourangelle continue de rouler et de rassembler.

### INSTITUTIONNELS



### ECONOMIQUES

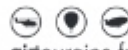

### MEDIAS



# Par passion du vélo



Tel un point de repère dans le quotidien, Groupama s'engage concrètement auprès de celles et ceux qui font vivre le cyclisme dans les territoires en soutenant la course cycliste « La Roue Tourangelle » et, depuis 2020, au travers

de l'opération « Ton Club, Ton Maillot ». Plus de 600 clubs amateurs et 15 000 licenciés ont déjà été soutenu avec des tenues personnalisées aux couleurs de leurs clubs.



Ton Club. Ton Maillot



Flashez pour trouver votre agence en Indre-et-Loire ou rendez-vous sur <https://agences.groupama.fr/assurance/paris-val-de-loire/agences-indre-et-loire-r37>

