



GUIDE DE ROUTE

SOUVENIR PATRICK METZ



COUPE DE FRANCE N2

Course à étapes
26 et 27 avril 2025

2ÈME ÉDITION

SOUVENIR PATRICK METZ



National 2

26 AVRIL Contre-La-Montre 13h30 | 18,7 km

27 AVRIL Course en Ligne 12h30 | 160 Km
Concours Ecole de Vélo

DÉPART | ARRIVÉE : Schwenheim

BUVETTE RESTAURATION tout le week-end



PLUS D'INFORMATIONS : WWW.VCUSCHWENHEIM.FR



COMMUNE
DE
SCHWENHEIM



Pays de Saverne



ALSACE
Collectivité européenne



La Région
Grand Est



UNE ORGANISATION
DU VCUS

PLUS D'INFORMATIONS : WWW.VCUSCHWENHEIM.FR

EN HONNEUR DE
L'ENTREPRENEUR ALSACIEN
PATRICK METZ



PROGRAMME SPORTIF

SOMMAIRE

PROGRAMME SPORTIF 03

FOCUS SUR LA RÉGION 04

LE MOT DU PRÉSIDENT 05

LE RÈGLEMENT DE L'ÉPREUVE 06

INFORMATIONS ET CONTACTS 10

PLAN DES SITES 11

CONTRE-LA-MONTRE INDIVIDUEL 12

COURSE EN LIGNE 19

PLANNING 23

LES ÉQUIPES 24

LES MAILLOTS DES LEADERS 25

LES PARTENAIRES 27

SOUVENIR PATRICK METZ



SAMEDI 26 AVRIL

DÉPART CLM	SCHWENHEIM – Rue principale - Face à la salle polyvalente
ARRIVÉE CLM	SCHWENHEIM – Rue principale - Face à la salle polyvalente
CLM INDIVIDUEL HOMME ELITE	1er départ : 13h30 Départ de 1mn en 1mn et par vague de 30mn Distance 18,700 km - 190D+ Arrivée du dernier concurrent : 17h00 environ

DIMANCHE 27 AVRIL

DÉPART FICTIF	SCHWENHEIM – Rue principale - Face à la salle polyvalente
DÉPART RÉEL	12h35
ARRIVÉE	SCHWENHEIM – Rue principale - Face à la salle polyvalente
COURSE EN LIGNE	Départ fictif : 12h30 Distance : 4 boucles de 39km soit 156,00 km / 1600D+
ELITE HOMMES	13h23 : 1er passage sur la ligne 14h16 : 2ème passage sur la ligne 15h10 : 3ème passage sur la ligne Arrivée : 16h02 environ (Moyenne estimée à 44 km/h)

DIMANCHE 27 AVRIL 2025 - CONCOURS ECOLE DE CYCLISME

DÉPART	SCHWENHEIM – Rue principale - Face à la salle polyvalente
ARRIVÉE	SCHWENHEIM – Rue principale - Face à la salle polyvalente
COURSE EDC U7 à U13	1er Départ : 12h35 (U7 et U9) 12h50 (U11) 13h30 (U13) Vitesse EDC : 14h25 Jeux d'adresse : 15h15

ENTRE HISTOIRE ET NATURE

Nichée au pied du Massif des Vosges, Saverne, commune voisine de Schwenheim, est une ville alsacienne au riche patrimoine historique et naturel. Porte d'entrée vers l'Alsace depuis la Lorraine, cette cité au charme authentique est traversée par le canal de la Marne au Rhin, qui lui confère une atmosphère paisible et un attrait touristique indéniable.

Un patrimoine d'exception

Saverne est dominée par l'imposant Château des Rohan, surnommé le « Petit Versailles Alsacien », qui témoigne de son passé princier. Cet édifice majestueux, qui fut la résidence des princes-évêques de Strasbourg, abrite aujourd'hui le musée municipal et la médiathèque. En parcourant la ville, les visiteurs découvrent aussi la majestueuse église Notre-Dame-de-la-Nativité, ainsi que les maisons à colombages typiques, comme la célèbre Maison Katz datant du XVII^e siècle.

Une terre de nature et d'évasion

Saverne est aussi un paradis pour les amateurs de plein air. À quelques kilomètres, le rocher du Haut-Barr offre un panorama spectaculaire sur la plaine d'Alsace. Surnommé « l'Œil de l'Alsace », ce site est prisé des randonneurs et des cyclistes en quête de défis sportifs. Le massif vosgien propose également de nombreux itinéraires adaptés aux cyclistes de tous niveaux, mêlant cols exigeants et routes sinueuses au cœur de forêts denses.

Un territoire de vélo

Régulièrement traversée par des compétitions cyclistes, Saverne est une étape de choix pour les passionnés de la petite reine. Son réseau de voies cyclables et de circuits balisés permet de découvrir la région en toute sérénité. Le canal de la Marne au Rhin offre également un parcours idéal pour des sorties en famille ou des entraînements en endurance, le long de son chemin de halage bordé de paysages verdoyants.

Avec son alliance unique entre patrimoine, nature et dynamisme sportif, Saverne s'impose comme un cadre exceptionnel pour une épreuve cycliste, offrant à la fois un terrain exigeant et un décor enchanteur pour les coureurs comme pour les spectateurs.



> Des cols et itinéraires mythiques

Les cyclistes les plus aguerris pourront se mesurer aux ascensions emblématiques de la région, comme le col de Saverne ou encore le col du Schneeberg, qui offrent des panoramas exceptionnels sur la plaine d'Alsace. À travers ces routes sinueuses bordées de forêts, la diversité des paysages rend chaque sortie unique.

Le tour de France au Col de Saverne en 1963

Quelques recommandations pour explorer la région :



> Restaurants :

Délices sucrés
Bar de la Marine
Taco Taco
Pizzeria La Mamma

> Sites Touristiques :

Visite des caves de Champagne Impérial
Parc d'attraction Tempo

LA VILLE DE SCHWENHEIM



SCHWENHEIM, TERRE DE VÉLO

Situé en Alsace, à quelques kilomètres de Saverne et à environ 35 km de Strasbourg, Schwenheim est un charmant village qui s'affirme comme une véritable terre de cyclisme. Niché au cœur d'un paysage vallonné, entre plaines et forêts, il offre un cadre idéal pour la pratique du vélo sous toutes ses formes, que ce soit sur route ou en VTT.

Grâce à ses routes pittoresques et à ses itinéraires variés, Schwenheim est un terrain de jeu apprécié des coureurs, amateurs comme professionnels. Le village est régulièrement le théâtre d'événements cyclistes, notamment des compétitions locales et nationales qui attirent passionnés et spectateurs. Son Vélo Club dynamique et son engagement dans le développement des infrastructures cyclables en font un lieu incontournable pour les adeptes de la petite reine.

Dans le cadre de cette Coupe de France de Cyclisme, Schwenheim se distingue par son tracé exigeant et stratégique, mêlant portions roulantes, ascensions techniques et descentes rapides. Son environnement naturel et son patrimoine alsacien confèrent une atmosphère unique à cette compétition, où le sport et la tradition locale se rencontrent pour offrir une expérience inoubliable aux coureurs et aux spectateurs.

Bienvenue à Schwenheim, une terre où le vélo est bien plus qu'un sport : une véritable passion !



LE MOT DU PRÉSIDENT

Le **Souvenir Patrick Metz** est bien plus qu'une course cycliste. C'est un hommage à un homme dont l'engagement et les valeurs continuent de nous inspirer.

Patrick Metz, entrepreneur alsacien reconnu et mécène du VCU Schwenheim dès le premier jour, incarnait l'humilité, le respect et l'ambition. Des valeurs qui continuent de guider notre club.

Dès sa première édition, nous nous sommes mis une pression énorme pour réussir. Le défi était grand, mais il a été relevé avec brio grâce à l'implication exceptionnelle de nos bénévoles et de notre comité d'organisation, sous la responsabilité de **Maxime Kraemer**.

Cette exigence nous a permis d'atteindre directement le niveau Élite Nationale, une reconnaissance rare pour une première édition.

En 2025, cette dynamique nous pousse à aller encore plus loin : intégrer la Coupe de France route. Ce passage au niveau supérieur est une fierté pour toute l'équipe et témoigne de la qualité de notre organisation, de l'enthousiasme des collectivités et de nos partenaires.

Cet événement ne pourrait exister sans l'implication sans faille de nos bénévoles et de notre comité d'organisation. Leur engagement est la clé de cette réussite, tout comme le soutien indéfectible de nos partenaires et des collectivités locales. MERCI pour votre soutien !

Notre ambition reste la même : proposer une course qui ravit les coureurs, qui rend fiers ceux qui la font vivre et qui met en lumière notre magnifique Pays de Saverne.

Merci à tous ceux qui rendent cette aventure possible. Ensemble, continuons à écrire l'histoire du Souvenir Patrick Metz !

Sebastien Leyendecker

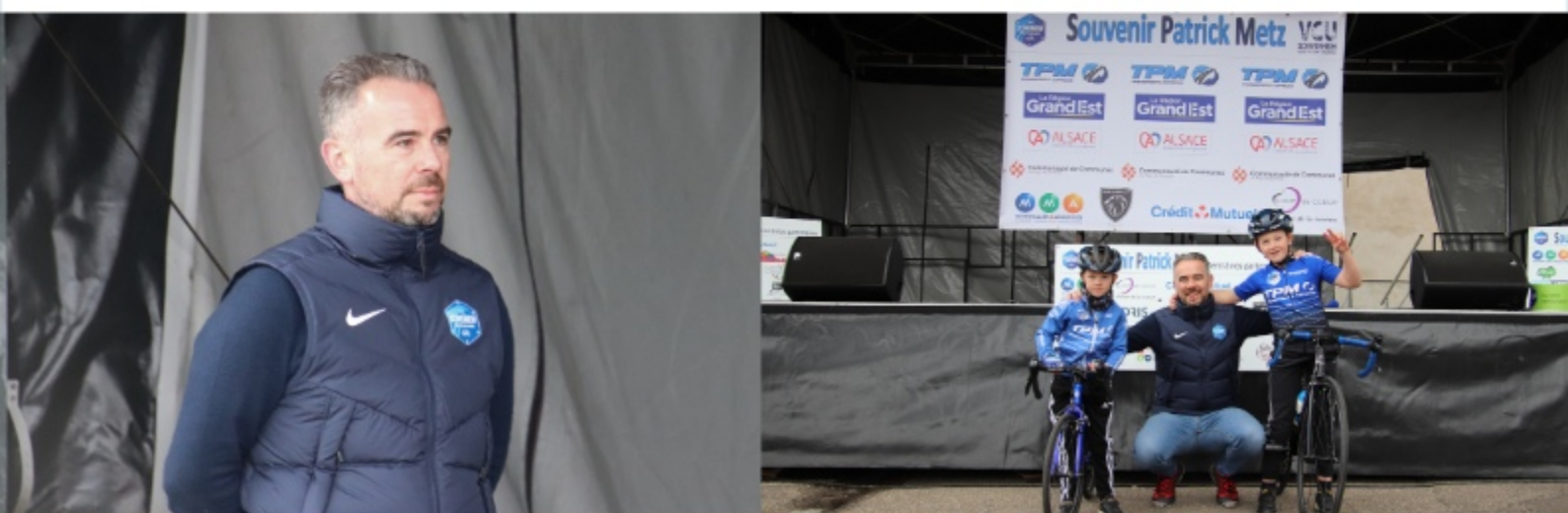

LE REGLEMENT DE L'ÉPREUVE

ARTICLE 1 : ORGANISATION

Le Souvenir Patrick METZ est organisé par le Comité d'Organisation du VCU SCHWENHEIM sous les règlements de la Fédération Française de Cyclisme. Il sera disputé les 26 et 27 avril 2025.

ARTICLE 2 : TYPE D'ÉPREUVE :

L'épreuve est inscrite au calendrier national FFC, Elite-Nationale, classe 2.12.1. Il s'agit de la troisième manche de la Coupe de France 2025 sur route des clubs de Division Nationale 2 selon le règlement Coupe de France 2025 publié par la FFC.

ARTICLE 3 : PARTICIPATION

Elle est réservée aux athlètes de catégories « Élite » ou Open 1 Route.

Conformément au règlement FFC, l'épreuve est ouverte aux équipes de Nationale 2 et Nationale 3 sur invitation. Le nombre d'engagés est fixé à 132 participants maximum soit 22 équipes de 6 coureurs dont 4 équipes invitées (Wild Cards), dans le respect de l'article 3 de la Coupe de France 2025.

Conformément à l'article 4 du règlement Coupe de France 2025, toute équipe de 3 coureurs ou moins se verra refuser le départ. Les engagements comportent une liste de 6 coureurs + 3 remplaçants maximum.

Les clubs devront engager leur équipe sur cicleweb au plus tard 6 jours avant le début de l'épreuve, un droit d'engagement par coureur et par jour devra être acquitté.

L'engagement de chaque coureur vaut acceptation du présent règlement ainsi que son engagement à respecter le code de la route.

Un Livre de Route, comportant tous les détails de l'épreuve et les renseignements détaillés sur les étapes et les horaires, sera disponible sur le site www.vcuschwenheim.fr

Renseignements – informations :

Maxime KRAEMER (mail : m.kraemer@ffc.fr - mobile : 06 25 40 29 69)

ARTICLE 4 : PERMANENCE

La permanence de départ se tiendra à la Salle Polyvalente, 178 Rue Principale à SCHWENHEIM à partir de 10h.

La confirmation des partants et le retrait des dossards par les responsables d'équipes se fera à la permanence de 10h00 à 11h30 le samedi 26 avril 2025.

La réunion des Directeurs Sportifs organisée conformément à l'article 1.2.087 du règlement FFC, en présence des membres du Collège des Commissaires, est fixée à 11H45 le samedi 26 avril 2025 à la salle de la permanence.

ARTICLE 5 : PRÉSENTATION DES ÉQUIPES ET SIGNATURE DE DÉPART

Une présentation des équipes aura lieu le dimanche matin au podium sur le site de départ selon l'ordre communiqué lors de la réunion du samedi.

LE REGLEMENT DE L'ÉPREUVE

ARTICLE 6 : L'ÉPREUVE

L'épreuve comporte 2 étapes :

- **1ère étape - Samedi 26 avril 2025 : Contre la Montre Individuel.**

Cette étape se déroule selon la réglementation des épreuves par étapes de la F.F.C.

La distance à parcourir est de 18,7km. Les départs seront donnés à intervalle d'une minute par vague de 30 min. L'ordre de départ est à communiquer par mail au plus tard le 19 avril 2025 par le Directeur Sportif en même temps que la liste d'engagement. **Un délai de 25% du temps du vainqueur sera appliqué pour une mise hors délai.**

- **2ème étape - Dimanche 27 avril 2025 : Course en ligne.**

La distance à parcourir est de 156 km soit 4 tours de 39km.

Des bonifications seront attribuées à l'arrivée et lors des 3 passages sur la ligne

Cette étape comporte 3 Sprints Souvenir Patrick Metz et 3 GPM.

ARTICLE 7 : LES CLASSEMENTS

- **Classement Général Individuel** au Temps **Maillot Jaune : Transport Patrick METZ**

Il est établi par l'addition des temps enregistrés dans chacune des étapes en tenant compte des pénalités et bonifications.

Conformément à l'article 2.6.13, en cas d'égalité de temps au classement général individuel, les fractions de secondes enregistrées lors des étapes contre la montre individuelles sont réincorporées dans le temps total pour départager les coureurs ex aequo.

Bonifications attribuées :

	1er	2ème	3ème
Intermédiaires (3)	3"	2"	1"
Arrivée	10"	6"	4"

- **Classement des Sprints intermédiaires** *Maillot blanc MMA*

3 sprints intermédiaires au passage sur la ligne.

1er	2ème	3ème
4 points	2 points	1 point

Le coureur ayant totalisé le plus grand nombre de points est déclaré vainqueur. En cas d'égalité, il sera tenu compte du plus grand nombre de 1ères places et enfin de la meilleure place au dernier sprint intermédiaire.

- **Classement de la montagne** *Partenaire en cours de validation*

Un GPM attribuant les points suivants lors des 4 passages.

1er	2ème	3ème
4 points	2 points	1 point

LE REGLEMENT DE L'ÉPREUVE

Le coureur ayant totalisé le plus grand nombre de points est déclaré vainqueur. En cas d'égalité, il sera tenu compte du plus grand nombre de 1ères places et enfin de la meilleure place au dernier sprint classement de l'étape.

Les lieux de tous les sprints seront indiqués sur le Livre de Route.

- **Classement du 1er Alsacien *Maillot rouge Crédit Mutuel*** : Le coureur licencié en Alsace étant le mieux classé.

ARTICLE 8 : CONTRÔLE ANTI-DOPAGE :

Selon la réglementation de la FFC, dans les locaux indiqués sur le Livre de Route.

ARTICLE 9 : PROTOCOLE ET MAILLOTS :

Les leaders des classements doivent se présenter au podium du protocole dans les 10 minutes suivant leur arrivée.

Les maillots sont remis aux leaders des classements ou au porteur en cas de cumul de maillots. Les leaders seront appelés en fonction de l'ordre du protocole ci-dessous.

- **1ère Etape : Contre-la-Montre**

Le vainqueur de l'étape

Leader du Maillot Jaune pour le Classement Général au temps

Porteur du maillot Sprinter (2ème du CLM)

Porteur du Maillot Grimpeur (3ème du CLM)

Porteur du Maillot 1er Alsacien (meilleur Alsacien)

- **2ème étape : Course en ligne**

Les 3 premiers de l'étape

Leader des Sprints Intermédiaires

Leader du classement GPM

Le premier Alsacien au général

Leader du classement par équipe.

Les 3 premiers coureurs du Classement Général au temps

Le leader de la coupe de France (si présent)

L'équipe leader du classement général de la coupe de France (si présente)

Ordre des maillots en cas de cumul lors des différents classements

a) Maillot jaune (classement général au temps)

b) Maillot sprinter (classement général aux points)

c) Maillot grimpeur (leader des GPM)

d) Maillot 1er Alsacien (leader Alsacien au Classement Général)

ARTICLE 10 : PRIX

Etape 1 CLM : Grille 610/20

Etape 2 : Grille 1220/20

Classement Général Individuel au Temps : Grille 915/20

Classement des Sprints Intermédiaires : Prix en nature

Classement des Sprints Grimpeurs : Prix en nature

Classement général des Alsacien : Prix en nature

LE REGLEMENT DE L'ÉPREUVE

ARTICLE 11 : TRANSPONDEURS

Une caution de 400 euros sera demandée à chaque équipe lors du retrait des transpondeurs. Toute perte ou détérioration de transpondeurs sera facturée d'un montant de 60 euros/pièce. La permanence de fin de course pour le retour des transpondeurs, plaques de cadre et dossards se fera à la Salle Polyvalente de Schwenheim

ARTICLE 12 : RADIO TOUR

Les informations courses seront émises sur la fréquence « Radio Tour » indiquée lors de la réunion DS.

ARTICLE 13 : ASSISTANCE TECHNIQUE NEUTRE

Le service d'assistance technique neutre sera assuré par Vitta. Le service est assuré au moyen de 2 voitures techniques et 1 moto..

ARTICLE 14 : DÉLAI D'ARRIVÉE

Il est accordé un délai d'arrivée établi sur le temps du vainqueur de 12% pour l'étape en ligne. Tout coureurs étant à plus de 10 minutes du peloton sera mis hors course pour des raisons de sécurité.

Toute situation d'exception peut être tranchée par le collège des commissaires après consultation de la direction d'organisation.

ARTICLE 15 : INCIDENTS DANS LES TROIS DERNIERS KILOMÈTRES

Lors de la deuxième étape, l'article 2.6.24 du règlement FFC sera appliqué. A savoir qu'en cas de chute, crevaison ou incident mécanique dûment constaté, dans les trois derniers kilomètres d'une étape en ligne, le ou les coureur(s) impacté(s) est (sont) crédité(s) du temps du ou des coureur(s) en compagnie du ou desquels il(s) se trouvai(en)t au moment de l'incident. Son ou leur classement sera celui du franchissement de la ligne d'arrivée.



INFORMATIONS ET CONTACTS

Président VCU SCHWENHEIM :

Sébastien LEYENDECKER - 06 85 36 61 10

Responsable du Comité d'Organisation :

Maxime KRAEMER - 06 25 40 29 69

Collège des commissaires :

Président du Jury : Laurent BASTIEN

Jury : Céline RUTLER et Daniel MEZZETTA

Juge à l'arrivée : Michelle HUARD

Commissaire 1 : Céline RUTLER

Commissaire 2 : Daniel MEZZETTA

Commissaire moto 1 : Geoffroy CORNIAU

Commissaire moto 2 : Julie BOIS

Chronométrateur 1 : Sandrine BAUCHAT

Responsable Parcours : Stéphane DUB

Presse et relations partenaires :

Sébastien LEYENDECKER - 06 85 36 61 10

Responsable Contrôle Anti Dopage :

Eric MOAMES

Responsable bénévoles et espace privilège :

Jessy NETZER

Communication et diffusion information :

Sébastien LEYENDECKER - 06 85 36 61 10

Speaker Officiel : Olivier REY

Voiture d'ouverture de la bulle course : EMSL -

Escorte Motard Sécurité Lorraine Grand Est

Voiture Sécurité : Stéphane DUB

Voiture Directeur de Course :

Maxime KRAEMER

Radio Tour :

Hervé DANCERELLE - BOURLON

LIVE COURSE : DirectVelo www.directvelo.com



EN CAS D'ACCIDENT

Etablissement hospitaliers les plus proches

Centre Hospitalier Sainte Catherine

19 Côte de Saverne

67700 SAVERNE

03 88 71 67 67

PLAN DES SITES

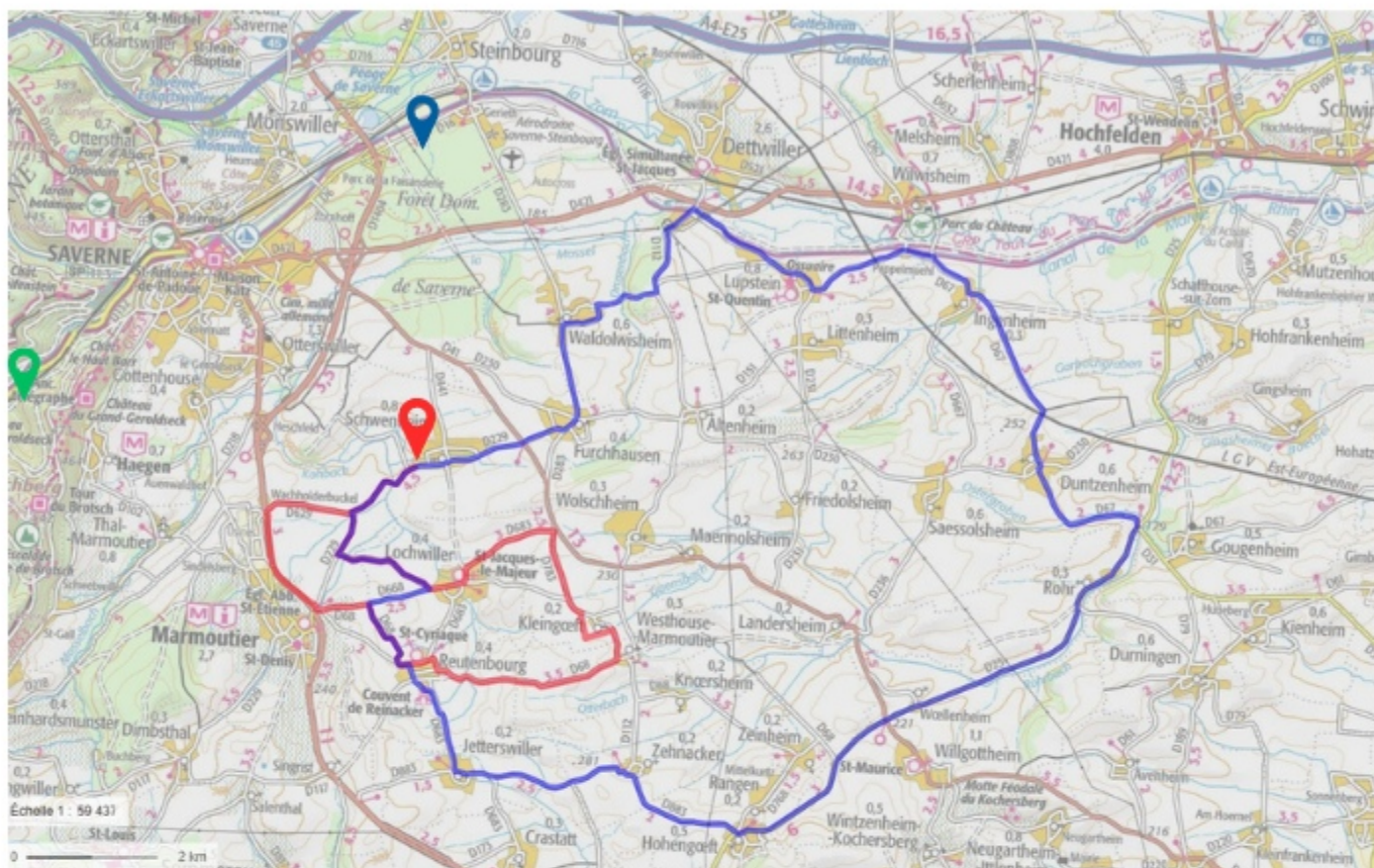

 **Départ/Arrivée - Permanence**
150 rue Principale 67440 SCHWENHEIM

 **HOTEL ÉCLUSE 34**

Rue des Rohans
67790 Steinbourg
03 88 02 12 52

 **Camping SEASONOVA**

40 rue du Père Liebermann
67700 Saverne
03 88 91 35 65



PLUS D'INFORMATIONS : WWW.VCUSCHWENHEIM.FR

PLAN CLM INDIVIDUEL

SAMEDI 26 AVRIL

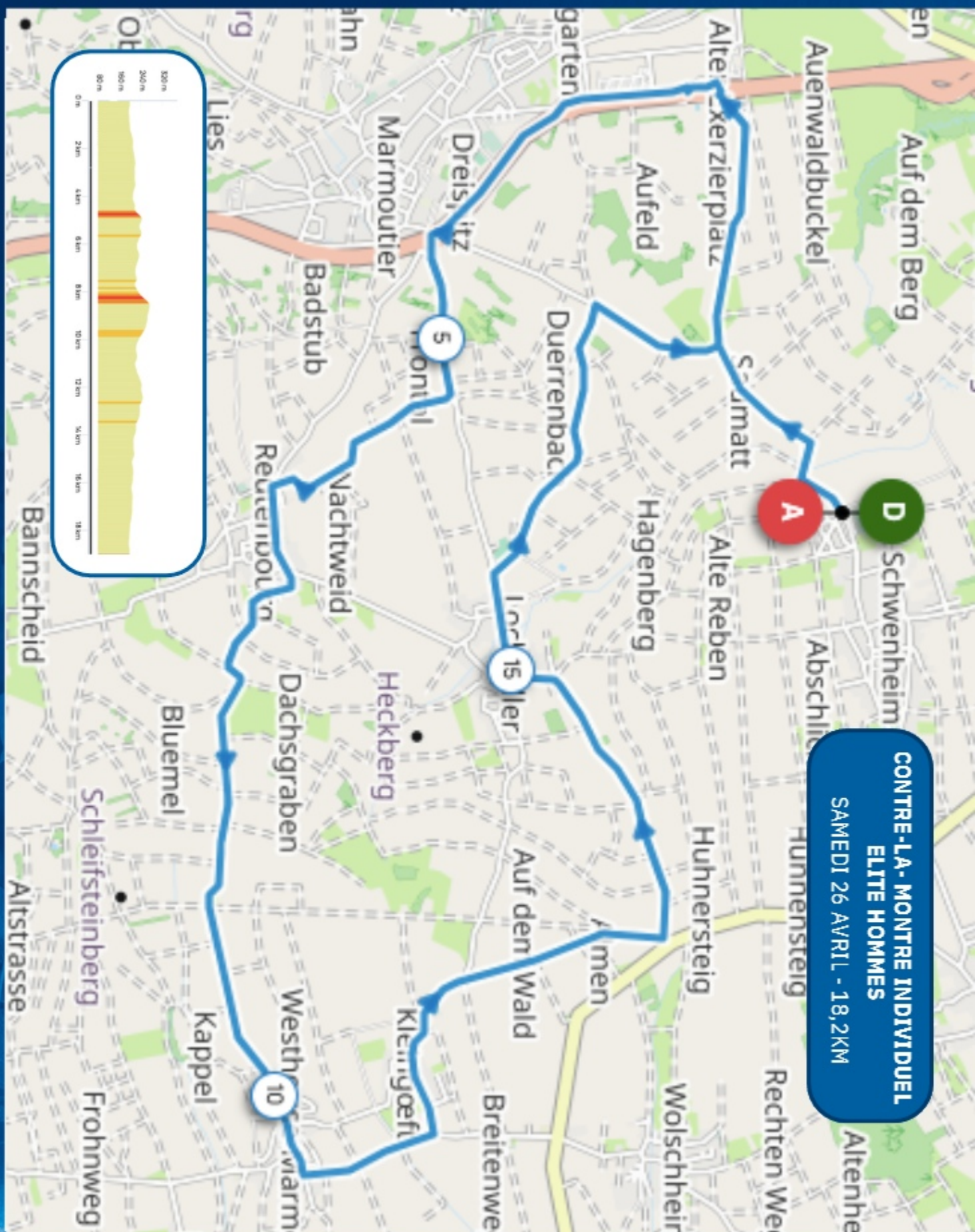

CONTRE-LA - MONTRE INDIVIDUEL
ELITE HOMMES
SAMEDI 26 AVRIL - 18,2KM

SOUVENIR PATRICK METZ 2025

PLUS D'INFORMATIONS : WWW.VCUSCHWENHEIM.FR



PLAN DÉPART CLM

SAMEDI 26 AVRIL



	Voiture DS
	Moto
	Coureur
	Plateforme de Départ
	Cone de séparation
	Barrière
	Arrivée

PLUS D'INFORMATIONS : WWW.VCUSCHWENHEIM.FR

PREMIER ROND POINT CLM

SAMEDI 26 AVRIL

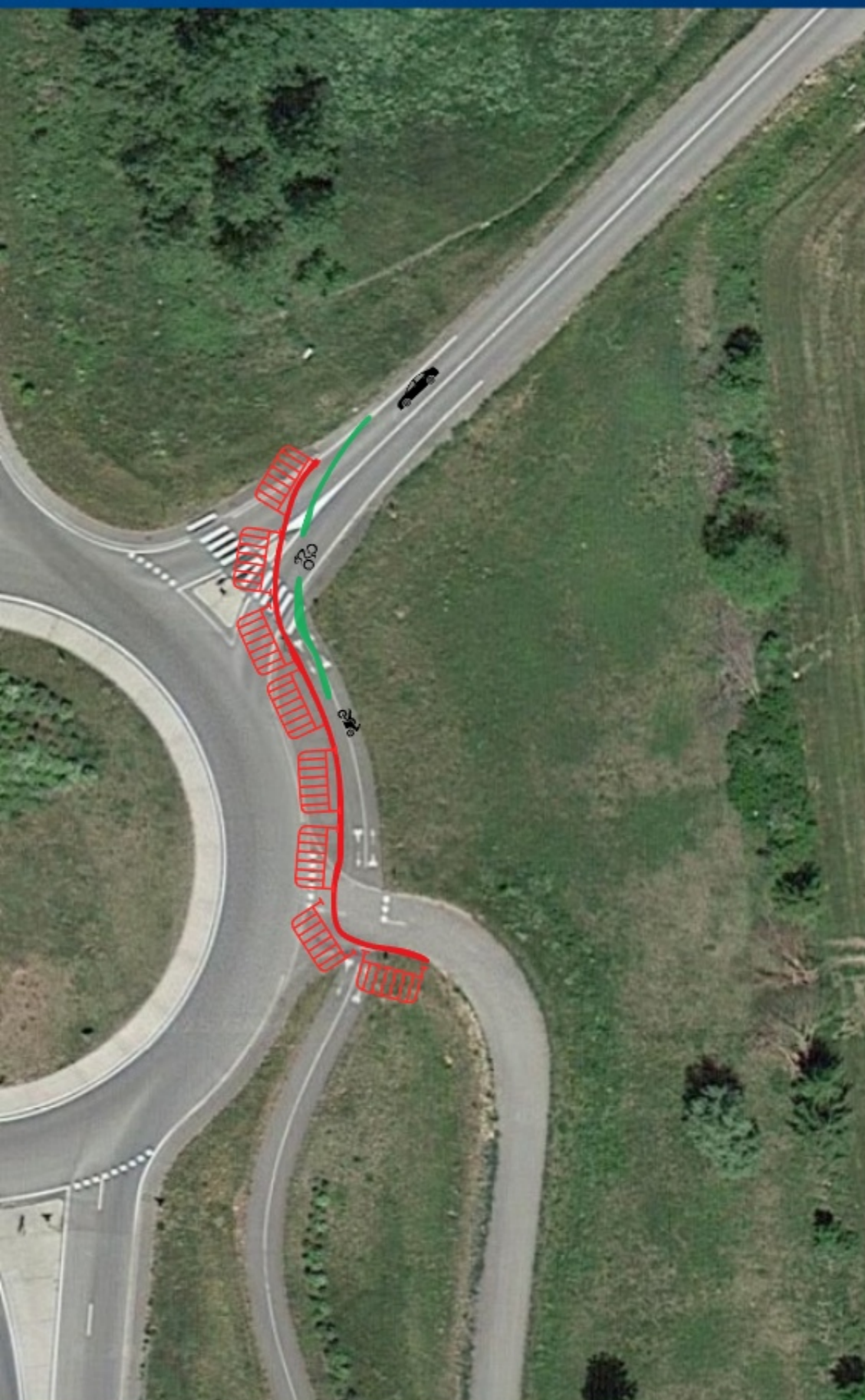

PLUS D'INFORMATIONS : WWW.VCUSCHWENHEIM.FR

PREMIER ROND POINT CLM

SAMEDI 26 AVRIL



DEUXIÈME ROND POINT CLM

SAMEDI 26 AVRIL



PLUS D'INFORMATIONS : WWW.VCUSCHWENHEIM.FR

DEUXIÈME ROND POINT CLM

SAMEDI 26 AVRIL

Entrée dans la zone

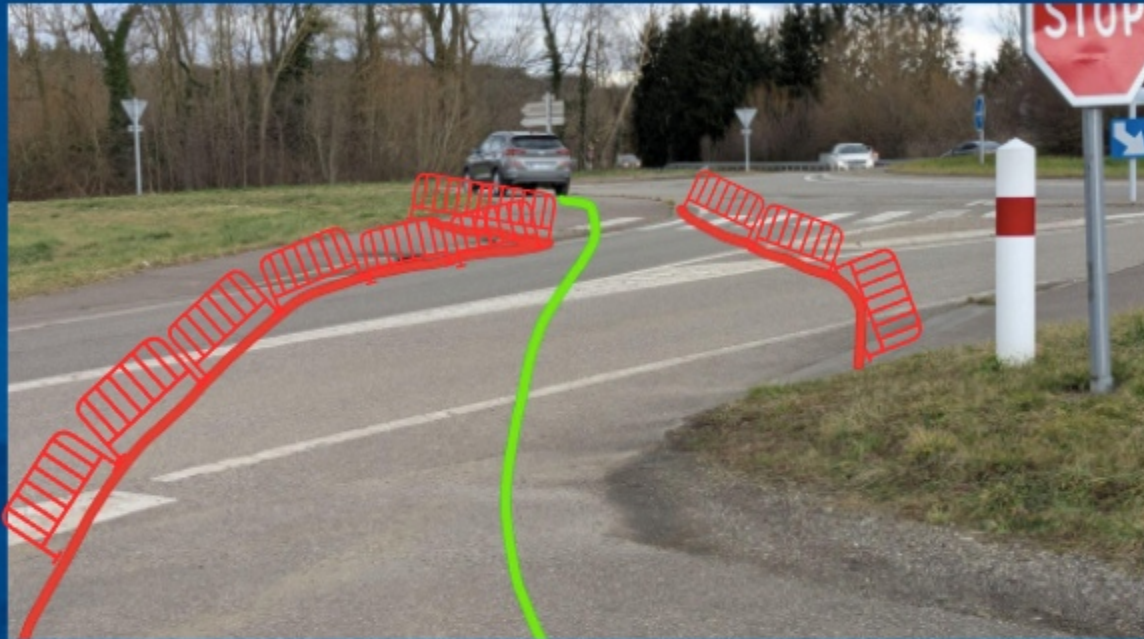

Sortie de la zone

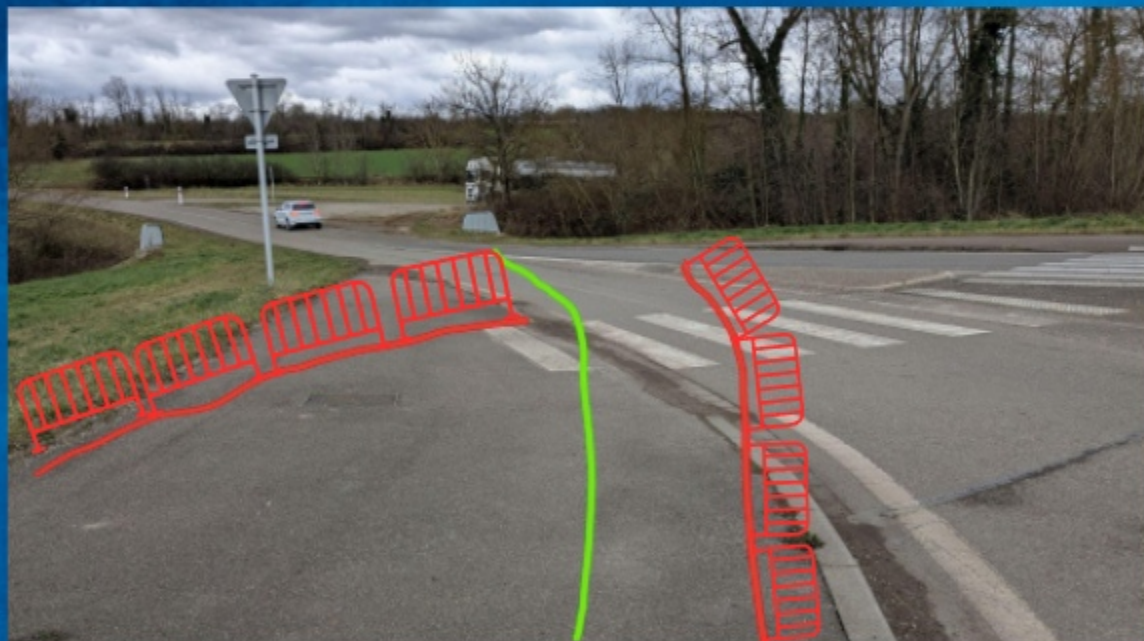

ITINÉRAIRE

DÉPART CLM

SCHWENHEIM – Rue principale - Face à la salle polyvalente

ARRIVÉE CLM

SCHWENHEIM – Rue principale - Face à la salle polyvalente

CLM INDIVIDUEL HOMME ELITE

1er départ : **13h30** Départ de 1mn en 1mn et par vague de 30mn

Distance **18,700 km - 190D+**

Arrivée du dernier concurrent : **17h00** environ



CARTE COURSE EN LIGNE

DIMANCHE 27 AVRIL

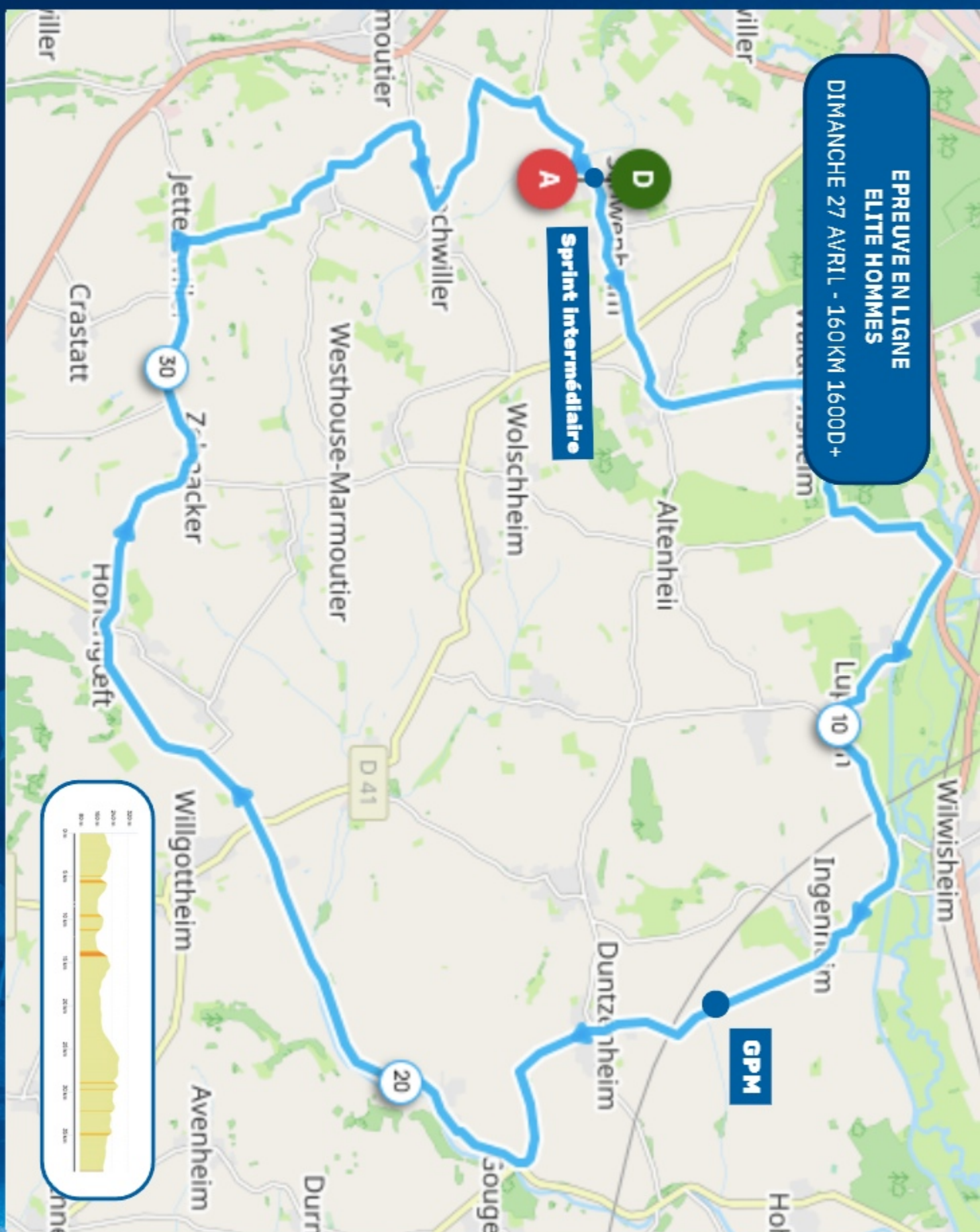

SOUVENIR PATRICK METZ 2025



PLUS D'INFORMATIONS : WWW.VCUSCHWENHEIM.FR



PLAN DÉPART COURSE EN LIGNE

DIMANCHE 27 AVRIL



PLUS D'INFORMATIONS : WWW.VCUSCHWENHEIM.FR

3 DERNIERS KM COURSE EN LIGNE

DIMANCHE 27 AVRIL

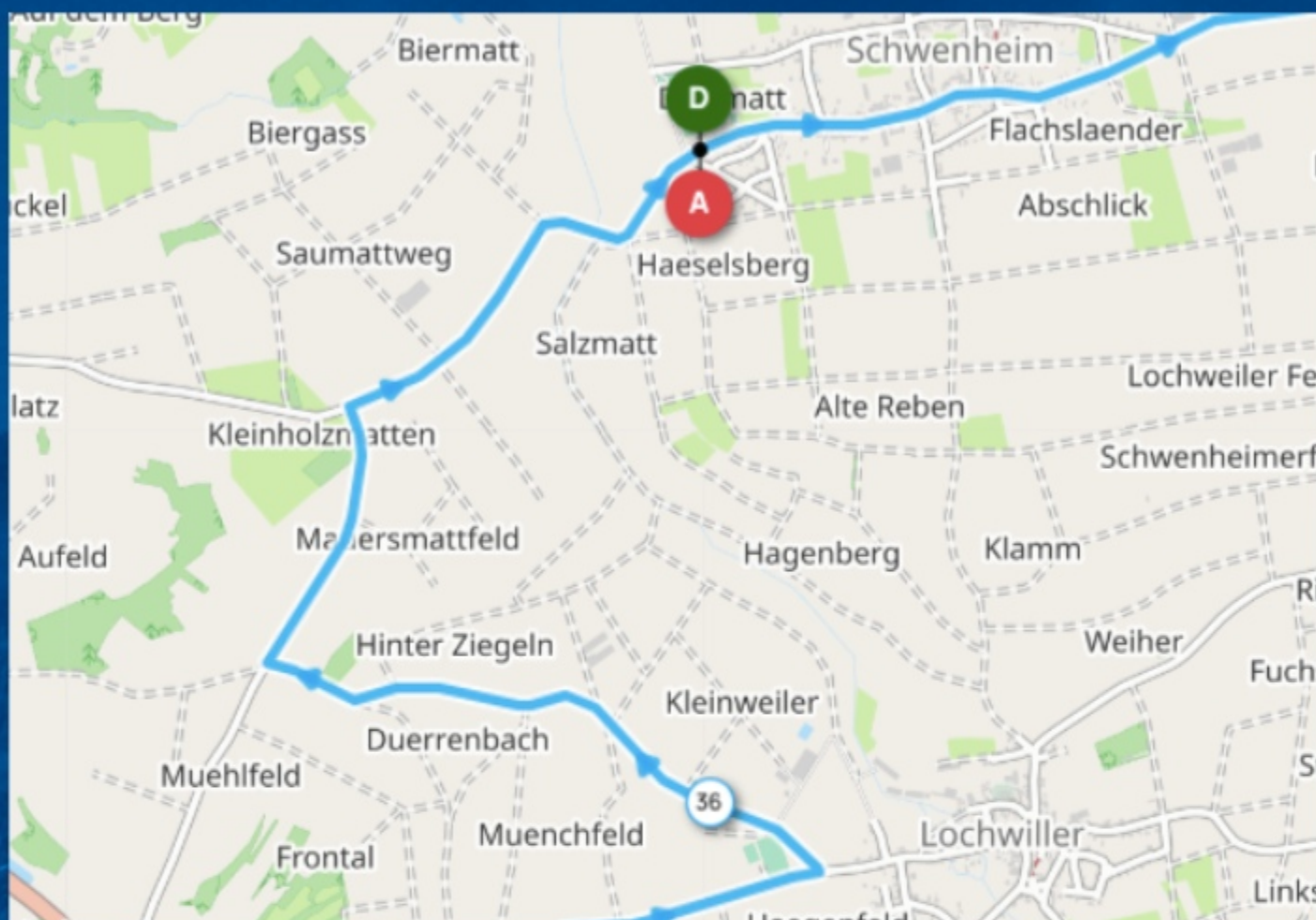

DIMANCHE 27 AVRIL COURSE EN LIGNE HOMMES ÉLITE AMATEURS

SECTEUR	KM	ITINÉRAIRE COURSE	LIEU DE PASSAGE	PASSAGE COUREURS		
				40km/h	42km/h	44km/h
Départ						
Tour 1	0	SCHWENHEIM	Passage sur la ligne 0	12:30:00 PM	12:30:00 PM	12:30:00 PM
Tour 1	2,5	FURCHHAUSEN		12:33:45 PM	12:33:34 PM	12:33:25 PM
Tour 1	4,3	WALDOWISHEIM		12:36:27 PM	12:36:09 PM	12:35:52 PM
Tour 1	9	LUPSTEIN		12:43:30 PM	12:42:51 PM	12:42:16 PM
Tour 1	12,7	INCENHEIM		12:49:03 PM	12:48:09 PM	12:47:19 PM
Tour 1	15,6	DUNTZENHEIM		12:53:24 PM	12:52:17 PM	12:51:16 PM
Tour 1	19	ROHR		12:58:30 PM	12:57:09 PM	12:55:55 PM
Tour 1	22,5	WOELLENHEIM		1:03:45 PM	1:02:09 PM	1:00:41 PM
Tour 1	26	HOHENGOEFT		1:09:00 PM	1:07:09 PM	1:05:27 PM
Tour 1	28,3	ZEHACKER		1:12:27 PM	1:10:26 PM	1:08:35 PM
Tour 1	31	JETTERSWILLER		1:16:30 PM	1:14:17 PM	1:12:16 PM
Tour 1	32,5	REUTENBOURG		1:18:45 PM	1:16:26 PM	1:14:19 PM
Tour 1	35,5	LOCHWILLER		1:23:15 PM	1:20:43 PM	1:18:25 PM
Tour 2	39	SCHWENHEIM	Passage sur la ligne 1	1:28:30 PM	1:25:43 PM	1:23:11 PM
Tour 2	41,5	FURCHHAUSEN		1:32:15 PM	1:29:17 PM	1:26:35 PM
Tour 2	43,4	WALDOWISHEIM		1:34:57 PM	1:31:51 PM	1:29:03 PM
Tour 2	48	LUPSTEIN		1:42:00 PM	1:38:34 PM	1:35:27 PM
Tour 2	51,7	INCENHEIM		1:47:33 PM	1:43:51 PM	1:40:30 PM
Tour 2	54,6	DUNTZENHEIM		1:51:54 PM	1:48:00 PM	1:44:27 PM
Tour 2	58	ROHR		1:57:00 PM	1:52:51 PM	1:49:05 PM
Tour 2	61,5	WOELLENHEIM		2:02:15 PM	1:57:51 PM	1:53:52 PM
Tour 2	65	HOHENGOEFT		2:07:30 PM	2:02:51 PM	1:58:38 PM
Tour 2	67,5	ZEHACKER		2:10:57 PM	2:06:09 PM	2:01:46 PM
Tour 2	70	JETTERSWILLER		2:15:00 PM	2:10:00 PM	2:05:27 PM
Tour 2	71,5	REUTENBOURG		2:17:15 PM	2:12:09 PM	2:07:30 PM
Tour 2	74,5	LOCHWILLER		2:21:45 PM	2:16:26 PM	2:11:35 PM
Tour 3	78	SCHWENHEIM	Passage sur la ligne 2	2:27:00 PM	2:21:26 PM	2:16:22 PM
Tour 3	80,5	FURCHHAUSEN		2:30:45 PM	2:25:00 PM	2:19:46 PM
Tour 3	82,3	WALDOWISHEIM		2:33:27 PM	2:27:34 PM	2:22:14 PM
Tour 3	87	LUPSTEIN		2:40:30 PM	2:34:17 PM	2:28:38 PM
Tour 3	90,7	INCENHEIM		2:46:03 PM	2:39:34 PM	2:33:41 PM
Tour 3	93,6	DUNTZENHEIM		2:50:24 PM	2:43:43 PM	2:37:38 PM
Tour 3	97	ROHR		2:55:30 PM	2:48:34 PM	2:42:16 PM
Tour 3	100,5	WOELLENHEIM		3:00:45 PM	2:53:34 PM	2:47:03 PM
Tour 3	104	HOHENGOEFT		3:06:00 PM	2:58:34 PM	2:51:49 PM
Tour 3	106,3	ZEHACKER		3:09:27 PM	3:01:51 PM	2:54:57 PM
Tour 3	109	JETTERSWILLER		3:13:30 PM	3:05:43 PM	2:58:38 PM
Tour 3	110,5	REUTENBOURG		3:15:45 PM	3:07:51 PM	3:00:41 PM
Tour 3	113,5	LOCHWILLER		3:20:15 PM	3:12:09 PM	3:04:46 PM
Tour 4	117	SCHWENHEIM	Passage sur la ligne 3	3:25:30 PM	3:17:09 PM	3:09:33 PM
Tour 4	119,5	FURCHHAUSEN		3:29:15 PM	3:20:43 PM	3:12:57 PM
Tour 4	121,3	WALDOWISHEIM		3:31:57 PM	3:23:17 PM	3:15:25 PM
Tour 4	126	LUPSTEIN		3:39:00 PM	3:30:00 PM	3:21:49 PM
Tour 4	129,7	INCENHEIM		3:44:33 PM	3:35:17 PM	3:26:52 PM
Tour 4	132,6	DUNTZENHEIM		3:48:54 PM	3:39:26 PM	3:30:49 PM
Tour 4	136	ROHR		3:54:00 PM	3:44:17 PM	3:35:27 PM
Tour 4	139,5	WOELLENHEIM		3:59:15 PM	3:49:17 PM	3:40:14 PM
Tour 4	143	HOHENGOEFT		4:04:30 PM	3:54:17 PM	3:45:00 PM
Tour 4	145,3	ZEHACKER		4:07:57 PM	3:57:34 PM	3:48:08 PM
Tour 4	148	JETTERSWILLER		4:12:00 PM	4:01:26 PM	3:51:49 PM
Tour 4	149,5	REUTENBOURG		4:14:15 PM	4:03:34 PM	3:53:52 PM
Tour 4	152,5	LOCHWILLER		4:18:45 PM	4:07:51 PM	3:57:57 PM
ARRIVÉE	156		Passage sur la ligne 4	4:24:00 PM	4:12:51 PM	4:02:44 PM

PLANNING

PLANNING

	JOURS	HORAIRES	LIEU
HORAIRES CONTRE-LA-MONTRE INDIVIDUEL - ÉLITE HOMMES			
Mise en place des équipes	Samedi 26 avril	à partir de 10h	Voir plan
Permanence – Accréditations - Retrait des dossards	Samedi 26 avril	10h à 11h30	Salle polyvalente Schwenheim
Réunion des Directeurs Sportifs	Samedi 26 avril	11h45	Salle polyvalente Schwenheim

	ÉPREUVE EN LIGNE - ÉLITE AMATEUR HOMMES		
Mise en place des équipes	Dimanche 27 avril	à partir de 9h30	
Présentation des équipes	Dimanche 27 avril	10h45	
Permanence – Accréditations - Retrait des dossards	Dimanche 27 avril		Salle polyvalente Schwenheim
Réunion des Directeurs Sportifs	Dimanche 27 avril		Salle polyvalente Schwenheim

LES LOCAUX ET PARKINGS

Permanence

Salle des fêtes – Salle Polyvalente de Schwenheim, 1 rue des Prés 67440 Schwenheim - Rez de chaussé

Réunion des Responsables d'Équipes

Salle des fêtes – Salle Polyvalente de Schwenheim, 1 rue des Prés 67440 Schwenheim - Rez de chaussé

Vestiaires - Douches

Salle des fêtes – Salle Polyvalente de Schwenheim, 1 rue des Prés 67440 Schwenheim - Rez de chaussé

Contrôle Antidopage

Club house - en face de la salle polyvalente

Parking

Parking bénévole : autour du bâtiment Antidopage

Parking Officiel : parking de la salle polyvalente de Schwenheim

Parking Equipe : rue des Coquelicots et rue des Marguerites

Parking Contre la Montre : sur les trottoirs de la rue principale

Stationnement interdit le long de la rue des Prés à Schwenheim

Zone de ravitaillement - Épreuve en ligne

D229 à la sortie de Schwenheim en direction de la D41
(48.714926, 7.423842)



ÉQUIPES N2



VCU SCHWENHEIM TPM



**TEAM LMP -
LA ROCHE VENDEE CYCLISME**



TEAM MARNI N'SIDE



**UNION VELOCYCEPEDIQUE
DE L'AUBE**



**MOYON PERCY MANCHE
NORMANDIE**



**TEAM ADRIS -
LA CREPE DE BROCELIANDE - BLC**



ESEG DOUAI



GSC BLAGNAC VS 31



TOP 16 CYCLISME



TEAM U LH



C'CHARTRES CYCLISME



VÉLO CLUB DOLOIS



CR4C ROANNE



UC CHOLET 49



E.S TORIGNI CYCLISME



**UNION CYCLISTE
PÉLUUSSIN LOIRE PILAT**

ÉQUIPES N3



ASPTT NANCY



UNION CYCLISTE HAGUENAU



U23 CYCLING PROJECT



CC VILLENEUVE SAINT GERMAIN

MAILLOTS DES LEADERS



4 Maillots



22 équipes



1 vainqueur



Leader
Classement Général au temps



Meilleur Sprinter
Classement Général Point Chaud



Meilleur Grimpeur
Classement Général GPM



1er Alsacien
Classement Général au temps

*Design 2024. Les maillots 2025 sont en cours de design

SOUVENIR PATRICK METZ 2025

LES PARTENAIRES

ORGANISATEURS OFFICIELS



PARTENAIRES INSTITUTIONNELS



**COMMUNE
DE
SCHWENHEIM**



PARTENAIRES PRIVÉS



Crédit Mutuel



EN LA MÉMOIRE DE PATRICK METZ

**Un grand merci au Comité Organisateur de
faire exister cette course en hommage à
Patrick METZ :**

Sébastien LEYENDECKER

Stéphane DUB

Maxime KRAEMER

Daniel KRIEGER

Claude REINBERGER

Marie MILCENT

Jessy NETZER

Noémie LAZARUS

Valérie ANDRES

Ludivine HALTER

PLUS D'INFORMATIONS : WWW.VCUSCHWENHEIM.FR

