

CHAMPIONNAT SUISSE CYCLOCROSS

MONTREUX - 12 JANVIER 2025

GUIDE TECHNIQUE

ORGANISATION :



Vélo Club Vevey
1800 Vevey

www.veloclubvevey.ch



Montreux Rennaz Cyclisme
1820 Montreux

www.montreuxrennazcyclisme.ch



Table des matières :

| | |
|--------------------------|----|
| 1. Comité d'organisation | 3 |
| 2. Jury | 5 |
| 3. Programme | 6 |
| 4. Prize money | 7 |
| 5. Parcours | 8 |
| 6. Informations | 10 |
| 7. Sponsors | 12 |

Les courses seront organisées conformément au règlement UCI du 21.06.2024

Die Rennen werden nach dem Reglement der UCI vom 21.06.2024 durchgeführt.

1. Comité d'organisation

Présidence / Sponsoring / Relations publiques

Joël Brönnimann
joel@archibg.ch
+41 79 232 18 24

Laurent Dufaux
laurent.dufaux@craftsportswear.ch
+41 79 949 09 54

Administration / Communication / Bénévoles

Julien Chevalley
+41 79 295 40 25

Steve Bovay
+41 79 270 73 77

Parcours

Maxime Beney
+41 79 546 99 84

Loïs Dufaux
+41 79 942 40 54

Catering

Patrick Mellina
+41 79 337 76 15

Christophe Roumier
+41 79 253 38 36

Finances

William Mellina
+41 79 576 48 10

Dominique Capelli
+41 79 246 11 01

Sécurité parcours

David Hoyois
+41 78 894 12 66

Tamàs Toldi
+41 79 737 25 06

Parking

Philémon Clément
+41 76 390 92 64

Sébastien Molliet
+41 76 330 96 08

Infrastructures / logistique

Henri Pousaz
+41 79 204 33 73

Claude-Alain Forestier

+41 76 584 81 13

Bureau des courses

Catherine Maillefer
+41 79 762 15 01

Pascaline Althaus
+41 79 663 71 94

Signalétique

Mathias Schmid
+41 79 214 31 70

Gérald Dumusc
+41 79 629 18 80

Protocole

Alfred Comte
+41 79 339 51 08

Speakers

Etienne Languetin
+41 79 752 41 94

Xavier Suter
+41 79 554 23 05

Contacts

Vélo Club Vevey
1800 Vevey
www.veloclubvevey.ch

Montreux Rennaz Cyclisme
1820 Montreux
www.montreuxrennazcyclisme.ch

2. Jury

UCI

Curchod Pierre

SWISS CYCLING

Bassi Dario

Bétrisey Christian

Biolley Serge

Luy Frédéric

Schüpbach Seppo

CHRONOMETRAGE

MSO Sàrl

Route de Delémont 150 - 2802 Develier

www.mso-chrono.ch

3. Programme

Samedi 11 janvier 2025

13h30-16h00 Entraînement

Dimanche 12 janvier 2025

07h30 Ouverture du bureau des courses (dossards)

08h00-09h15 [Reconnaissance du parcours](#)

09h30 Masters

10h30 U17 Men

10h31 U17 Women

11h30 U19 Men

12h20-13h30 [Reconnaissance du parcours](#)

12h30 [Cérémonies protocolaires des courses du matin](#)

13h45 Elite Women + U23 Women

13h47 U19 Women

15h00 Elite Men + U23 Men

16h15 [Cérémonies protocolaires des courses de l'après-midi](#)

4. Prize money

Total des primes : CHF 12'210.-

Planche des primes selon le barème de Swiss Cycling :

| Rang | Elite Men | Elite & U23 Women | U23 Men | U19 Men | U19 Women | U17 Men | U17 Women | Masters Men |
|--------------|-----------------|----------------------|---------------|---------------|---------------|---------------|---------------|----------------|
| 1 | 1'500.00 | 1'500.00 | 180.00 | 120.00 | 120.00 | 80.00 | 80.00 | 180.00 |
| 2 | 750.00 | 750.00 | 120.00 | 100.00 | 100.00 | 60.00 | 60.00 | 100.00 |
| 3 | 550.00 | 550.00 | 100.00 | 80.00 | 80.00 | 40.00 | 40.00 | 80.00 |
| 4 | 400.00 | 400.00 | 80.00 | 70.00 | 70.00 | 30.00 | 30.00 | 50.00 |
| 5 | 330.00 | 330.00 | 70.00 | 60.00 | 60.00 | 30.00 | 30.00 | 30.00 |
| 6 | 270.00 | 270.00 | 60.00 | 50.00 | 50.00 | 20.00 | 20.00 | 20.00 |
| 7 | 240.00 | 240.00 | 50.00 | 30.00 | 30.00 | 20.00 | 20.00 | 20.00 |
| 8 | 220.00 | 220.00 | 50.00 | 20.00 | 20.00 | 10.00 | 10.00 | 20.00 |
| 9 | 180.00 | 180.00 | 40.00 | 20.00 | 20.00 | 10.00 | 10.00 | 20.00 |
| 10 | 140.00 | 140.00 | 30.00 | 10.00 | 10.00 | 10.00 | 10.00 | 10.00 |
| TOTAL | 4'580.00 | 4'580.00 | 780.00 | 560.00 | 560.00 | 310.00 | 310.00 | 530.00 |

- Les primes seront remises en fonction du classement scratch des catégories Master.
- *Preisgeld wird gemäss Scratch-Rangliste der Masterkategorien ausbezahlt.*
- Les primes sont à récupérer 1h après la course au bureau des courses (dossards).
- *Preisgeld kann eine Stunde nach Rennschluss in Permanence (Startnummernausgabe) abgeholt werden.*

5. Plan du parcours de la course

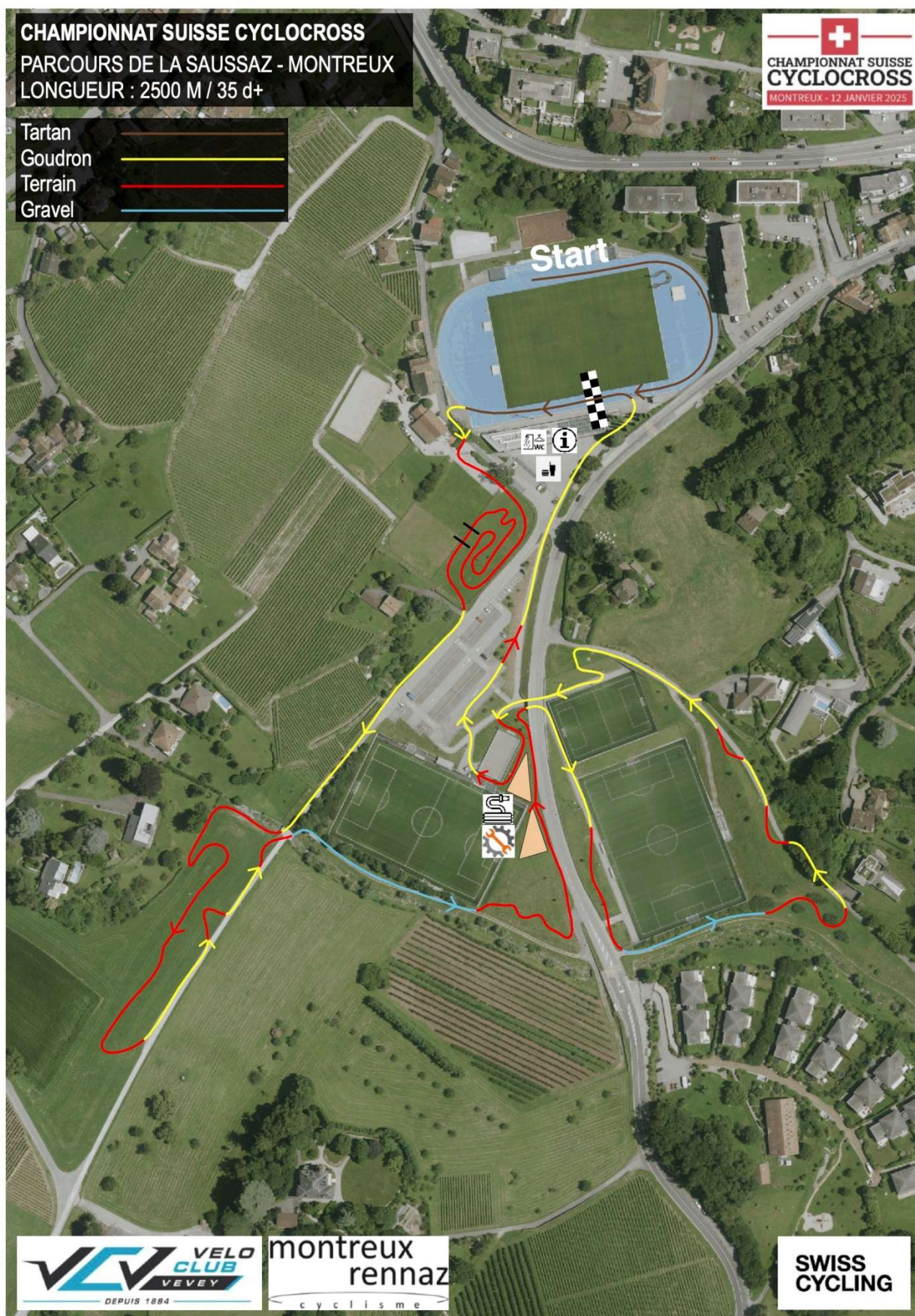

Plan du parcours pour les spectateurs



5. Informations

Adresse : Complexe sportif de la Saussaz
Route de la Saussaz 24
1816 Chailly-sur-Montreux

Accès :

- Voiture : sortie de l'autoroute « Montreux » puis suivre le fléchage
- Train : gare CFF de Montreux puis bus n°204 jusqu'à l'arrêt « Chailly-Montreux, Saussaz »
- Train : gare CFF de Burier puis à pied (1.2 km – 15 minutes)

Parkings :

- Public : P+R à la sortie de l'autoroute (payant) -> **P1**
- Campings cars : Chemin des Leppes -> **P2**
- Parking participants (1 seule voiture par coureur) : Route de la Saussaz 24 -> **P3**
- Personnes à mobilité réduite : Route de la Saussaz 24 -> **P3**
- Motos / Scooter : Route de la Saussaz 24 -> **P3**
- Parking participants de réserve : Route de Chailly 170 -> **P4**

Permanence / bureau des courses / dossards : Complexe sportif de la Saussaz

Vestiaires : Complexe sportif de la Saussaz

WC : Complexe sportif de la Saussaz et sur le terrain

Samaritains : Complexe sportif de la Saussaz

Contrôle anti-dopage : Complexe sportif de la Saussaz

Médias : Complexe sportif de la Saussaz

Catering : Complexe sportif de la Saussaz et sur le terrain

Hôpital : Hôpital Riviera-Chablais
Route du Vieux-Séquoia 20
1847 Rennaz
www.hopitalrivierachablais.ch

Plan des parkings

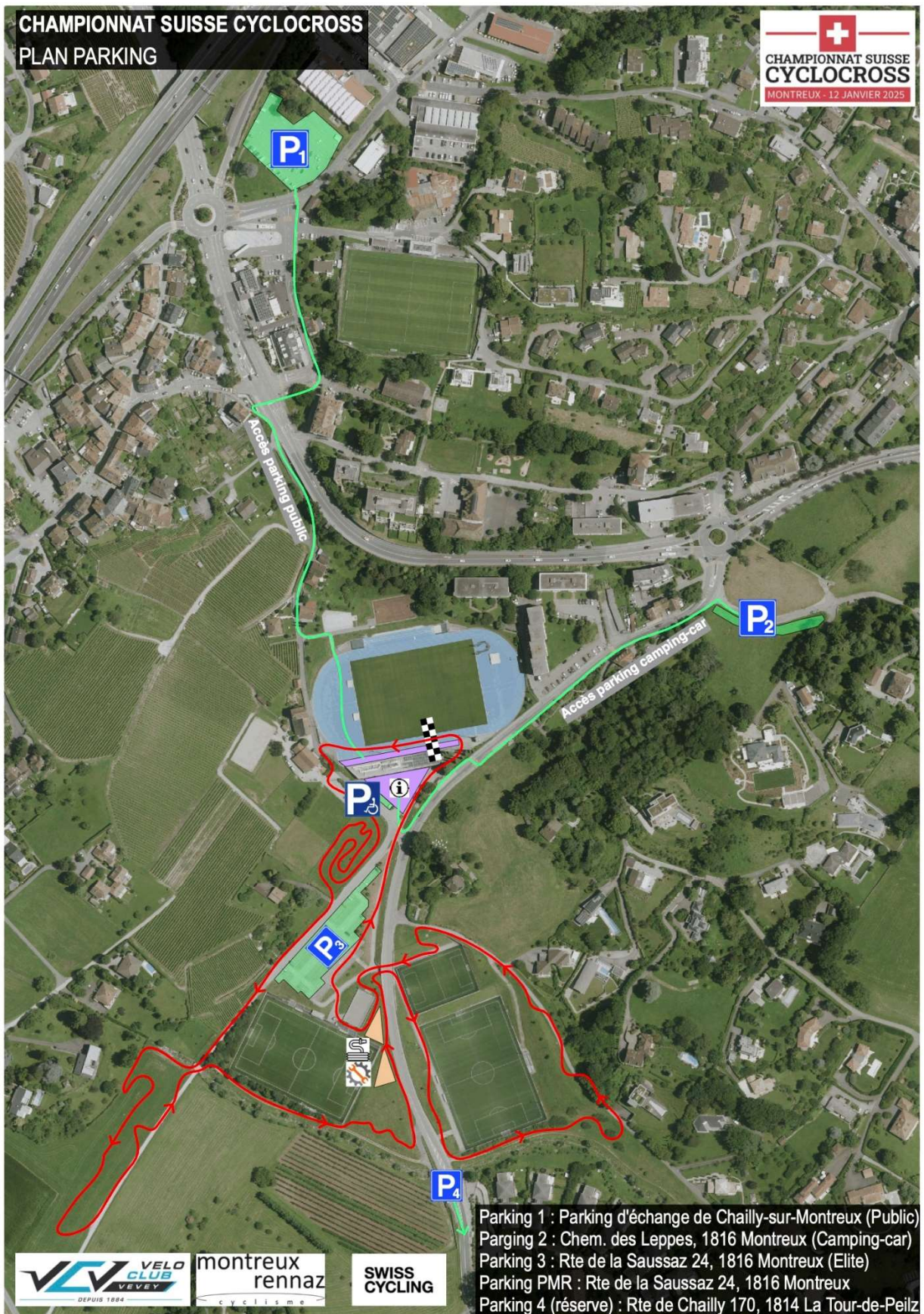

7. Sponsors

PARTENAIRES PRINCIPAUX



RAIFFEISEN



PARTENAIRES INSTITUTIONNELS



SPONSORS



ORGANISATEURS

