

26 MAI 2024

SAULGÉ-L'HÔPITAL - 14H30

130 KM COURSE INTERRÉGIONALE

ELITE OPEN 1, 2,3

OPEN 3 ET ACCÈS

SUPPORT DES CHAMPIONNATS 49

ELITE ET U19

BUVETTE SUR PLACE

7^E ÉDITION



19H30 L'APRÈS TOUR

DINER SPECTACLE

AVEC LE SMUP (CIE JACQUELINE COMBUIS)

RENSEIGNEMENTS ET RÉSERVATIONS
AU 07 57 00 02 01



TARIF 16€ : COLOMBO DE POULET /
FROMAGE / DESSERT / HORS BOISSON



BRISSACLOIREAUBANCE.FR

TOUR DE BRISSAC LOIRE AUBANCE

Course pour Elites, Open, Access et U19

(Support du championnat 49 Toutes catégories, et championnat 49 des U19)

PALMARÈS

2023

1 ^{er}	TERRIEN Valentin	Beaupreau VS
2 ^e	LEBOUCHER Anatole	U. C. Cholet
3 ^e	CONSTANTIN Baptiste	Chartres cyclisme

2022

1 ^{er}	BRAMOULLE	U. C. Cholet
2 ^e	BOULAIS Jules	Sojasun Espoir
3 ^e	CONSTANTIN Baptiste	Chartres cyclisme

2021

1 ^{er}	ALLENO Clément	V.C. Pays de Loudéac
2 ^e	TERRIEN Valentin	Laval Cyclisme 53
3 ^e	MALLE Nicolas	V.C. Pays de Loudéac

2020

1 ^{er}	BAGUELIN Jocelyn	Laval Cyclisme 53
2 ^e	RAPITEAU Florian	Laval Cyclisme 53
3 ^e	DELESTRE Alexis	Sablé Sarthe Cyclisme

2019

1 ^{er}	PATOUX Jérémy	Team Peltrax
2 ^e	POITEVIN Benoit	U.S. Saint-Herblain
3 ^e	RAPITEAU Florian	U.S. Saint-Herblain

2018

1 ^{er}	JEANNIÈRE Émilien	Vendée U
2 ^e	LEBOUCHER Adrien	U.C. Nantes
3 ^e	ORCEAU Clément	Vendée U

INFORMATIONS ADMINISTRATIVES ET TECHNIQUES

Comité d'organisation

- Les élus des dix communes historiques de Brissac Loire Aubance
- Responsable technique **Michel COQUARD**
- Président d'Angers Métropole Cyclisme 49 **Benjamin FOURCHE**
- Les membres du bureau d'Angers Métropole Cyclisme 49, les agents de la nouvelle commune

Officiels

- Directeur de l'organisation **Benjamin FOURCHE**
- Président de jury **Joël JOLIVET**
- Directeur de course **Benjamin FOURCHE**
- Arbitres titulaires **Pascale MOULINIER et Erwann RENOU**
- Arbitre moto **Patrick MOURIN**
- Juge à l'arrivée **Franck DURAND**

Organisation technique

- Liaison radio **Jérémy LAUNAY**
- Secrétariat **Yannick THIBAudeau, Damien PIERRE**
- Médecin sur la course **Dr Alexandre PETIT**
- Ambulance **Jussieu Secours – Ambulance Hervé**
- Moto info **motard MASC**
- Ardoisier **motard MASC**
- Juge Rush et Grimpeur **motard MASC**
- Speaker **Michel COQUARD**
- Dépannage voitures neutres **n° 1 comité 49**
n° 2 comité 49
- Responsable sécurité **Alain SAULGRAIN**
- Sécurité course **motards MASC**

Numéros d'urgence

- CHU Angers 02.41.35.36.37
- Centre hospitalier de Saumur 02.41.53.30.30
- N° du médecin dans la course 06.88.76.53.28
- N° des ambulanciers

Permanence (dossards, réunion des DS) salle de la Perrine
Contrôle médical mairie de Saulgé l'Hôpital

Infos : tel 06 77 97 22 14 ou secretariat@angersmetropolecyclisme49.fr

RÈGLEMENT DE L'ÉPREUVE

Article 1

Le club d'ANGERS METROPOLE CYCLISME 49 organise le dimanche 26 mai 2024 une course cycliste interrégionale ouverte aux coureurs des catégories : Elite, Open, Access.

Support du championnat départemental 49 toutes catégories et du championnat départemental 49 des U19

Article 2

Les concurrents devront respecter le règlement de la Fédération Française de cyclisme. Tout coureur attardé devra respecter le code de la route. À l'arrivée sur le circuit final, les coureurs doublés devront quitter la course à la demande des arbitres.

Article 3

Le départ fictif de la course sera donné à Saulgé-L'Hôpital (commune de Brissac-Loire-Aubance), à hauteur de la Salle de la Perrine. Le départ réel sera donné Route de Luigné, à la sortie de Saulgé L'Hôpital.

Le circuit en ligne passera par les communes de Luigné / Les Alleuds / Vauchrézien / Brissac-Quincé / Charcé-Saint-Ellier / Saint-Saturnin / Saint-Rémy-la-Varenne / Coutures / Chemellier. Certaines routes seront empruntées deux ou trois fois. La course en ligne comptera 103.4km. Les coureurs termineront par 4 tours d'un circuit de 5.2km.

La distance totale de la course sera donc de 129.3km.

Article 4

Grille de prix de 1000€ sur 20 coureurs au scratch.

Classement grimpeur 150€ sur 5 coureurs : points attribués 5-3-1 aux kms 33.2 ; 45.3 ; 61 ; 75 ; 80.4

Classement rush 150€ sur 5 coureurs : points attribués 5-3-1 aux kms 20.9 ; 95.6 ; 108.5 ; 118.9

Des bouquets et coupes/trophées seront remis, au podium, aux trois premiers du scratch, au premier grimpeur et au premier rush.

Article 5

À partir de 5 coureurs un club pourra suivre la course avec une voiture de dépannage. Il sera également possible de regrouper cinq individualités. Il y aura deux véhicules de dépannage neutre.

Déviations des véhicules à 1km de l'arrivée vers le parking de la salle de la Perrine.

Article 6

La remise des dossards et le contrôle des licences auront lieu Salle de la Perrine à 13h.

Le départ sera donné dans la rue principale de Saulgé L'Hôpital, face à la Mairie, à 14h30.

Article 7

Le jury des juges arbitres, en concertation avec l'organisateur, est chargé de solutionner tout problème figurant au présent règlement, ainsi qu'au règlement fédéral.

Article 8

L'épreuve sera le cadre du championnat de Maine et Loire « toutes catégorie ».

PARCOURS GÉNÉRAL

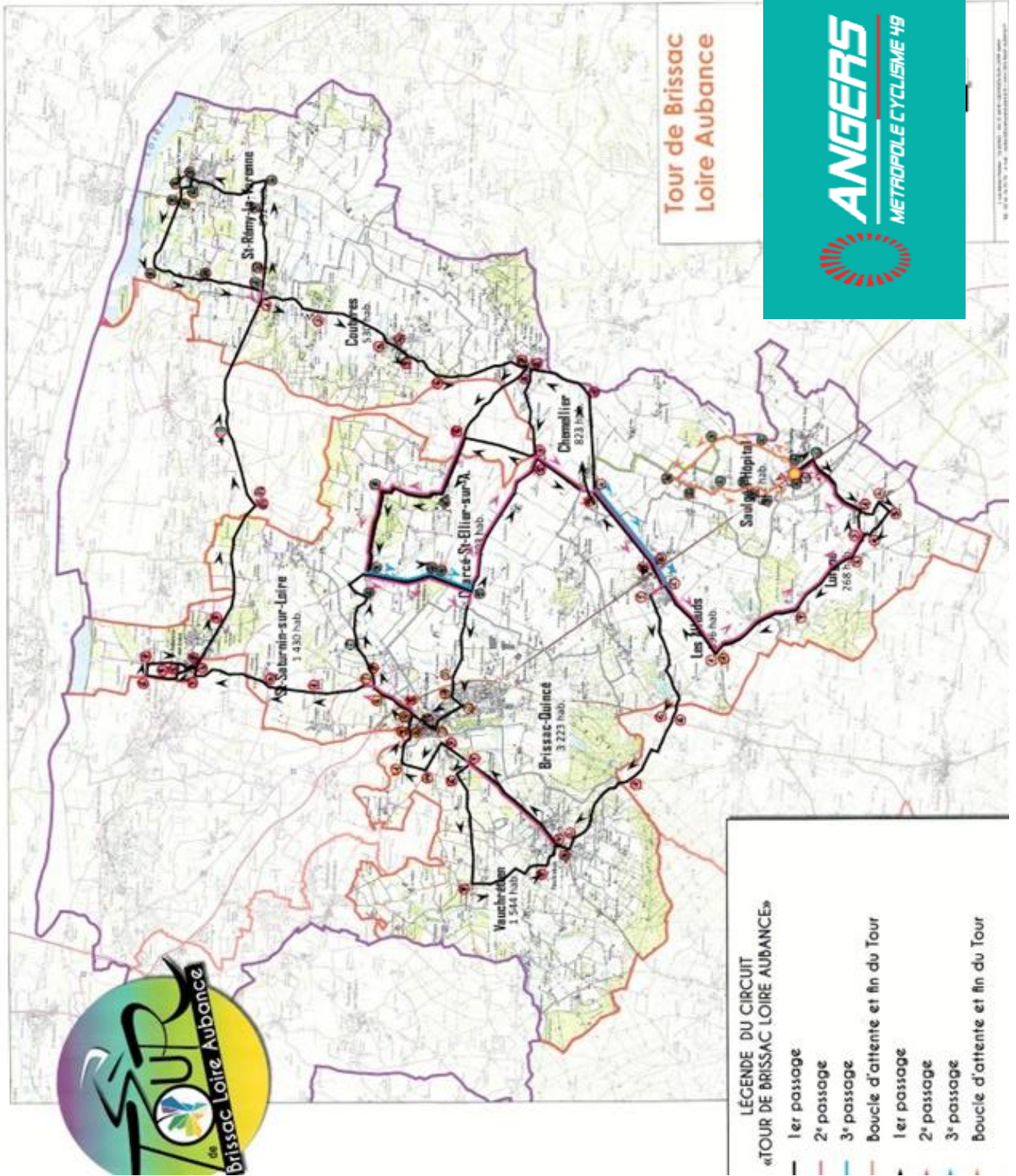

PARCOURS DÉTAILLÉ

https://www.komoot.fr/tour/773401835?ref=itd&share_token=a3Rjcgxe67yIaQQlu7GZ3c0ARaJ8g0nR2bcSkgBQpMsnEHkSE

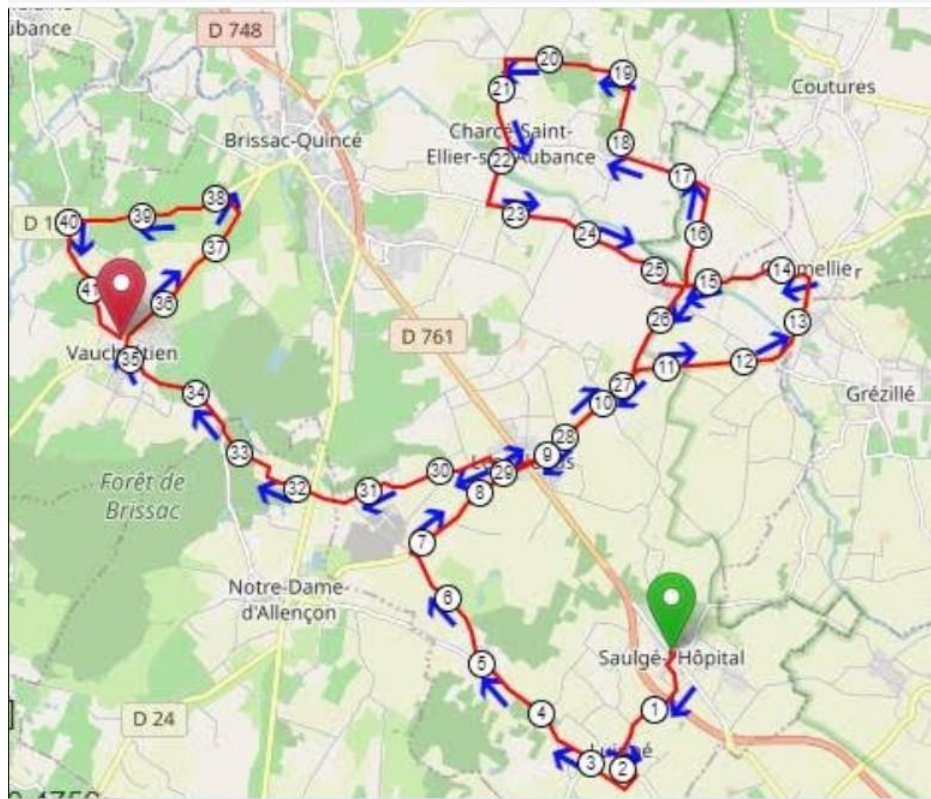

Partie n° 1 : km 1 à km 40

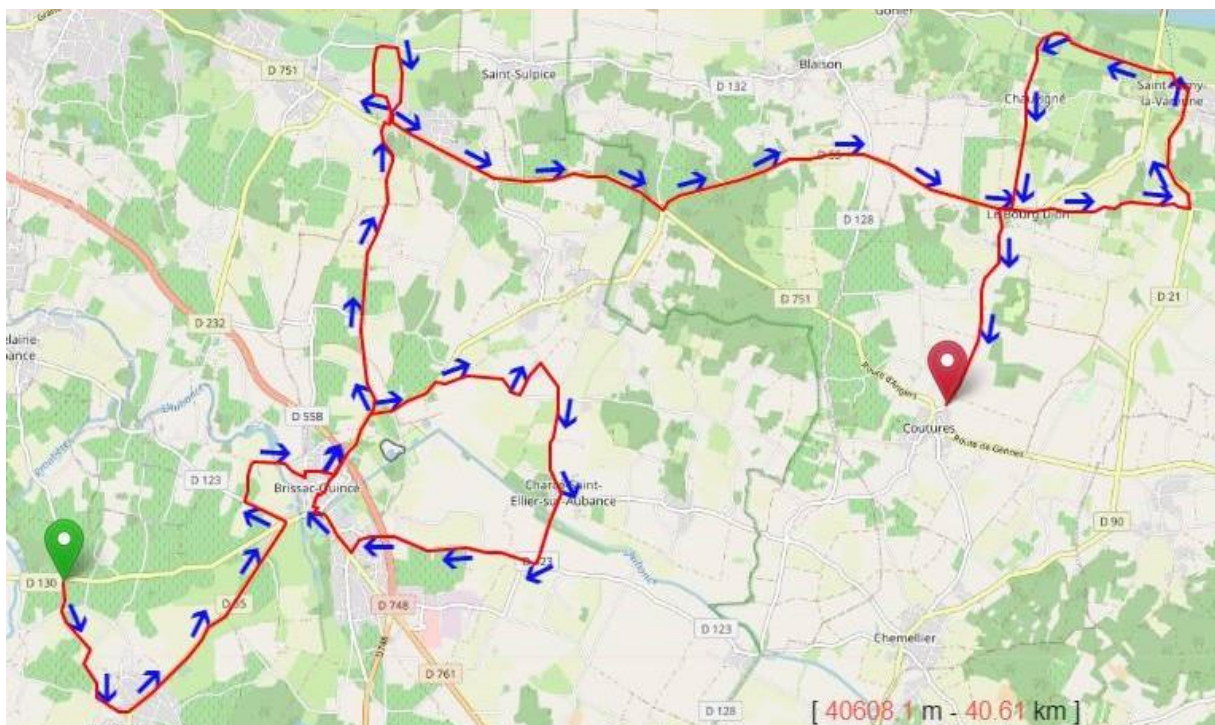

Partie n° 2 : km 40 à km 79,5

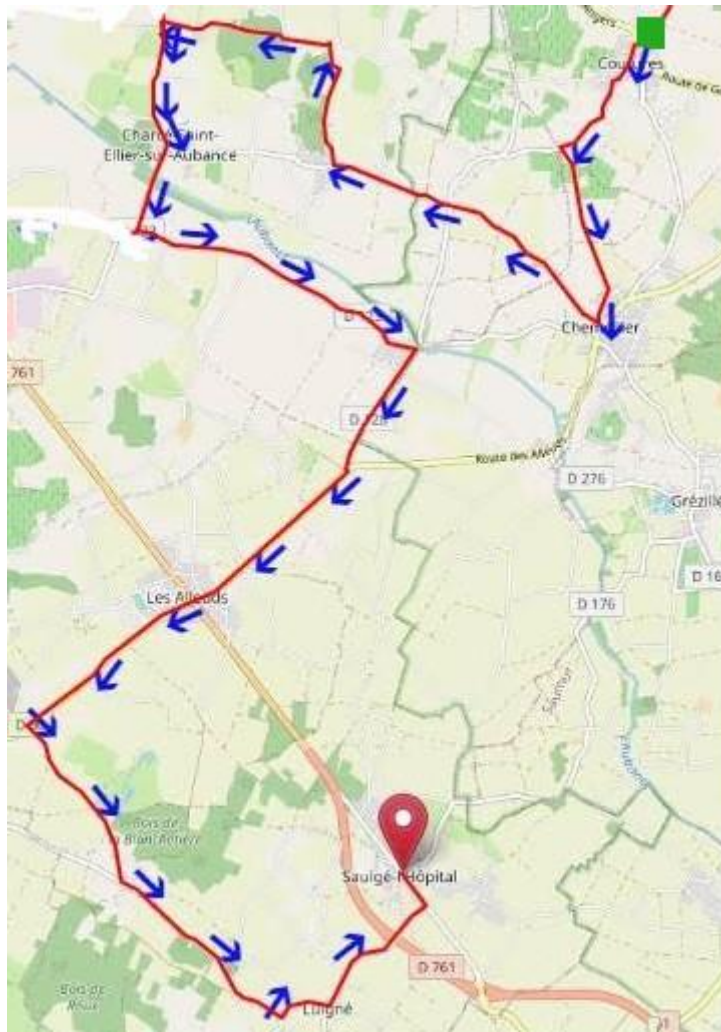

Partie n° 3 : km 79,5 à km 104.4

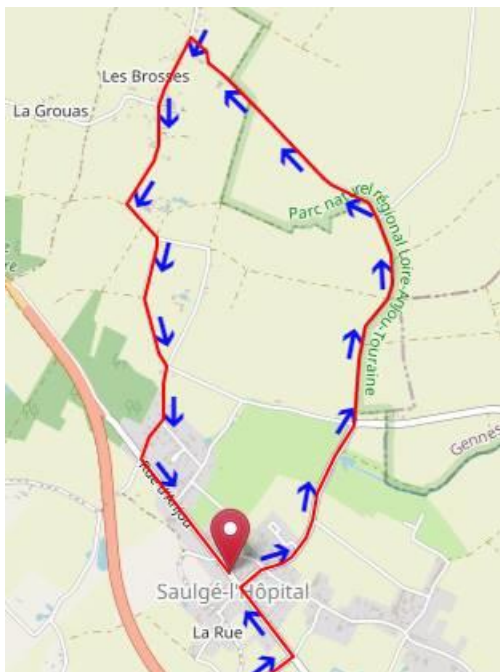

Circuit final : 4 tours après 1 premier passage sur la ligne

TOUR DE BRISSAC LOIRE AUBANCE 26 mai 2024

CIRCUIT EN LIGNE ELITES, OPEN, ACCESS, U19

Route	Itinéraire complet	Km à faire	Km fait	Temps suivant la moyenne			Horaire probable	
				40	42	45	40 km/h	42 km/h
	<u>SAULGE L'HOPITAL / DEPART OFFICIEUX</u>							
	Salle de la Perrine							
	<u>SAULGE L'HOPITAL</u>							
	DEPART OFFICIEL	130,5					14:30:00	14:30:00
	Entrée dans <u>LUIGNE</u>	130	0,5	00:00:45	00:00:43	00:00:40	14:30:45	14:30:40
	Sortie de <u>LUIGNE</u>	128,5	2	00:03:00	00:02:51	00:02:40	14:33:00	14:32:40
	A droite "Les Petits Bouisses"	124,9	5,6	00:08:24	00:08:00	00:07:28	14:38:24	14:37:28
	Carrefour <u>LES ALLEUDS</u>	123	7,5	00:11:15	00:10:43	00:10:00	14:41:15	14:40:00
	Tout droit, Le Tertre	121,2	9,3	00:13:57	00:13:17	00:12:24	14:43:57	14:42:24
	Tout droit, Les Brossardières	119,3	11,2	00:16:48	00:16:00	00:14:56	14:46:48	14:44:56
	Entrée dans <u>CHEMELLIER</u>	118,4	12,1	00:18:09	00:17:17	00:16:08	14:48:09	14:46:08
	A gauche vers Longueville	116,5	14	00:21:00	00:20:00	00:18:40	14:51:00	14:48:40
	A droite, Raindron	115,2	15,3	00:22:57	00:21:51	00:20:24	14:52:57	14:50:24
	A gauche, Haut Coudray	114	16,5	00:24:45	00:23:34	00:22:00	14:54:45	14:52:00
	A droite, Quinze Deniers	113,6	16,9	00:25:21	00:24:09	00:22:32	14:55:21	14:52:32
	Tout droit, Les Forges	112,8	17,7	00:26:33	00:25:17	00:23:36	14:56:33	14:53:36
	A gauche, Malitourne	111,3	19,2	00:28:48	00:27:26	00:25:36	14:58:48	14:55:36
	A gauche, bourg de <u>CHARCE</u>	110,1	20,4	00:30:36	00:29:09	00:27:12	15:00:36	14:57:12
	A droite, la Promenade	109,3	21,2	00:31:48	00:30:17	00:28:16	15:01:48	14:58:16
	A gauche, Longueville	106,4	24,1	00:36:09	00:34:26	00:32:08	15:06:09	15:02:08
	Carrefour à droite, Le Tertre	105,1	25,4	00:38:06	00:36:17	00:33:52	15:08:06	15:03:52
	A droite, carrefour <u>LES ALLEUDS</u>	103,3	27,2	00:40:48	00:38:51	00:36:16	15:10:48	15:06:16
	1ère à droite, Route Prieuré	103	27,5	00:41:15	00:39:17	00:36:40	15:11:15	15:06:40
	A gauche, sortie des <u>ALLEUDS</u> Terrain de Sport	102,7	27,8	00:41:42	00:39:43	00:37:04	15:11:42	15:07:04
	Tout droit, La Mercerie	99,8	30,7	00:46:03	00:43:51	00:40:56	15:16:03	15:10:56
	A droite, chemin Refoux	99,4	31,1	00:46:39	00:44:26	00:41:28	15:16:39	15:11:28
	Tout droit, sortie chamin Refoux	109	21,8	00:32:42	00:31:09	00:29:04	15:02:42	14:59:04
	Bosse de la Division	98	32,5	00:48:45	00:46:26	00:43:20	15:18:45	15:13:20
	Tout droit, bourg de <u>VAUCHRETIEN</u>	96,9	33,6	00:50:24	00:48:00	00:44:48	15:20:24	15:14:48
	Tout droit, Clos Guenet	95,9	34,6	00:51:54	00:49:26	00:46:08	15:21:54	15:16:08
	Bosse du Parc Martineau	92,8	37,7	00:56:33	00:53:51	00:50:16	15:26:33	15:20:16
	A gauche, zone Martignolle	94,5	36	00:54:00	00:51:26	00:48:00	15:24:00	15:18:00
	A gauche vers Château vert	92,1	38,4	00:57:36	00:54:51	00:51:12	15:27:36	15:21:12
	A gauche, carrefour La Halbarie	90,1	40,4	01:00:36	00:57:43	00:53:52	15:30:36	15:23:52
	A gauche, bourg de <u>VAUCHRETIEN</u>	89,7	40,8	01:01:12	00:58:17	00:54:24	15:31:12	15:24:24
	Tout droit, rond-point coopérative (2e vers St Melaine)	86,7	43,8	01:05:42	01:02:34	00:58:24	15:35:42	15:28:24
	A droite, vers Clabeau <u>BRISSAC</u>	86,3	44,2	01:06:18	01:03:09	00:58:56	15:36:18	15:28:56
	A droite, pont de l'Aubance	85,4	45,1	01:07:39	01:04:26	01:00:08	15:37:39	15:30:08
	Tout droit, bosse du Moulin roux	85	45,5	01:08:15	01:05:00	01:00:40	15:38:15	15:30:40
	A gauche, rue de Verdun	84,9	45,6	01:08:24	01:05:09	01:00:48	15:38:24	15:30:48
	A droite, rue Joffre	84,8	45,7	01:08:33	01:05:17	01:00:56	15:38:33	15:30:56
	A gauche, Les Javeaux	84,2	46,3	01:09:27	01:06:09	01:01:44	15:39:27	15:31:44
	Tout droit, le Haguineau	83,1	47,4	01:11:06	01:07:43	01:03:12	15:41:06	15:33:12
	A droite vers la planche	82,3	48,2	01:12:18	01:08:51	01:04:16	15:42:18	15:34:16
	Tout droit, Bas Paré	82,1	48,4	01:12:36	01:09:09	01:04:32	15:42:36	15:34:32
	Bosse du Paré	81,7	48,8	01:13:12	01:09:43	01:05:04	15:43:12	15:35:04
	A droite, Malitourne	79	51,5	01:17:15	01:13:34	01:08:40	15:47:15	15:38:40
	Tout droit, bourg de <u>CHARCE</u>	80,1	50,4	01:15:36	01:12:00	01:07:12	15:45:36	15:37:12
	A droite, La Promenade	79,2	51,3	01:16:57	01:13:17	01:08:24	15:46:57	15:38:24
	A droite, La Mariagère	78,6	51,9	01:17:51	01:14:09	01:09:12	15:47:51	15:39:12
	Tout droit rue du Vivier <u>BRISSAC</u> (inversion sens circulation)	77	53,5	01:20:15	01:16:26	01:11:20	15:50:15	15:41:20

A droite, rue Louis Moron	76,7	53,8	01:20:42	01:16:51	01:11:44	15:50:42	15:41:44
Château de Brissac	76	54,5	01:21:45	01:17:51	01:12:40	15:51:45	15:42:40
Virages vers Place Clémenceau	75,9	54,6	01:21:54	01:18:00	01:12:48	15:51:54	15:42:48
A droite, rue du 14 Juillet	75,7	54,8	01:22:12	01:18:17	01:13:04	15:52:12	15:43:04
Tout droit, Les Javeaux	75,1	55,4	01:23:06	01:19:09	01:13:52	15:53:06	15:43:52
A gauche, vers St-Saturnin	74,5	56	01:24:00	01:20:00	01:14:40	15:54:00	15:44:40
Tout droit, la Pâture aux Bœufs	73,8	56,7	01:25:03	01:21:00	01:15:36	15:55:03	15:45:36
Tout droit, La Gaignardière	72,9	57,6	01:26:24	01:22:17	01:16:48	15:56:24	15:46:48
Bosse Rogelière <u>SAINT-SATURNIN</u>	71,5	59	01:28:30	01:24:17	01:18:40	15:58:30	15:48:40
passage à gauche vers le mont Rude							
Bas Mont Rude	70	60,5	01:30:45	01:26:26	01:20:40	16:00:45	15:50:40
A droite, vers la Coquetterie	69,7	60,8	01:31:12	01:26:51	01:21:04	16:01:12	15:51:04
A droite, Bosse Saint-Saturnin	68,9	61,6	01:32:24	01:28:00	01:22:08	16:02:24	15:52:08
A gauche, vers Moulin 4 Croix	68,4	62,1	01:33:09	01:28:43	01:22:48	16:03:09	15:52:48
Tout droit, carrefour Bois Brinçon vers le Bourg Dion	65,4	65,1	01:37:39	01:33:00	01:26:48	16:07:39	15:56:48
Tout droit, le Bourg Dion	61,3	69,2	01:43:48	01:38:51	01:32:16	16:13:48	16:02:16
Tout droit vers château Pte Varennes	59,2	71,3	01:46:57	01:41:51	01:35:04	16:16:57	16:05:04
A gauche, vers bourg <u>SAINT-REMY</u>	58,6	71,9	01:47:51	01:42:43	01:35:52	16:17:51	16:05:52
Traversée du bourg à droite, puis gauche après le pont	57,3	73,2	01:49:48	01:44:34	01:37:36	16:19:48	16:07:36
Tout droit, carrefour Rte de SAINT-MATHURIN	57,1	73,4	01:50:06	01:44:51	01:37:52	16:20:06	16:07:52
Tout droit, Pièce des Arpents	57	73,5	01:50:15	01:45:00	01:38:00	16:20:15	16:08:00
A gauche, montée Chauvigné	55,7	74,8	01:52:12	01:46:51	01:39:44	16:22:12	16:09:44
Bosse Chauvigné	54,7	75,8	01:53:42	01:48:17	01:41:04	16:23:42	16:11:04
Tout droit vers Bourg Dion	53,7	76,8	01:55:12	01:49:43	01:42:24	16:25:12	16:12:24
A droite RD55	53,6	76,9	01:55:21	01:49:51	01:42:32	16:25:21	16:12:32
A gauche vers Montsabert	52,6	77,9	01:56:51	01:51:17	01:43:52	16:26:51	16:13:52
Tout droit, <u>COUTURES</u>	50,9	79,6	01:59:24	01:53:43	01:46:08	16:29:24	16:16:08
A gauche, puis à droite de l'église	51,3	79,2	01:58:48	01:53:09	01:45:36	16:28:48	16:15:36
Bosse Boulaine	49,3	81,2	02:01:48	01:56:00	01:48:16	16:31:48	16:18:16
A gauche vers <u>CHEMELLIER</u>	48	82,5	02:03:45	01:57:51	01:50:00	16:33:45	16:20:00
A la mairie, vers Raindron	47,1	83,4	02:05:06	01:59:09	01:51:12	16:35:06	16:21:12
Tout droit, Haut Coudray	45,6	84,9	02:07:21	02:01:17	01:53:12	16:37:21	16:23:12
A droite, Quinze Deniers	45,2	85,3	02:07:57	02:01:51	01:53:44	16:37:57	16:23:44
Tout droit, Les Forges	44,4	86,1	02:09:09	02:03:00	01:54:48	16:39:09	16:24:48
A gauche, vers Bourg de <u>CHARCE</u>	41,7	88,8	02:13:12	02:06:51	01:58:24	16:43:12	16:28:24
A droite, La Promenade	40	90,5	02:15:45	02:09:17	02:00:40	16:45:45	16:30:40
A gauche, Longueville	37,6	92,9	02:19:21	02:12:43	02:03:52	16:49:21	16:33:52
Carrefour à droite, Le Tertre	36,3	94,2	02:21:18	02:14:34	02:05:36	16:51:18	16:35:36
A droite, vers carrefour <u>LES ALLEUDS</u>	34,3	96,2	02:24:18	02:17:26	02:08:16	16:54:18	16:38:16
Tout droit, Les Biousses	32,5	98	02:27:00	02:20:00	02:10:40	16:57:00	16:40:40
A gauche, Chantoiseau	31,5	99	02:28:30	02:21:26	02:12:00	16:58:30	16:42:00
Vers St-Avertin <u>LUIGNE</u>	28,9	101,6	02:32:24	02:25:09	02:15:28	17:02:24	16:45:28
A gauche, sortie de <u>LUIGNE</u>	28,3	102,2	02:33:18	02:26:00	02:16:16	17:03:18	16:46:16
Tout droit, vers <u>SAULGE</u>	27	103,5	02:35:15	02:27:51	02:18:00	17:05:15	16:48:00
A gauche, puis droite entrée sur circuit final	26,1	104,4	02:36:36	02:29:09	02:19:12	17:06:36	16:49:12
<u>CIRCUIT FINAL</u>							
1er passage ligne	20,8	109,7	02:44:33	02:36:43	02:26:16	17:14:33	16:56:16
2e passage ligne	15,6	114,9	02:52:21	02:44:09	02:33:12	17:22:21	17:03:12
3e passage ligne	10,4	120,1	03:00:09	02:51:34	02:40:08	17:30:09	17:10:08
4e passage ligne	5,2	125,3	03:07:57	02:59:00	02:47:04	17:37:57	17:17:04
ARRIVEE		130,5	03:15:45	03:06:26	02:54:00	17:45:45	17:24:00