



GRAND

PRIX DU MORBIHAN

50TH
ANNIVERSAIRE

3 MAI JOSSELIN & 4 MAI PLUMELEC 2024

ENTRÉE 5 €

GUIDE DE ROUTE / ROADBOOK

SOMMAIRE

GRAND PRIX DU MORBIHAN

4 MAI 2024

| | |
|------------------------|----|
| Organigramme | 3 |
| Les équipes engagées | 4 |
| Lieux pratiques | 5 |
| Plan départ | 6 |
| Parcours | 7 |
| Circuit final | 8 |
| Plan d'accès arrivée | 9 |
| Plan du site d'arrivée | 10 |
| Points dangereux | 11 |
| Itinéraire-Horaire | 12 |
| Règlement de l'épreuve | 14 |
| Partenaires | 16 |

ORGANISATION

COMPOSITION GP MO

Président

GUEGUEN Yannick
07 76 32 52 23
ygueguen@centreculinaire.com

Président d'Honneur

GUYOT Léon

1er Vice-Président

SEVENO Guy
07 51 67 75 72
guy.seveno@gmail.com

2eme Vice-Présidente en charge du secrétariat

VINCE Camille
06 73 15 30 56
camille.vince1@gmail.com

3eme Vice-Président

LAVILLONNIERE Benjamin
06 66 60 03 06
b.lavillonniere@yahoo.fr

Trésorière

LE CAM Stéphanie
06 60 81 31 98
stephanie.lecam56@gmail.com

Membres

BOUEDO Pierre
BURGUIN Sylvie
CESCATTI Philippe
DUVAL Romain
GLOAGUEN Vincent
HIVERT Alain
KERSUZAN Florian
LE CAPITAINE Julien
LE GOUELLEC Adeline
LE LABOURIER Brigitte
LE LABOURIER Pierrick
MASSE Anne
OLIVEUX Alain
ROBIC Yann

ORGANIGRAMME

DIRECTION

PRÉSIDENT
GUEGUEN YANNICK
DIRECTEUR DE L'ÉPREUVE
LAVILLONNIERE BENJAMIN
RESPONSABLE SÉCURITÉ
GUEGUEN YANNICK
FINANCES
LE CAM Stéphanie
PARTENARIAT
CESCATTI PHILIPPE
LE GOUELLEC ADELINE
VINCE CAMILLE
RELATIONS PUBLIQUES
CESCATTI PHILIPPE
COMMUNICATION & MARKETING
VINCE CAMILLE

COMPETITION

Responsable sportif
ROBIC Yann
Permanence/Secrétariat
ROBIC Yann
LE GOUELLEC Adeline
Relations Equipes
SEVENO Guy
Responsable pilotes
GLOAGUEN Vincent
LAPPARTIENT Joseph
**Responsable du parc
auto et des parcours**
GLOAGUEN Vincent
**Réalisation graphique et
livre de route**
VINCE Camille
ROBIC Yann
DUVAL Romain
Régulateur
LE DASTUMER Christophe
Protocole
GUEGUEN Yannick
LE GOUELLEC Adeline
**Responsable du local
anti-dopage**
MASSE Anne
Chronométrage officiel
MATSPORT TIMING
Bus commissaires et podium
OF-X et Armée de Terre
Speaker Radio-Tour
LAPPARTIENT Joseph

Ardoisier

ROBIC Sébastien

Animation

MANGEAS Daniel
MICHELIN Antoine

Radio et Dépannage neutre

HERMINE SERVICECOURSE

Fléchage / Défléchage

BOUEDO Pierre
LE GOFF Jean-Pierre
LE FLOCH Jean
L'HARIDON Jean-Yves

MEDICAL

Médecin

Dr PHILIPPON

HEBERGEMENT

Responsable hébergement
SEVENO Guy

RESTAURATION

Responsable restauration
Christian OLIVEUX
Responsable buvette
Régis LE CAM

ANIMATION VILLAGE

Responsable Animation village
LE LABOURIER Brigitte

MEDIAS

Responsable du pôle médias
VINCE Camille

COLLEGE DES COMMISSAIRES

Président du jury

Jose Miguel ARANZABAL SAN VICENTE

Commissaire 1

Gabriel BERTHELOT

Commissaire 2

Mickaël ROUZIERE

Juge à l'arrivée

Roger HUARD

Commissaire moto 1

Cédric POINTEAU

Commissaire moto 2

Jérôme BIHOUEE

LES EQUIPES ENGAGEES



UCI WORLD TEAM
ARKÉA B&B HOTELS
FRA



UCI WORLD TEAM
COFIDIS
FRA



UCI WORLD TEAM
DECATHLON AG2R LA
MONDIALE
FRA



UCI WORLD TEAM
DSM FIRMENICH POSTNL
NED



UCI WORLD TEAM
GROUPAMA FDJ
FRA



UCI WORLD TEAM
INTERMARCHÉ WANTY
BEL



UCI PRO TEAM
BINGOAL WB
BEL



UCI PRO TEAM
BURGOS BH
ESP



UCI PRO TEAM
CAJA RURAL-SEGUROS RGA
ESP



UCI PRO TEAM
EQUIPO KERN PHARMA
ESP



UCI PRO TEAM
EUSKALTEL EUSKADI
ESP



UCI PRO TEAM
LOTTO DSTNY
BEL



UCI PRO TEAM
Q36.5 PRO CYCLING TEAM
SUI



UCI PRO TEAM
TOTALENERGIES
FRA



UCI PRO TEAM
UNO-X MOBILITY
NOR



CONTINENTALE UCI
CIC U NANTES ATLANTIQUE
FRA



UCI CONTINENTAL
NICE METROPOLE
CÔTE D'AZUR
FRA



CONTINENTALE UCI
ST MICHEL MAVIC
AUBER93
FRA



CONTINENTALE UCI
VAN RYSEL ROUBAIX
FRA

LIEUX PRATIQUES

PERMANENCE

| DATE | HEURE | LIEU |
|----------------|---------------|---|
| Vendredi 3 mai | 15H00 - 18H00 | Centre culturel L'Écusson, rue du Pont Mareuc, 56120 Josselin |
| Samedi 4 mai | 10H00 - 12H30 | Site départ à Josselin |

DISTRIBUTION DES PIÈCES OFFICIELLES

| DATE | HEURE | LIEU |
|----------------|---------------|---|
| Vendredi 3 mai | 15H00 - 17H15 | Centre culturel L'Écusson, rue du Pont Mareuc, 56120 Josselin |

REUNION DES DIRECTEURS SPORTIFS

| DATE | HEURE | LIEU |
|----------------|-------|---|
| Vendredi 3 mai | 17H30 | Centre culturel L'Écusson, rue du Pont Mareuc, 56120 Josselin |

REUNION SECURITE UCI PILOTES ECHELON COURSE

| DATE | HEURE | LIEU |
|----------------|-------|---|
| Vendredi 3 mai | 18H00 | Centre culturel L'Écusson, rue du Pont Mareuc, 56120 Josselin |

PERMANENCE D'ARRIVEE

| DATE | HEURE | LIEU |
|--------------|---------------|---------------------------|
| Samedi 4 mai | 17H00 - 19H00 | Site d'arrivée à Plumelec |

SALLE DE PRESSE

| DATE | HEURE | LIEU |
|----------------|---------------|---|
| Vendredi 3 mai | 16H00 - 19H00 | Centre culturel L'Écusson, rue du Pont Mareuc, 56120 Josselin |
| Samedi 4 mai | 16H00 - 19H00 | Site d'arrivée à Plumelec |

HOPITAUX

VANNES

CENTRE HOSPITALIER BRETAGNE ATLANTIQUE
Hôpital Chubert
20, Boulevard Maurice Guillaudot
(près de la gare SNCF)
B.P. 70555 56017 VANNES CEDEX
Tél. : 02.97.01.41.41 (accueil)
02.97.01.41.30 (urgences)

PONTIVY

CENTRE HOSPITALIER DU CENTRE BRETAGNE
Hôpital de Pontivy
Site de Kerio
B.P. 70023 56306 PONTIVY
Tél. : 02.97.79.00.00 (accueil)

PLAN DEPART



Légende

- P Parking organisation, invités, officiels
- P Parking équipes
- PPO Point de passage obligatoire
- X Accès interdit
- P Parking presse

PARCOURS

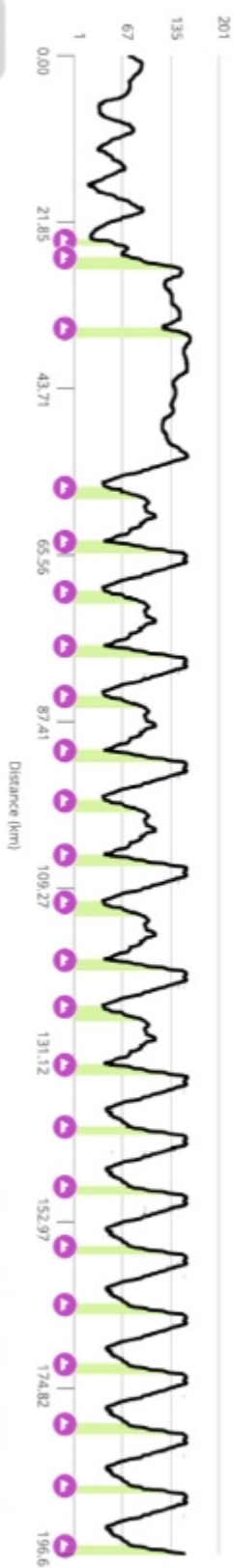
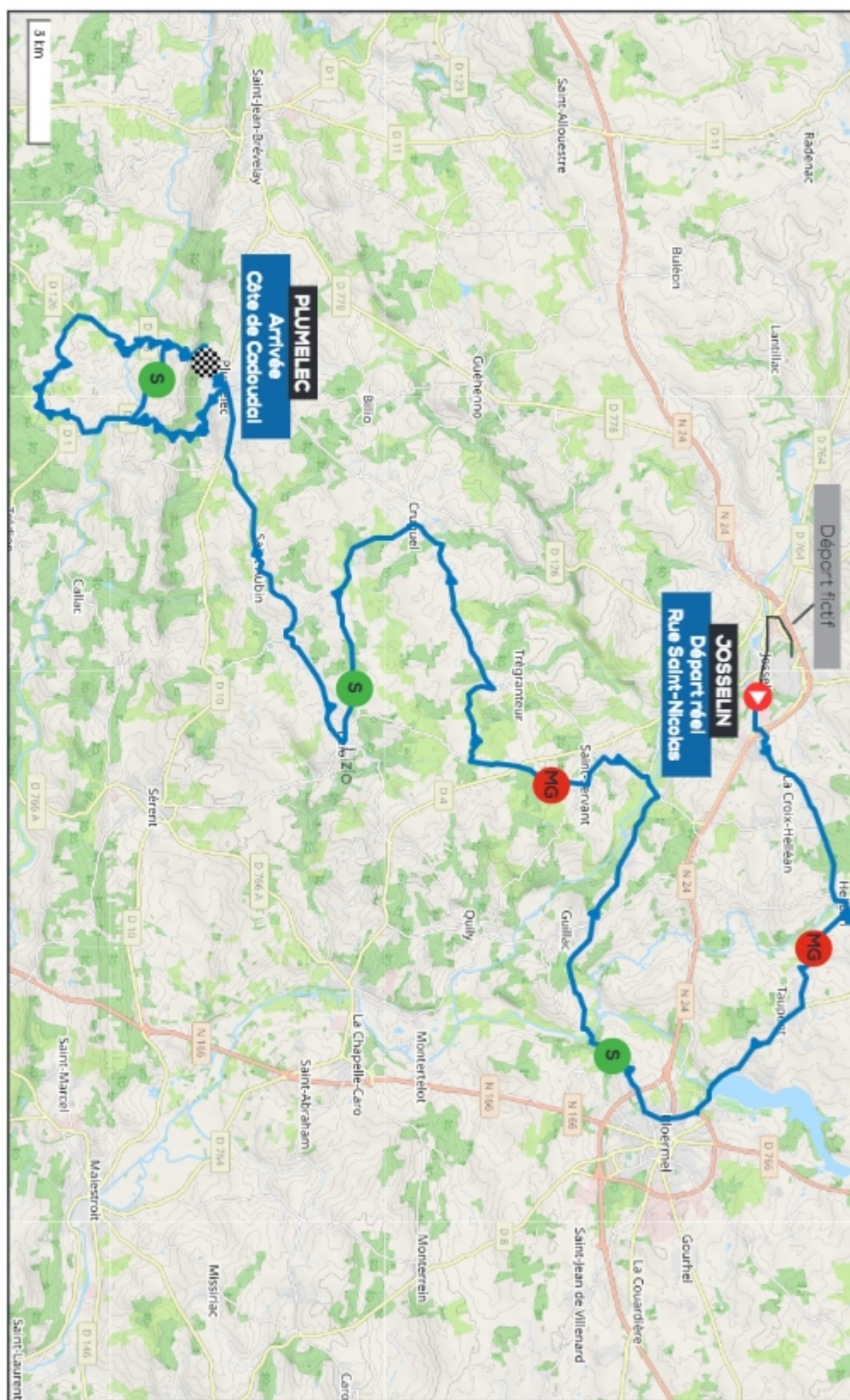

Montées

- <Cat 4
- Cat 4
- Cat 3
- Cat 2
- Cat 1+

CIRCUIT FINAL

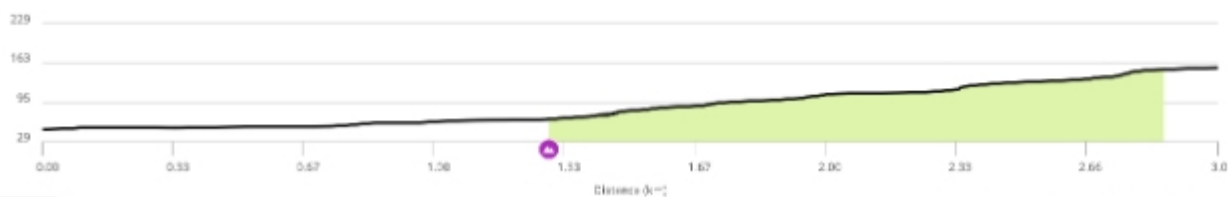
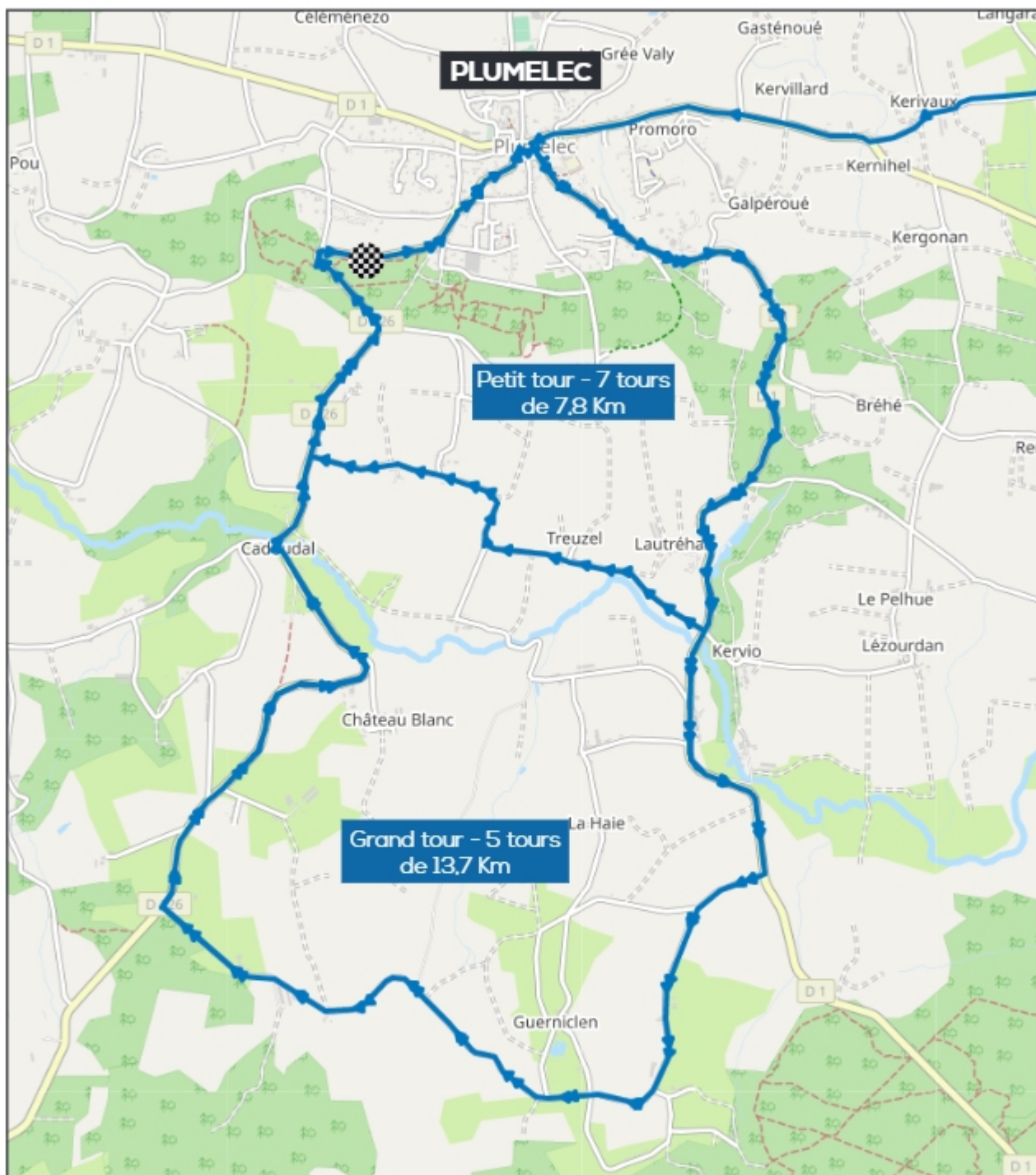

PLAN D'ACCES ARRIVEE

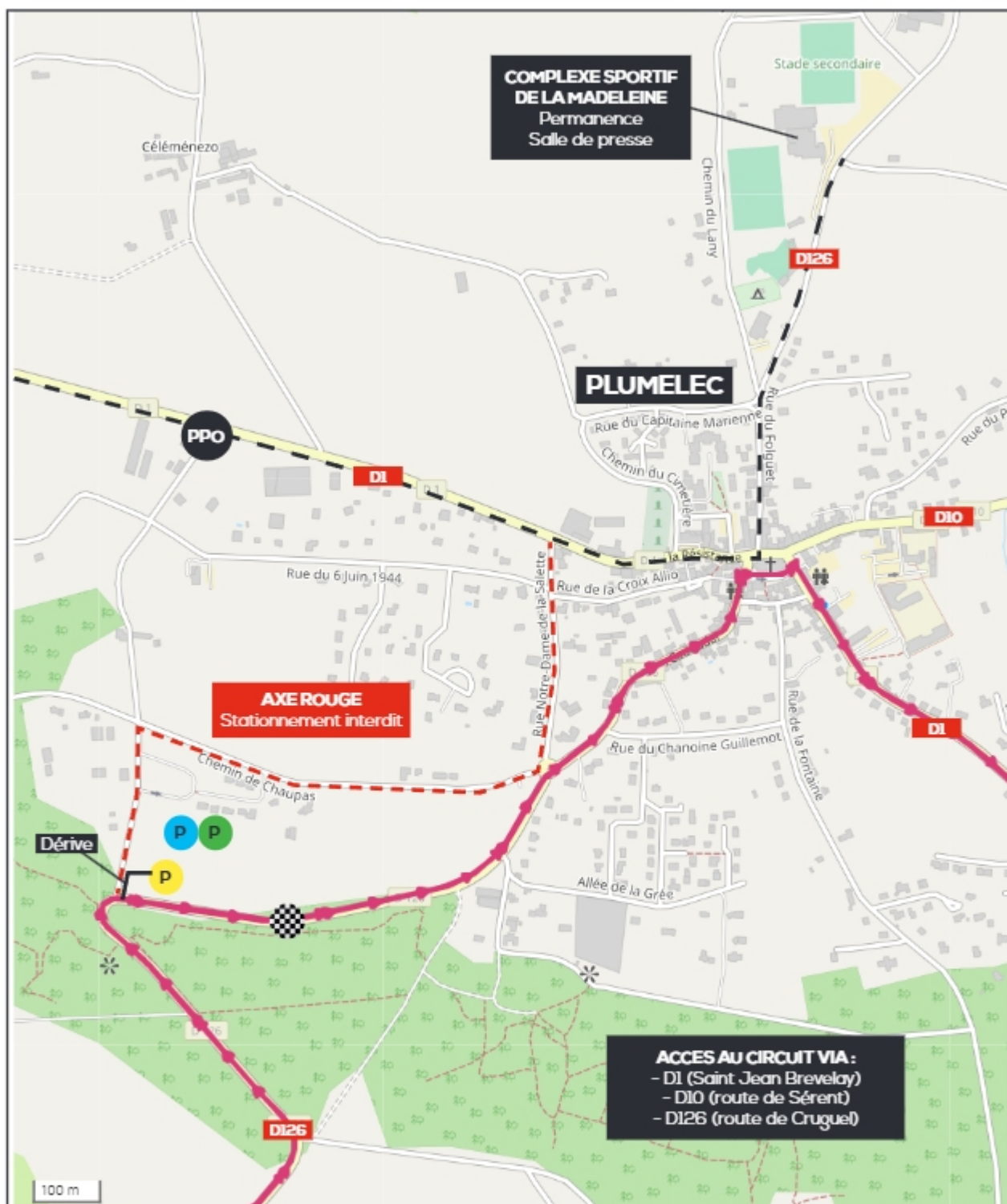

Légende

- P Parking organisation, invités, officiels
- P Parking équipes
- P Parking presse
- PPO Point de passage obligatoire

PLAN DU SITE D'ARRIVEE

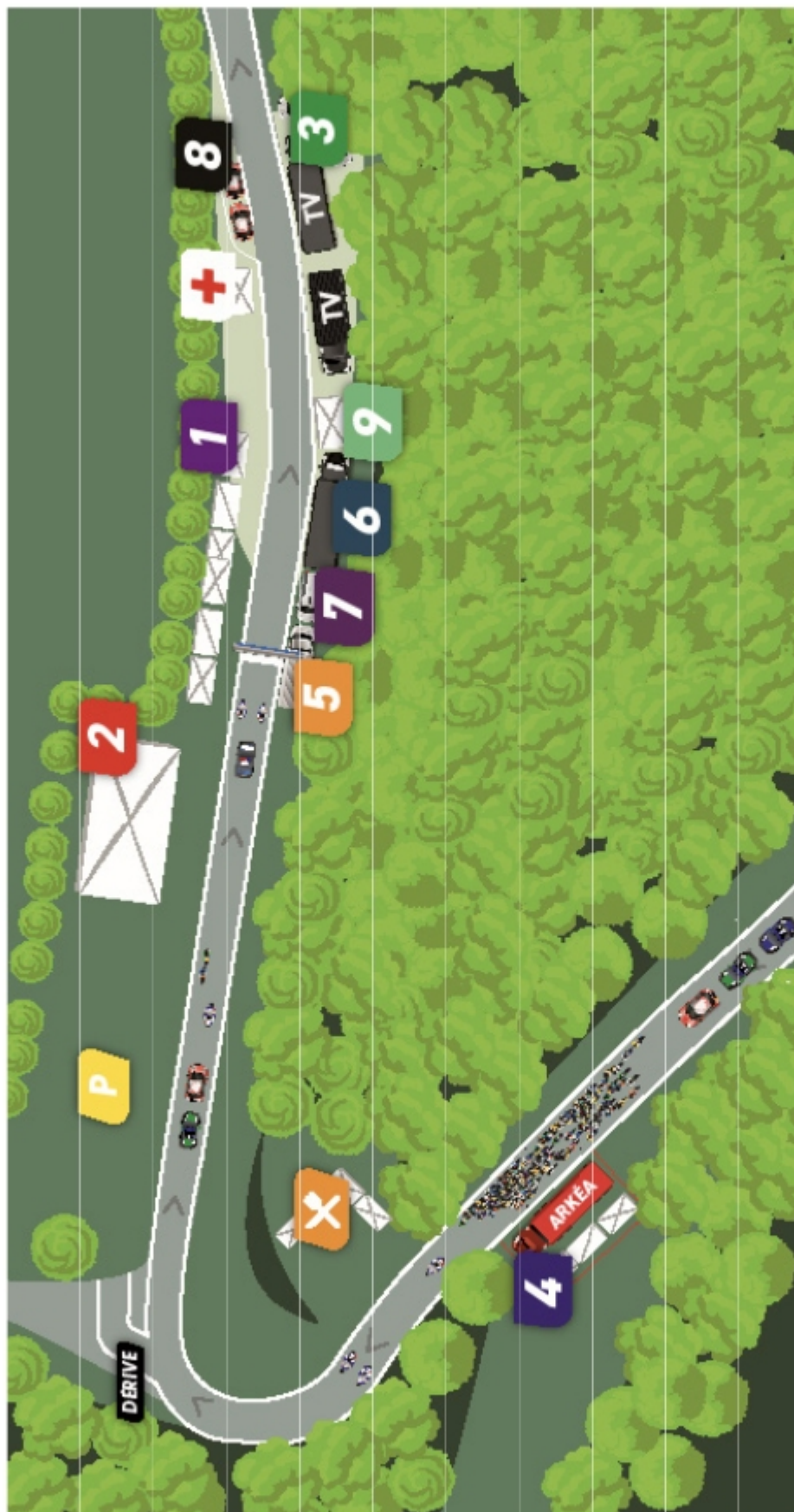

- | | | |
|-----------------------------|-----------------------------------|----------------------------|
| 1 VILLAGE PARTENAIRE | 5 OFX : PORTIQUE D'ARRIVÉE | 9 TENTES INTERVIEW |
| 2 CHAPITEAU VIP | 6 PODIUM PROTOCOLAIRE | + TENTES DE SECOURS |
| 3 ZONE TÉLÉVISION | 7 ANTIDOPAGE | X RESTAURATION |
| 4 EVENT ARKÉA | 8 DÉRIVE AUTOMOBILE | |

— 1985 —
GRAND
 PRIX MORBIHAN
 2019

POINTS DANGEREUX



TAUPONT - KM 10

Sortie Taupont - tout droit au giratoire
Attention aux haricots et à la sortie du
rond-point



PLOERMEL - KM 13

A l'entrée de Ploermel, après le pont,
prendre tout de suite à droite sur le
giratoire du Pothoët



PLOERMEL - KM 13,7

Au giratoire «Place Zurab Tsereteri» tout
droit. Attention à la prise de vitesse en
amont du giratoire / haricots



PLOERMEL - KM 15,1

Après le passage sur le pont, lieu-dit Mor-
fouesse / Ville Réhel, attention 3 haricots
consécutifs en descente



GUILLAC - KM 17,1

Lieu-dit La Chatouillette, prendre à
droite vers Sabréhan (virage à 90)



SAINT SERVANT - KM 13

Traversée du village délicate

ITINERAIRE HORAIRE

GRAND PRIX DU MORBIHAN (1/2)

| KM A PARCOURIR | KM PARCOURUS | ITINERAIRE | 39 KM/H | 41 KM/H | 43 KM/H |
|----------------|--------------|--|--------------|--------------|--------------|
| | | JOSELIN - Centre culturel L'Écusson - DÉPART FICTIF | 12H20 | 12H20 | 12H20 |
| 196,4 | 0 | 3,6 km après DÉPART REEL rue Saint Nicolas | 12H30 | 12H30 | 12H30 |
| 195,9 | 0,5 | Prendre à gauche sur la Belle Allouette/ D724 | 12H31 | 12H30 | 12H30 |
| 195,4 | 1 | LA CROIX HELLÉAN | 12H32 | 12H32 | 12H32 |
| 195,3 | 1,1 | Prendre à gauche sur Brambuan / D129 | 12H32 | 12H32 | 12H32 |
| 192,5 | 3,9 | HELLÉAN | 12H36 | 12H36 | 12H35 |
| 190 | 6,4 | Prendre à droite sur Le Rocher | 12H40 | 12H39 | 12H39 |
| 189,9 | 6,5 | TAUPONT | 12H40 | 12H40 | 12H39 |
| 188,9 | 7,5 | Tourner à gauche sur Le Léverin | 12H42 | 12H41 | 12H40 |
| 188,4 | 8 | TAUPONT - MEILLEUR GRIMPEUR N°1 | 12H43 | 12H42 | 12H41 |
| 188,2 | 8,2 | Prendre à gauche sur Rue dela Chenaille | 12H43 | 12H42 | 12H41 |
| 187,7 | 8,7 | Continuer sur Rue du Tertre Anger | 12H43 | 12H43 | 12H42 |
| 187,4 | 9 | Au rond-point, tout droit sur route de Bodiel | 12H44 | 12H43 | 12H43 |
| 187,1 | 9,3 | Prendre à droite sur Avenue du Parhoët / D8 | 12H44 | 12H44 | 12H43 |
| 186,4 | 10 | Tout droit sur D8, direction Ploërmel | 12H45 | 12H45 | 12H44 |
| 183,4 | 13 | PLOERMEL -Au rond-point, prendre la 1ère sortie et continuer sur D8 | 12H50 | 12H49 | 12H48 |
| 183,3 | 13,1 | Au rond-point, prendre la 1re sortie sur Rue du Pardon/D8E en direction de Lorient | 12H50 | 12H49 | 12H48 |
| 182,7 | 13,7 | Au rond-point, continuer tout droit sur D122 | 12H51 | 12H50 | 12H49 |
| 179,4 | 17 | GUILLAC | 12H56 | 12H55 | 12H54 |
| 179,3 | 17,1 | Lieu-dit La Chatouillette, prendre à droite vers Sabréhan | 12H56 | 12H55 | 12H54 |
| 178,4 | 18 | SPRINT INTERMEDIAIRE N°1 | 12H58 | 12H57 | 12H56 |
| 176,4 | 20 | Au carrefour, tout droit vers D122 vers Saint Gobrien | 13H01 | 12H59 | 12H58 |
| 172,9 | 23,5 | Tourner à gauche pour rester sur D122 | 13H06 | 13H04 | 13H03 |
| 172,5 | 23,9 | SAINT GROBRIEN / SAINT SERVANT | 13H07 | 13H05 | 13H03 |
| 172,3 | 24,1 | Prendre à gauche sur Saint-Gobrien/D122 | 13H07 | 13H05 | 13H04 |
| 172,2 | 24,2 | Prendre à droite sur Rue du Champ Lambert/D122 | 13H07 | 13H05 | 13H04 |
| 171 | 25,4 | Prendre à gauche sur D143 | 13H09 | 13H07 | 13H05 |
| 170,3 | 26,1 | Prendre à droite sur Le Bourg/D151 | 13H10 | 13H08 | 13H06 |
| 169,4 | 27 | GUEGON - MEILLEUR GRIMPEUR N°2 | 13H12 | 13H10 | 13H07 |
| 168,4 | 28 | Au carrefour D151/D4, tout droit vers D151 vers Saint Gobrien | 13H13 | 13H11 | 13H09 |
| 167,4 | 29 | Prendre la direction nord-est sur D151 vers Les Noës | 13H15 | 13H12 | 13H10 |
| 166,3 | 30,1 | Continuer sur Le Bas Drainy | 13H16 | 13H14 | 13H12 |
| 165 | 31,4 | Prendre à gauche sur D122 et continuer jusqu'à Cruguel | 13H18 | 13H16 | 13H14 |
| 160,9 | 35,5 | CRUGUEL | 13H25 | 13H22 | 13H20 |

ITINERAIRE HORAIRE

| GRAND PRIX DU MORBIHAN (2/2) | | | | | |
|------------------------------|--------------|---|--------------|--------------|--------------|
| KM A PARCOURIR | KM PARCOURUS | ITINERAIRE | 39 KM/H | 41 KM/H | 43 KM/H |
| 160,3 | 36,1 | Prendre à gauche sur Rue Saint-Brieuc/D160 | 13H26 | 13H23 | 13H20 |
| 159,8 | 36,6 | Prendre à droite sur Rte de Serent/D160 | 13H26 | 13H24 | 13H21 |
| 157,4 | 39 | Tourner à gauche | 13H30 | 13H27 | 13H24 |
| 156,3 | 40,5 | LIZIO - SPRINT INTERMEDIAIRE N°3 | 13H32 | 13H29 | 13H26 |
| 156,1 | 40,3 | Au carrefour, continuer tout droit | 13H32 | 13H29 | 13H26 |
| 154,3 | 42,1 | Prendre à droite sur D151 | 13H35 | 13H32 | 13H29 |
| 153,5 | 42,9 | Prendre la direction sud-ouest sur Rue des Forges/D174 vers Rue du Souvenir | 13H36 | 13H33 | 13H30 |
| 150,5 | 45,9 | Prendre à droite sur D160 | 13H41 | 13H37 | 13H34 |
| 150,2 | 46,2 | Prendre à gauche sur Le Creux/D174 | 13H41 | 13H38 | 13H34 |
| 149,9 | 46,5 | PLUMELEC / SAINT AUBIN | 13H42 | 13H38 | 13H35 |
| 148,4 | 48 | Prendre la direction sud-ouest sur Saint-Aubin/D174 | 13H44 | 13H40 | 13H37 |
| 145,3 | 51,1 | Prendre à droite sur Kerivaux/D10 | 13H49 | 13H45 | 13H41 |
| 143,7 | 52,7 | Prendre à gauche sur Rue du Gén de Gaulle/D1 (panneaux vers Trédion/Elven) | 13H51 | 13H47 | 13H44 |
| 143,7 | 52,7 | Entrée sur le circuit | 13H51 | 13H47 | 13H44 |
| 130,9 | 65,5 | Début du 1er grand TOUR - MEILLEUR GRIMPEUR N°3 | 14H11 | 14H06 | 14H01 |
| 117,2 | 79,2 | Début du 2ème grand TOUR | 14H32 | 14H26 | 14H21 |
| 103,5 | 92,9 | Début du 3ème grand TOUR | 14H53 | 14H46 | 14H40 |
| 89,8 | 106,6 | Début du 4ème grand TOUR | 15H14 | 15H06 | 14H59 |
| 76,1 | 120,3 | Début du 5ème grand TOUR | 15H35 | 15H26 | 15H18 |
| 62,4 | 134 | Début du 1er petit TOUR | 15H57 | 15H48 | 15H37 |
| 54,6 | 141,8 | Début du 2ème petit TOUR | 16H08 | 15H58 | 15H48 |
| 48,9 | 147,5 | SPRINT INTERMEDIAIRE N°3 | 16H18 | 16H07 | 15H57 |
| 46,8 | 149,6 | Début du 3ème petit TOUR | 16H20 | 16H09 | 15H59 |
| 39 | 157,4 | Début du 4ème petit TOUR | 16H32 | 16H20 | 16H10 |
| 31,2 | 165,2 | Début du 5ème petit TOUR | 16H44 | 16H32 | 16H21 |
| 23,4 | 173 | Début du 6ème petit TOUR | 16H56 | 16H43 | 16H31 |
| 15,6 | 180,8 | Début du 7ème petit TOUR | 17H08 | 16H55 | 16H42 |
| 7,8 | 188,6 | Début du 8ème petit TOUR | 17H20 | 17H06 | 16H53 |
| 0 | 196,4 | PLUMELEC - ARRIVÉE | 17H32 | 17H17 | 17H04 |

DEPART DE JOSSELIN

Rassemblement de départ : Centre culturel L'Écusson, 56120 Josselin.

Signature : de 11H05' à 12H05'.

Départ fictif : 12H20'.

Appel des coureurs : 12H05'.

Départ réel lancé : 12H30', rue Saint-Nicolas.

ARRIVEE A PLUMELEC

Les arrivées sont jugées sur la D126 à l'extrémité d'une ligne droite de 250m en faux plat et au sommet de la côte de Cadoudal après une ascension de 1400m à 6,5% de moyenne (Largeur 7m).

REGLEMENT DE L'ÉPREUVE

ARTICLE 1. ORGANISATION

L'épreuve «Grand Prix du Morbihan» est organisée par l'association «Grand Prix Morbihan Organisation» sous le règlement de l'Union Cycliste Internationale (U.C.I.). Elle se dispute le samedi 4 mai 2024.

ARTICLE 2. TYPE D'ÉPREUVE

L'épreuve est réservée aux athlètes des catégories Hommes Elite. Elle est inscrite au calendrier UCI Proseries, comptant pour la Coupe de France FDJ. L'épreuve est classée en classe ME 1.Pro. Conformément au règlement UCI, article 2 : 10.008, elle attribue les points suivants : 200-150-125-100-85-70-60-50-40-35-30-25-20-15-10-5-5-5-5-5-5-5-5-5-5-5-5-5-3-3-3-3-3-3-3-3-3-3 et 3 points soit 40 coureurs classés, pour le classement UCI Proseries Hommes Elite.

ARTICLE 3. PARTICIPATION

Conformément à l'article 2.1.005 du règlement UCI, l'épreuve est ouverte aux équipes suivantes : (UCI World Teams (Max 70%)/UCI Pro Teams/ Equipes Continentales UCI du pays/ Equipes professionnelles cyclo-cross UCI du pays/Equipes Continentales UCI étrangères (max. 2)/Equipe Nationale du pays organisateur.

Conformément à l'article 2.2.003 du règlement UCI, le nombre de coureurs par équipe est de minimum 5 et de maximum 7 coureurs.

ARTICLE 4. PERMANENCE

La permanence de départ se tient le vendredi 3 mai 2024 de 15h00 à 18H00 au centre culturel L'écusson, rue du Pont Mareuc, 56120 Josselin, et le samedi 4 mai 2024 de 10H00 à 12H30, sur le site départ à Josselin,

La confirmation des partants et le retrait des dossards et des plaques de cadre par les responsables d'équipes se fait à la permanence de 15h00 à 17H15 le vendredi 3 mai 2024.

La réunion des directeurs sportifs, organisée suivant l'article 1.2.087 du règlement UCI, en présence de la direction de l'épreuve et des membres du Collège des Commissaires, est fixée à 17h30 le vendredi 3 mai 2024 et aura lieu au centre culturel L'écusson, rue du Pont Mareuc, 56120 Josselin. La permanence d'arrivée se situera à Plumelec après la fin de l'épreuve, jusqu'à 19h00.

ARTICLE 5. RADIO-TOUR

Les informations courses sont émises sur la fréquence ? Mhz.

ARTICLE 6. ASSISTANCE TECHNIQUE NEUTRE

Le service d'assistance technique neutre est assuré par la société Hermine Service Course au moyen de trois voitures et une moto de dépannage avec mécaniciens.

ARTICLE 7. ZONE DE DECHETS

Une zone de déchet sera matérialisé sur le circuit final 1500m avant la ligne d'arrivée.

ARTICLE 8. ARRIVÉE

L'arrivée étant jugée sur un circuit à parcourir plusieurs fois, l'entraide entre les coureurs d'une même équipe ne peut se faire que s'ils se trouvent au même point kilométrique de l'épreuve. Afin d'éviter les interversions qui pourraient résulter du mélange des coureurs de différents pelotons, les commissaires peuvent décider une neutralisation des groupes attardés.

REGLEMENT DE L'EPREUVE

neutralisation des groupes attardés. Tout coureur arrivant dans un délai dépassant 8% du temps du vainqueur n'est plus retenu au classement. Le délai peut être augmenté en cas de circonstances exceptionnelles par le Collège des Commissaires, en consultation avec l'organisateur.

Une dérivation pour les véhicules est prévue Rue Lande de Prassun (250 m avant la ligne d'arrivée sur la gauche).

ARTICLE 9. CLASSEMENTS ANNEXES

Le **classement des Sprints Intermédiaires** se dispute sur trois sprints au **km 18**, au **km 40,5** et au **km 141,8**. Le **classement du meilleur Grimpeur** se dispute sur trois côtes au **km 8**, au **km 27** et au **km 65,5**.

Chaque classement est établi par l'addition des points obtenus dans les sprints et les côtes. Il est attribué dans chaque classement **4 points au 1er**, **2 points au 2ème** et **1 point au 3ème**. En cas d'ex-aequo, les coureurs sont départagés au classement général par leur classement à l'arrivée. Seuls les coureurs ayant terminé l'épreuve figurent dans ces deux classements. Le vainqueur du classement est récompensé lors de la cérémonie protocolaire.

ARTICLE 10. PROTOCOLE

Conformément à l'article 12.112 du règlement UCI, les coureurs suivants doivent se présenter en tenue au protocole :

- › Le vainqueur, le deuxième et le troisième du classement de l'épreuve,
- › Le lauréat du classement général des Sprints Intermédiaires,
- › Le lauréat du classement général du Meilleur Grimpeur
- › Le plus combatif
- › La meilleure équipe
- › Le leader de la Coupe de France FDJ à l'issue de l'épreuve

Ils se présenteront dans un délai maximum de 10 minutes après leur arrivée.

Dès l'arrivée, le vainqueur de l'épreuve devra accorder une interview aux chaînes de télévisions diffusant l'épreuve en direct, dans un stand installé à proximité du podium.

ARTICLE 11. ANTIDOPAGE

Le règlement antidopage de l'UCI s'applique intégralement à la présente épreuve. En outre, la législation antidopage française s'applique aux dispositions du contrôle antidopage. Le contrôle antidopage a lieu dans un camion prévu à cet effet par la société OF-X. Il se situe sur le site départ/arrivée de Plumelec.

ARTICLE 12. PRIX

Les prix suivants (en euros) sont attribués aux vingt premiers coureurs classés :

| | | | |
|--------------|----------------|--------------|--------------|
| 1er | 7 515 € | 11ème | 190 € |
| 2ème | 3 760 € | 12ème | 190 € |
| 3ème | 1 875 € | 13ème | 190 € |
| 4ème | 935 € | 14ème | 190 € |
| 5ème | 745 € | 15ème | 190 € |
| 6ème | 565 € | 16ème | 190 € |
| 7ème | 565 € | 17ème | 190 € |
| 8ème | 375 € | 18ème | 190 € |
| 9ème | 375 € | 19ème | 190 € |
| 10ème | 190 € | 20ème | 190 € |

Le total général des prix distribués à l'occasion de l'épreuve est de **18 800 euros**.

ARTICLE 13. PÉNALITÉS

Le barème de pénalités de l'UCI est le seul applicable.

GRAND PRIX DU MORBIHAN
LES PARTENAIRES

PARTENAIRES INSTITUTIONNELS



PARTENAIRES OFFICIELS



FOURNISSEURS OFFICIELS



PARTENAIRES MEDIAS

