



# GUIDE DE COMPETITION



**COUPE DE FRANCE**

**ALBI**

TARN – OCCITANIE

11 & 12 NOVEMBRE 2023

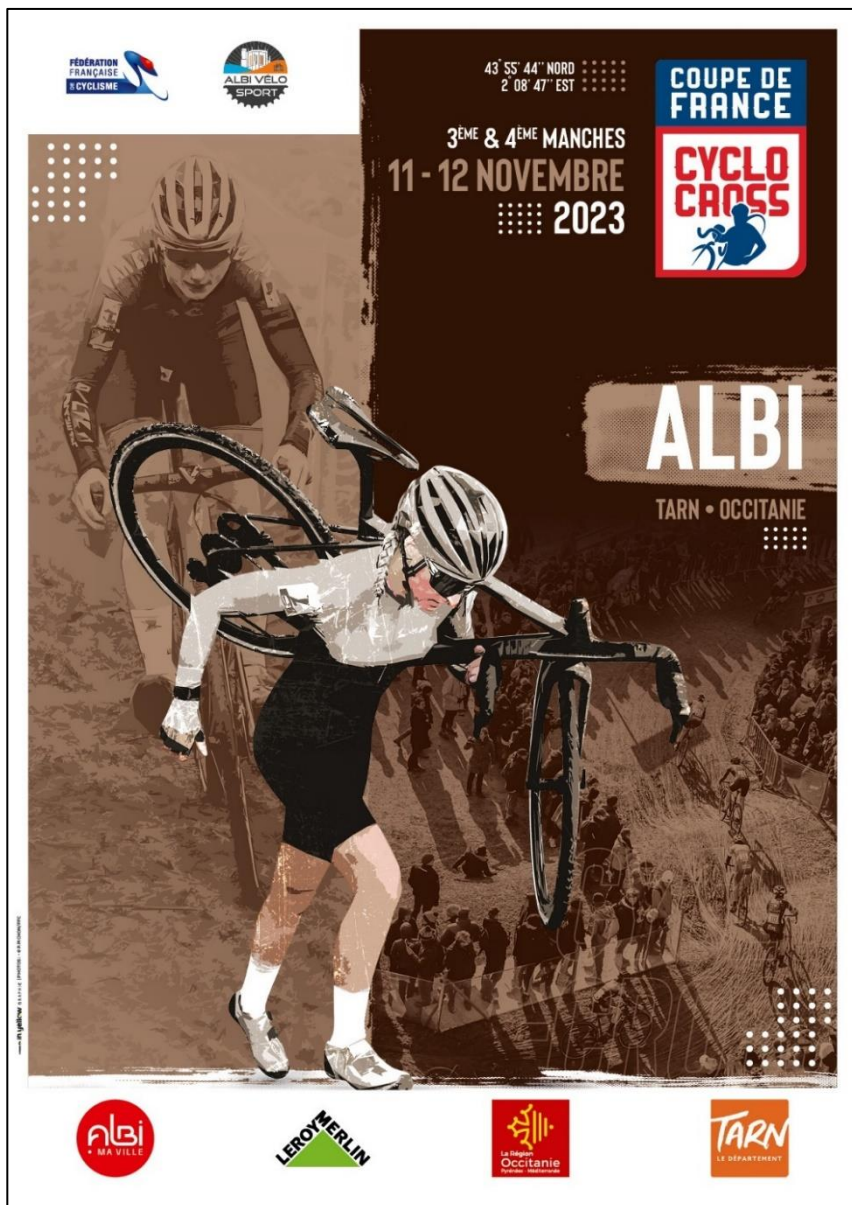

# COUPE DE FRANCE CYCLO-CROSS

## #3 - #4 | ALBI (TARN – OCCITANIE)

**Présentation de l'organisation** 3

### COMPÉTITION

**Engagements / Règlementation** 4

**Centre d'accréditation / Permanence** 5

**Lieux pratiques** 6

**Programme sportif** 7

**Récompenses et dotations** 8

### INFOS PRATIQUES

**Accès / Plans** 9-11

**Infos grand public** 12

**Hébergements** 13

**Contacts** 14

**Partenaires** 15



## ORGANISATEURS

### MEMBRES

Le Comité Local d'Organisation des manches 3 et 4 de la Coupe de France de Cyclo-cross à Albi (Occitanie) est constitué par les membres suivants :

Fonction	NOM Prénom
Resp. Organisation	ROUANET Xavier
Resp. Équipes/Bénévoles	CALMEJANE Pascal
Resp. Circuit	LARROQUE Bernard
Resp. Officiels	SEGAUD Alexandre
Resp. Technique	MARC Jean Paul
Resp. Ligne Départ/arrivée	FREMOND Jean-Pierre
Resp. Restauration	CALVET Séverine
Adjoint restauration	ROBERT Gilles
Resp. Communication	POP DIGIMEDIA
Médecin	Docteurs SERRA
Speakers	DAVAINE Éric et CALVET Nicolas

## HISTOIRE & CHIFFRES

### ALBI ET LE CYCLO-CROSS

La dernière fois qu'Albi a accueilli une manche de la Coupe de France c'était en 2015.

Depuis l'histoire d'Albi et du vélo a continué de s'écrire avec l'organisation du Gran Fondo en 2017 et plusieurs départs et arrivées du Tour de France. Plus récemment le Congrès Fédéral 2023 c'est lui aussi tenu dans la cité épiscopale.

Avec la création du premier terrain permanent de cyclo-cross en France, le club d'Albi Vélo Sport et la ville avaient à cœur d'accueillir à nouveau une manche de la Coupe de France. C'est chose désormais faite. Autour de ce projet une équipe Albigeoise de cyclo-cross labélisée UCI a vu le jour en 2022.

Années	Epreuves
2015	Coupe de France Cyclo-cross
2017	Finale du Gran Fondo
2023	Congrès Fédéral de la FFC
Chaque année	Cyclo-cross régional

### CHIFFRES-CLÉS

La **Coupe de France de Cyclo-Cross** représente en moyenne selon les éditions :

- ▶ **1100 coureurs** engagés
- ▶ **4 000 spectateurs** environ
- ▶ **2 000 nuitées**
- ▶ **15 à 20 médias** présents
- ▶ **3 week-ends** complets de compétition
- ▶ **6 manches** pour les catégories UCI (U19, U23 et Elite).

## ENGAGEMENTS

### PROCÉDURE

Les engagements à la Coupe de France de Cyclo-cross doivent être effectués sur Internet à partir du site de la FFC par :

- les clubs,
- les Comités Régionaux,
- les Comités Départementaux,
- les Teams Cyclo-cross FFC,
- les Equipes reconnues auprès de l'UCI (Cyclo-cross, VTT et Route)

La clôture des engagements est fixée au  
Lundi 6 novembre 2023 à 20h00

Passé ce délai, les **engagements tardifs** seront admis sur la plateforme en ligne jusqu'au **mercredi 8 novembre 2023** mais la structure engageante en question sera pénalisée en payant le **double de l'engagement initial**. Cet engagement tardif n'aura aucune incidence sur les ordres de départ.

Le départ sera refusé à tout coureur ne figurant pas sur la liste des engagés, soit comme titulaire, soit comme remplaçant.

Lien vers plateforme d'engagement :  
[Engagements Cyclo-Cross \(www.fcc.fr\)](http://www.fcc.fr)

## MONTANT DES ENGAGEMENTS

- ▶ **U17 (Filles & Garçons)** : 13,00 € par coureur
- ▶ **U19 à Elite** : 16,00 € par coureur et par course
- ▶ **Masters** : 21,00 € par coureur

## CATEGORIES

### Liste des catégories

COUPE DE FRANCE CYCLO-CROSS	
Samedi	Dimanche
Masters Femmes	U17 Fille
Masters Hommes	U17 Garçon
U19 Femme	U19 Femme
U19 Homme	U19 Homme
U23 Homme	U23 Homme
Elite et U23 Femme	Elite et U23 Femme
Elite Homme	Elite Homme

## RÈGLEMENTATION

### RÈGLEMENT DE L'ÉPREUVE

Les épreuves se dérouleront selon les règlements de la [Fédération Française de Cyclisme](http://www.fcc.fr) (FFC) et de l'[Union Cycliste Internationale](http://www.uci.ch) (UCI) consultables en ligne sur les sites internet respectifs.

## JURY

### PANEL DES ARBITRES DESIGNES

Le jury des arbitres des manches 11 et 12 de la Coupe de France de Cyclo-cross à Albi (Occitanie) est composé de :

JURY DES ARBITRES	
Fonction	NOM Prénom
<b>Président du Jury</b>	MICHAUD Max
<b>Commissaire 1</b>	CATTOËN Stéphanie
<b>Commissaire 2</b>	ROBIC Yann
<b>Commissaire 3</b>	JALADE Gilles
<b>Juge à l'arrivée</b>	MARCOUX Anthony
<b>Chronométreur</b>	BESSETTES Philippe
<b>Secrétaire</b>	PASCAL Mauricette
<b>Arbitres Adjoints</b>	DE ZERBI Antoine BOYER Chantal FONTAN Noémie SIGAL Nicolas BERNAT Marie

## INFOS UTILES

Toute autre information utile à la Coupe de France de Cyclo-cross est présente sur le site de la Fédération Française de Cyclisme au lien suivant :  
[Coupe de France Cyclo-cross FFC](http://www.fcc.fr)

## CENTRE D'ACCREDITATION

### RETRAIT DES ENVELOPPES ET DES DOSSARDS

Chaque personne (tout âge et toutes catégories) participant directement ou indirectement à l'évènement (sportifs, encadrants, mécaniciens, officiels, journalistes...) doit impérativement venir retirer son enveloppe contenant dossard, n° d'épaule, bracelets, accès véhicules, etc. au centre d'accréditation

Le centre d'accréditation sera à votre disposition au **village de TERSSAC (81150) à la Salle convivialité du Pastel**, centre village (à 2 km de la piste)

- ▶ **Vendredi** : 14h00 - 18h30
- ▶ **Samedi** : 8h00 - 13h30 et 16h30 – 18h00

Selon la signalétique en place à partir du PPO (Point de Passage Obligatoire) qui est situé au rond-point sortie autoroute TERSSAC.

**Pour le dimanche**, de 8h00 à 12h00, les accréditations et les dossards sont à retirer à la **Salle de la plaine des sports de la Guitardié** (bâtiment de la permanence équipes/officiels).

Aucune demande d'accréditation de parking n'est à faire au préalable.

Aucun dossard ne sera délivré en dehors de ces horaires.

## CONTENU DES ENVELOPPES

### UNE ENVELOPPE PAR COURSE

- ▶ Un dossard
- ▶ Deux n° d'épaule
- ▶ Un transpondeur\*
- ▶ Un bracelet « Poste de dépannage »
- ▶ Un bracelet « Départ/arrivée »
- ▶ Pour les U17 : deux bracelets d'identification vélos à fixer sur le jeu de direction des 2 vélos maximum.

*\*à laisser dans la pochette plastique. Ne pas le fixer sur les vélos.*

### RETOUR DES TRANSPONDEURS

Le retour des transpondeurs devra se faire à la **Salle de la plaine des sports de la Guitardié Hall d'accueil** (bâtiment de la permanence équipes/officiels) selon la signalétique en place.

Les responsables d'équipes devront s'assurer de la récupération de ces transpondeurs pour l'ensemble des coureurs participants. Nous comptons sur la collaboration de l'ensemble des participants.

Tous les transpondeurs **non retournés le dimanche soir de l'épreuve** seront facturés **60 € TTC à l'entité engageante** par le prestataire informatique de la FFC.

## SPORTIFS

### LOCAL CONTROLE ANTI-DOPAGE

Un fléchage sera mis en place depuis la ligne d'arrivée jusqu'au local réservé au contrôle anti-dopage situé à la **Salle de la plaine des sports de la Guitardié**.

### VESTIAIRES & DOUCHES

Les coureurs auront accès aux vestiaires et douches situés à la **Salle de la plaine des sports de la Guitardié**.

### CEREMONIES PROTOCOLAIRES

Les cérémonies protocolaires se dérouleront en fin de matinée et d'après midi le samedi et après chaque épreuve le dimanche.

## PRESSE

### EMPLACEMENT & HORAIRES

La salle de presse est située à la **Salle de la plaine des sports de la Guitardié** (bâtiment presse) selon la signalétique en place.

Horaires d'ouverture :

- ▶ **Samedi** : 9h00 – 18h00
- ▶ **Dimanche** : 8h00 – 18h00

Une demande d'accréditation Presse est à faire obligatoirement au préalable au lien suivant :

- ▶ [Formulaire accréditation presse](#)

Aucune restauration ne sera prévue pour les journalistes et photographes.

## COMPETITIONS

## RÉUNION VALIDATION DU CIRCUIT

La validation du circuit par le Président du jury se tiendra le **vendredi 10 novembre 2023 à 13h30**.

## CRÉNEAUX D'ENTRAÎNEMENT

Sur le parcours de compétition, les créneaux d'entraînement officiels sont les suivants :

Jour	Début	Fin
<b>Vendredi</b>	14h30	17h00
<b>Samedi</b>	08h00	08h45
	12h00	12h50
<b>Dimanche</b>	08h00	08h45
	11h45	12h35

En dehors de ces créneaux d'entraînement, l'accès au circuit est interdit dans sa totalité avec le vélo.

Toutefois, il est possible de faire des reconnaissances du circuit à pied, en dehors des horaires des épreuves bien entendu.

Le **port du casque** est **OBLIGATOIRE** lors des entraînements.

## PROGRAMME SPORTIF

## EPREUVES DU SAMEDI

	Epreuves	Appel	Départ	Durée
1	<b>Masters Hommes 1 à 3</b>	08h45	<b>09h00</b>	50'
	<b>Masters Hommes 4 à 8</b>		<b>09h01</b>	40'
2	<b>U19 Femme</b>	10h00	<b>10h10</b>	40'
	<b>Masters Femmes 1 à 8</b>		<b>10h11</b>	30'
3	<b>U19 Homme</b>	11h00	<b>11h15</b>	40'
4	<b>U23 Homme</b>	12h55	<b>13h05</b>	50'
5	<b>Elite-U23 Femme</b>	14h05	<b>14h15</b>	50'
6	<b>Elite Homme</b>	15h15	<b>15h25</b>	60'

## EPREUVES DU DIMANCHE

	Epreuves	Appel	Départ	Durée
1	<b>U17 Garçon</b>	08h45	<b>09h00</b>	30'
2	<b>U19 Femme</b>	09h45	<b>09h55</b>	40'
	<b>U17 Fille</b>		<b>09h56</b>	30'
3	<b>U19 Homme</b>	10h50	<b>11h05</b>	40'
4	<b>U23 Homme</b>	12h40	<b>12h50</b>	50'
5	<b>Elite-U23 Femme</b>	13h55	<b>14h05</b>	50'
6	<b>Elite Hommes</b>	15h15	<b>15h25</b>	60'

## NOMBRE DE TOURS

Le **nombre de tours** pour chaque épreuve sera déterminé sur place par le jury des arbitres sur la base des premiers tours.

## RÉCOMPENSES

### TROPHEE ET PRIX PAR MANCHE

Les trophées et bouquets seront remis aux trois premiers coureurs de chaque catégorie sur le podium lors de la cérémonie protocolaire en présence des personnalités locales et de la FFC.

Les prix sur chaque manche de la Coupe de France de Cyclo-cross est présentée ci-après selon la grille définie par les obligations financières UCI en classe 2.

Le total général des prix distribués est de 5 665 euros.

### TROPHEE ET PRIX AU CLASSEMENT GÉNÉRAL DE LA COUPE DE FRANCE

Des trophées sont remis au vainqueur du classement général de la Coupe de France de chaque catégorie.

La remise se déroulera sur le podium à l'issue de la dernière manche à Flamanville, le 9-10 décembre 2023.

Les prix au classement général de la Coupe de France Cyclo-cross est présentée ci-après.

Le total général des prix distribués est de 12 000 euros.

## GRILLE DES PRIX

### PRIX PAR MANCHE

Selon les obligations financières cyclo-cross classe 2 UCI 2023-2024.

	ÉLITE HOMME ET FEMME	U23 HOMME	U19 HOMME ET FEMME
1	350 €	175 €	150 €
2	180 €	120 €	100 €
3	120 €	90 €	70 €
4	90 €	70 €	60 €
5	85 €	60 €	50 €
6	80 €	50 €	50 €
7	75 €	50 €	50 €
8	70 €	50 €	40 €
9	65 €	50 €	40 €
10	60 €	50 €	40 €
11	55 €	30 €	30 €
12	50 €	30 €	30 €
13	45 €	30 €	30 €
14	40 €	30 €	30 €
15	35 €	20 €	30 €
16 à 20	25 €	20 €	/
<b>TOTAL</b>	<b>1 525 €</b>	<b>1 015 €</b>	<b>800 €</b>

### PRIX CLASSEMENT GENERAL FINAL

	ÉLITE HOMME ET FEMME	U23 HOMME	U19 HOMME ET FEMME
1	1500 €	1000 €	800 €
2	1000 €	700 €	400 €
3	500 €	300 €	200 €
4	150 €	100 €	100 €
5	150 €	100 €	100 €
<b>TOTAL</b>	<b>3 300 €</b>	<b>2 200 €</b>	<b>1600 €</b>



## SE RENDRE A ALBI

### TRANSPORTS

Albi est situé à 50 minutes en voiture de Toulouse, moins de 3 heures des Pyrénées et moins de 2 heures de la mer Méditerranée.

#### PAR LA ROUTE :

##### Accès public et coureurs

- ▶ De Toulouse : 79 km RN 88 (sortie 12) voie rapide, autoroute A68 (45 minutes)
- ▶ De Montpellier : 200 km A9/RN112, ( 2h30)
- ▶ De Bordeaux : 260 km A62/ RN113 ( 2h55)
- ▶ De Paris : 690 km A10/ A71-A75-N88

#### PAR LE TRAIN :

- ▶ Albi-Paris : 7 lignes de jour - 9 heures de trajet
- ▶ Toulouse/Albi : 17 liaisons quotidiennes - 1 heure de trajet
- ▶ TGV en passant par Bordeaux - 6 heures de trajet

#### PAR BUS :

- ▶ Gare routière sur la place Jean-Jaurès à Albi.
- ▶ Toutes destinations dans le Tarn, Toulouse, Rodez, Millau, Béziers avec changement de bus.

#### PAR AVION :

- ▶ Paris - Toulouse (Air France et Easyjet) : 1 heure
- ▶ Paris - Rodez (Ryanair) : 1 heure



## ACCES CIRCUIT ET PARKINGS

### LA PLAINE DES SPORTS DE LA GUITARDIE

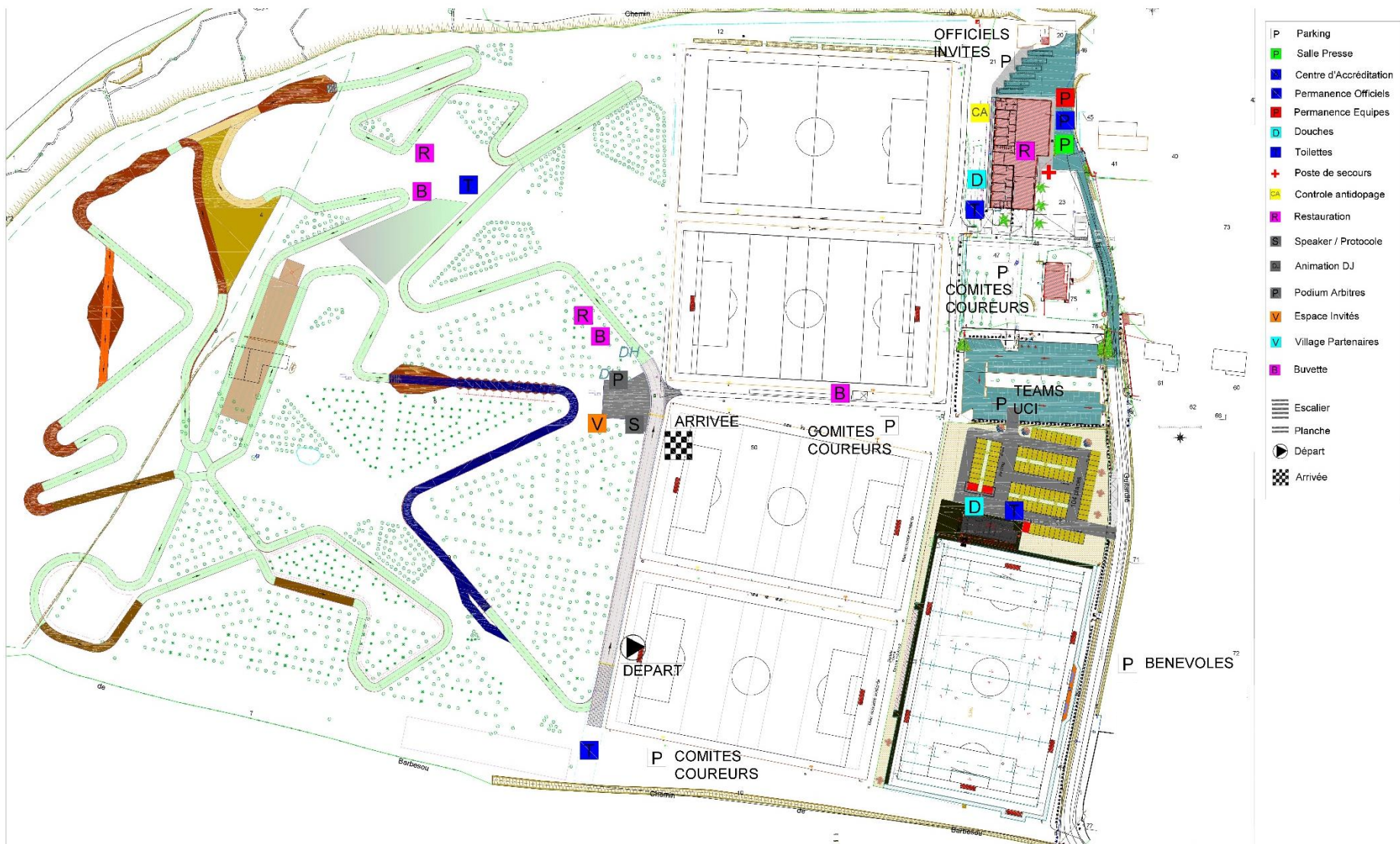

## PLAN DU CIRCUIT

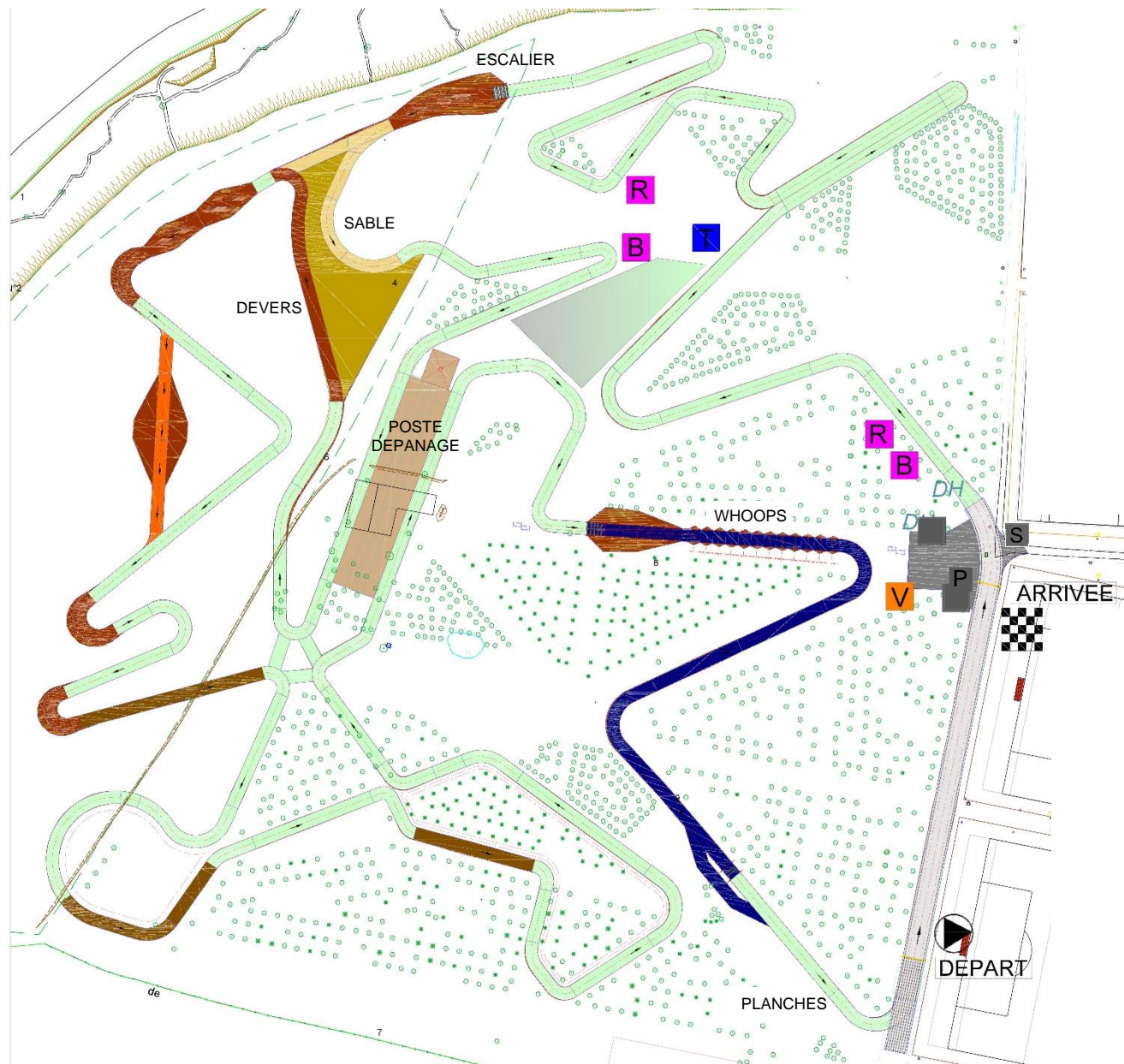



## DIFFUSION VIDEO

### PROGRAMME

Les épreuves du dimanche de la Coupe de France de Cyclo-cross de seront diffusées en direct :



▶ sur la plateforme vidéo officielle de la FFC [Vélo+TV](#)  
**Toutes les épreuves**



▶ sur la chaîne [Sport en France](#)  
(SFR : 129, Orange : 174, Bouygues : 192, Free : 190).  
**Elite-U23 Femme & Elite Homme.**

## ACCÈS PUBLIC

### TARIFS

Les organisateurs ont souhaité rendre gratuits les deux jours de compétition. Parce que le vélo est un spectacle gratuit à Albi ! Un verre réutilisable aux couleurs de l'épreuve sera proposé à la vente au prix de 2 euros

### RESTAURATION SUR PLACE

Tout au long de la compétition, vous trouverez sur place un espace de restauration et de buvette proposant divers choix.

### CAMPING-CARS

Un parking camping-car est prévu à proximité de la plaine des sports de la Guitardié

## LISTE DES HEBERGEMENTS

### OFFICE DE TOURISME D'ALBI

**Adresse :** 42 Rue Mariès, 81000 Albi

**Téléphone :** [05 63 36 36 00](tel:0563363600)

### BRIT HOTEL ALBI PARC EXPO

**Adresse :** 17 Rue de Mélaudie,

81990 Le Sequestre

**Téléphone :** [05 63 80 59 91](tel:0563805991)



## CONTACTS

### COMITÉ LOCAL D'ORGANISATION

**Xavier ROUANET**

Président du Comité Local d'Organisation

Mail : [albivelosport81@gmail.com](mailto:albivelosport81@gmail.com)

**POP DIGIMEDIA**

Communication / Presse

Mail : [info@popdigimedia.com](mailto:info@popdigimedia.com)

**Marie France LARROQUE**

Permanence

Mail : [albivelosport81@gmail.com](mailto:albivelosport81@gmail.com)



PARTENAIRES INSTITUTIONNELS



PARTENAIRE PRIVE

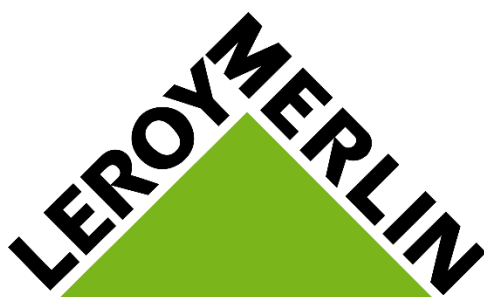



## RESPONSABLE DES EPREUVES CYCLO-CROSS

**Brendan GICQUELLO**  
[b.gicquello@ffc.fr](mailto:b.gicquello@ffc.fr)

Vélodrome National de Saint-Quentin-en-Yvelines  
1, rue Laurent Fignon  
78180 Montigny le Bretonneux  
[www.ffc.fr](http://www.ffc.fr)