2e étape : Excideuil (24) > Trélissac (24)

Mercredi 16 août 2023

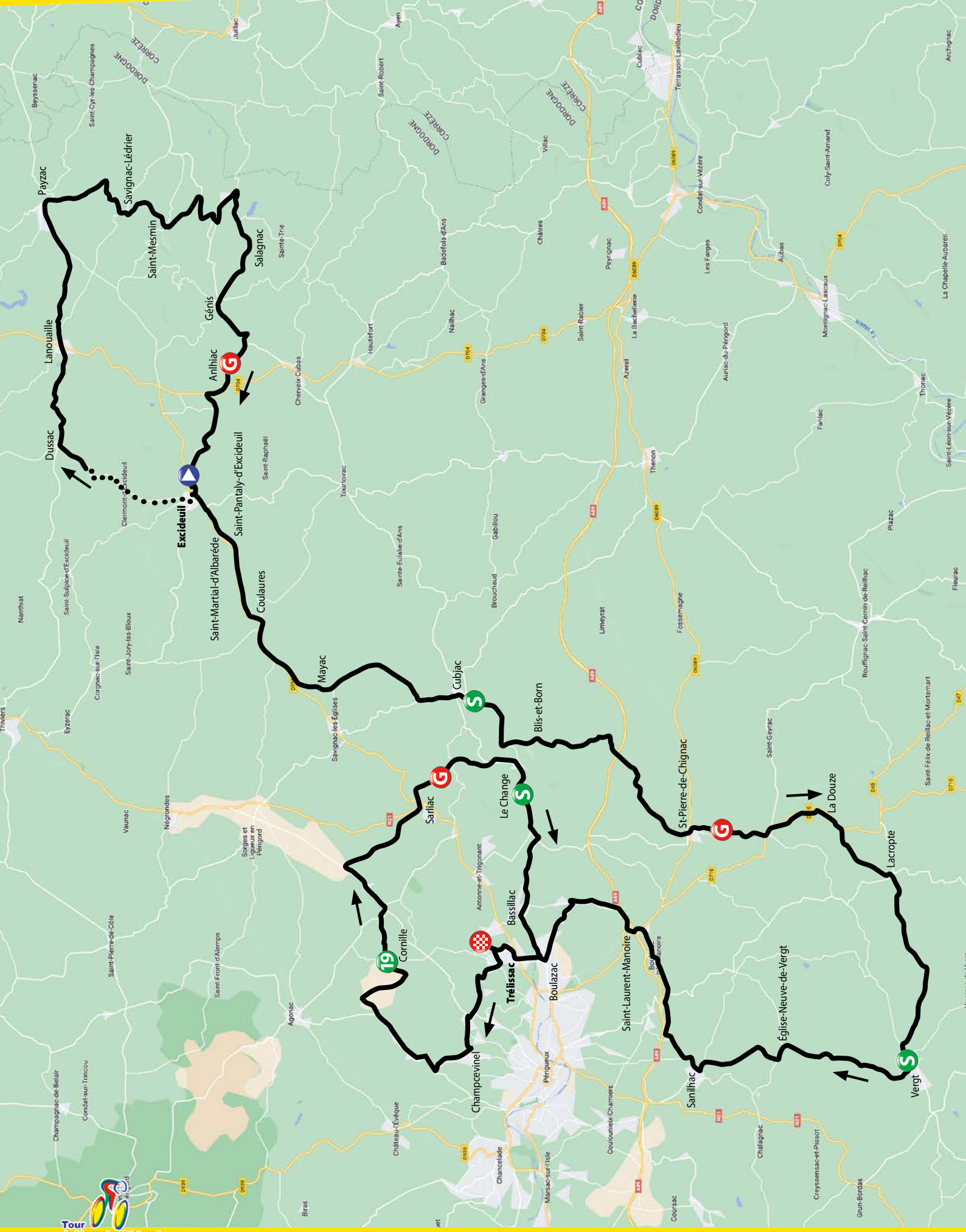

2e étape : Excideuil (24) > Trélissac (24)

Mercredi 16 août 2023

KMS à parcourir	KMS parcourus	Routes	Itinéraire	Alt.	Carav pub	Moyennes horaires 42 km/h	40 km/h	38 km/h	Observations
			DORDOGNE (24)						
			EXCIDEUIL - Rue du Stade	147 m	11:25	12:55	12:55	12:55	**Départ fictif**
		……	Intersection Rue du Stade/D.705	148 m					
		D.705	Intersection D.705/D.76	146 m					
		D.76	Intersection D.76/Avenue Gambetta	156 m					
		……	Intersection Avenue Gambetta/D.67	153 m					
185.6	0.0	D.67	Départ réel lancé, au niveau de la Route des Champs, à gauche	300 m	11:35	13:05	13:05	13:05	**Départ réel lancé**
183.2	2.4		**DUSSAC**	289 m	11:38	13:08	13:08	13:08	
183.1	2.5		Intersection D.67/D.707	289 m	11:38	13:08	13:08	13:09	
178.4	7.2	D.707	**LANOUAILLE**	287 m	11:45	13:15	13:16	13:16	
178.1	7.5		Intersection D.707/D.704/D.75	295 m	11:45	13:15	13:16	13:17	
172.3	13.3	D.75	Lieu-dit La Chapelle	367 m	11:54	13:24	13:25	13:26	
171.4	14.2		**PAYZAC**	352 m	11:55	13:25	13:26	13:27	
170.8	14.8		Intersection D.75/Route du Puy Coutant	326 m	11:55	13:25	13:27	13:28	
168.9	16.7		Lieu-dit Lassagne	327 m	11:58	13:28	13:30	13:31	
167.8	17.8		Lieu-dit Chambon	298 m	12:00	13:30	13:31	13:32	
165.8	19.8	C.404	Intersection C.404/D.75E	245 m	12:03	13:33	13:34	13:36	
165.0	20.6	D.75E	**SAVIGNAC-LÉDRIER**	261 m	12:04	13:34	13:36	13:37	
164.6	21.0		Intersection D.75E/V.6	283 m	12:05	13:35	13:37	13:38	
162.8	22.8	V.6	Intersection V.6/……	275 m	12:07	13:37	13:39	13:40	
162.1	23.5	……	**SAINT-MESMIN** (Près) Intersection /	277 m	12:08	13:38	13:40	13:42	
160.9	24.7	……	Lieu-dit Le Frugier	323 m	12:10	13:40	13:42	13:43	
160.1	25.5		Lieu-dit Les Chaumettes	319 m	12:11	13:41	13:43	13:45	
158.8	26.8		Intersection ……/D.5E3	255 m	12:13	13:43	13:45	13:47	
157.1	28.5	D.5E3	Intersection D.5E3/……	310 m	12:15	13:45	13:48	13:50	
156.9	28.7	……	Intersection ……/D.5E5	314 m	12:15	13:45	13:48	13:50	
156.6	29.0	D.5E5	**Cité de CLAIRVIVRE**	323 m	12:16	13:46	13:49	13:51	
155.1	30.5		Intersection D.5E5/D.5	255 m	12:18	13:48	13:51	13:53	
152.3	33.3	D.5	**SALAGNAC**	197 m	12:22	13:52	13:55	13:57	
149.2	36.4		**GÉNIS**	261 m	12:26	13:56	13:59	14:02	
146.1	39.5		Intersection D.5/D.77 - Point bas M.G.	141 m	12:31	14:01	14:04	14:07	**Point bas M.G.**
144.7	40.9	D.77	**ANLHIAC**	217 m	12:33	14:03	14:06	14:09	
144.2	41.4		**Côte d'Anlhiac (5,58 %)**	247 m	12:34	14:04	14:07	14:10	**M.G. 3**
143.4	42.2		Intersection D.77/D.704	223 m	12:35	14:05	14:08	14:11	
142.7	42.9	D.704	Intersection D.704/D.76	250 m	12:36	14:06	14:09	14:12	
137.8	47.8	D.76	Intersection D.76/D.705	142 m	12:43	14:13	14:16	14:20	
137.4	48.2	D.705	**EXCIDEUIL**	141 m	12:44	14:14	14:17	14:21	
135.2	50.4		**SAINT-MARTIAL-D'ALBARÈDE**	138 m	12:46	14:16	14:20	14:24	
133.2	52.4		**SAINT-PANTALY-D'EXCIDEUIL**	137 m	12:49	14:19	14:23	14:27	
129.9	55.7		**COULAURES**	126 m	12:54	14:24	14:28	14:32	
127.1	58.5		Intersection D.705/D.4	124 m	12:58	14:28	14:33	14:37	
125.2	60.4	D.4	**MAYAC**	116 m	13:01	14:31	14:35	14:40	
124.7	60.9		Intersection D.4/Route du Vignoble	116 m	13:02	14:32	14:36	14:41	
124.6	61.0	……	Lieu-dit Pomerede	117 m	13:02	14:32	14:37	14:41	
119.2	66.4		Intersection ……/D.68	190 m	13:09	14:39	14:44	14:49	
117.5	68.1	D.68	**CUBJAC** - Cisaillement D.5	124 m	13:12	14:42	14:47	14:52	
117.2	68.4		Intersection D.68/D.5E7	117 m	13:12	14:42	14:47	14:52	
116.9	68.7	D.5E7	**Sprint**	118 m	13:13	14:43	14:48	14:53	**Sprint**
113.3	72.3		Intersection D.5E7/D.45E	146 m	13:38	14:48	14:53	14:59	
111.3	74.3	D.45E	**BLIS-ET-BORN**	230 m	13:41	14:51	14:56	15:02	
101.1	84.5		**SAINT-PIERRE-DE-CHIGNAC**	154 m	13:55	15:05	15:12	15:18	
100.8	84.8		Intersection D.45E/D.6	134 m	13:55	15:05	15:12	15:18	
100.9	84.9	D.6	Passage à niveau	132 m	13:56	15:06	15:12	15:19	**Passage à niveau**
100.7	84.9		Intersection D.6/D.6089	132 m	13:56	15:06	15:12	15:19	
100.3	85.3	D.6089	Intersection D.6089/D.6 - Point bas M.G.	137 m	13:56	15:06	15:13	15:19	**Point bas M.G.**
98.8	86.8	D.6	**Côte de Saint-Pierre-de-Chignac (5,27 %)**	216 m	13:58	15:08	15:15	15:21	**M.G. 3**
96.3	89.3		Intersection D.6/D.710	147 m	14:02	15:12	15:19	15:26	
95.9	89.7	D.710	Passage à niveau	151 m	14:03	15:13	15:19	15:26	**Passage à niveau**
92.9	92.7		**LA DOUZE**	191 m	14:07	15:17	15:24	15:31	
92.6	93.0		Intersection D.710/D.45E	196 m	14:08	15:18	15:25	15:32	
92.5	93.1	D.45E	Intersection D.45E/Route de l'Occitanie	202 m	14:08	15:18	15:25	15:32	
91.6	94.0	……	Lieu-dit La Guirmandie	242 m	14:09	15:19	15:26	15:33	
88.4	97.2	C.1	**LACROPTE**	192 m	14:14	15:24	15:31	15:38	
88.1	97.5		Intersection …../D.2	197 m	14:14	15:24	15:31	15:39	
87.9	97.7	D.2	Intersection D.2/D.45	186 m	14:14	15:24	15:31	15:39	
82.8	102.8	D.45	**SALON-DE-VERGT**	151 m	14:21	15:31	15:39	15:47	
78.9	106.7		**VERGT**	138 m	14:27	15:37	15:45	15:53	
78.0	107.6		**Sprint**	134 m	14:28	15:38	15:46	15:55	**Sprint**
77.8	107.8		Intersection D.45/D.8	134 m	14:28	15:38	15:46	15:55	
71.7	113.9	D.8	**ÉGLISE NEUVE DE VERGT**	242 m	14:37	15:47	15:56	16:04	
66.2	119.4		**NOTRE DAME DE SANILHAC**	152 m	14:45	15:55	16:04	16:13	
65.8	119.8		Intersection D.8/C.1	147 m	14:45	15:55	16:04	16:13	
63.2	122.4	C.1	Intersection C.1/D.2E5	166 m	14:49	15:59	16:08	16:18	
61.4	124.2	D.2E5	Intersection D.2E5/Route de Lébréterie	181 m	14:52	16:02	16:11	16:21	
58.8	126.8	……	Route Louis Aragon/Route Sanfourche-C.1	174 m	14:55	16:05	16:15	16:25	
57.7	127.9	C.1	**SAINT-LAURENT-SUR-MANOIRE** (Boulazac)	124 m	14:57	16:07	16:17	16:27	
57.5	128.1		Intersection C.1/C.3	117 m	14:58	16:08	16:17	16:27	
57.1	128.5	C.3	Intersection C.3/C.1	120 m	14:58	16:08	16:18	16:28	
57.0	128.6	C.1	Passage à niveau	116 m	14:58	16:08	16:18	16:28	**Passage à niveau**
54.9	130.7		Lieu-dit Les Farges	143 m	15:01	16:11	16:21	16:31	
53.4	132.2	……	Rte du Camp Mercedes/Rte de Branchet	195 m	15:04	16:14	16:23	16:33	
53.2	132.4	……	Rte de Branchet/Rte de Jaunour	194 m	15:04	16:14	16:23	16:33	
51.0	134.6		**BOULAZAC-ISLE-MANOIRE**	149 m	15:07	16:17	16:27	16:37	
50.0	135.6		Av. Lucien Dutard/Av. Marcel Paul (D.5)	110 m	15:08	16:18	16:28	16:39	
49.7	135.9	D.5	Intersection D.5/D.5E	111 m	15:09	16:19	16:29	16:39	
49.1	136.5		**TRÉLISSAC**	104 m	15:10	16:20	16:30	16:40	
48.6	137.0		Cisaillement N.21	107 m	15:11	16:21	16:31	16:41	
48.4	137.2	……	Rue des Glycines/Rue des Myosotis	108 m	15:11	16:21	16:31	16:41	
48.0	137.6	……	Rue du Muguet/Avenue Jean Jaurès	107 m	15:11	16:21	16:31	16:42	
46.9	138.7	……	Avenue Jean Jaurès/Rue du 19 mars 1962	134 m	15:13	16:23	16:33	16:43	
46.2	139.4	……	Rue du 19 mars 1962/Route du Pouyault	166 m	15:14	16:24	16:34	16:44	
43.2	142.4		Intersection ……/D.8/C.2	229 m	15:18	16:28	16:38	16:49	
41.7	143.9	C.2	**CHAMPCEVINEL**	204 m	15:20	16:30	16:41	16:52	
39.0	146.6	C.9	Intersection C.9/D.3	143 m	15:24	16:34	16:45	16:56	
35.9	149.7	D.3	Lieu-dit Le Lyonnet	216 m	15:28	16:38	16:49	17:01	
34.4	151.2		Intersection D.3/C.201/C.7	220 m	15:31	16:41	16:52	17:03	
31.8	153.8	C.7	Intersection C.7/……	188 m	15:34	16:44	16:55	17:07	
30.7	154.9	……	**CORNILLE**	181 m	15:36	16:46	16:57	17:09	
30.1	155.5		**Sprint « Trophée Corrèze »** 19	205 m	15:37	16:47	16:58	17:10	**Sprint Trophée Corrèze**
29.9	155.7		Route du Colombier/Route de la Maurélie	214 m	15:37	16:47	16:58	17:10	
28.2	157.4	C.5	Lieu-dit Suchaut	165 m	15:39	16:49	17:00	17:13	
28.0	157.6		Intersection C.5/D.69	164 m	15:40	16:50	17:01	17:13	
27.7	157.9	D.69	Intersection D.69/D.8	167 m	15:40	16:50	17:01	17:14	
25.1	160.5	D.8	Intersection D.8/Route du Viguier	189 m	15:44	16:54	17:06	17:18	
22.0	163.6		Lieu-dit Le Coderc	181 m	15:48	16:58	17:10	17:23	
20.0	165.6		Cisaillement N.21 - **SARLIAC S/L'ISLE**	124 m	15:51	17:01	17:13	17:26	
19.6	166.0		Cisaillement D.705	125 m	15:52	17:02	17:14	17:27	
19.5	166.1	……	Point bas M.G.	126 m	15:52	17:02	17:14	17:27	**Point bas M.G.**
17.1	168.5		**Côte de Sarliac (4,34 %)**	230 m	15:55	17:05	17:18	17:31	**M.G. 3**
17.1	168.5		Intersection ……/D.69	230 m	15:55	17:05	17:18	17:31	
16.9	168.7	D.69	Intersection D.69/Route du Bospicat	230 m	15:55	17:05	17:18	17:31	
14.7	170.9	……	Intersection ……/D.5	130 m	15:59	17:09	17:21	17:34	
13.7	171.9	D.5	**LE CHANGE**	139 m	16:00	17:10	17:23	17:36	
13.1	172.5		**Sprint**	126 m	16:01	17:11	17:24	17:37	**Sprint**
9.3	176.3		Lieu-dit La Roquette	118 m	16:06	17:16	17:29	17:43	
6.8	178.8		**BASSILLAC**	126 m	16:10	17:20	17:33	17:47	
3.2	182.4		Intersection D.5/D.5E	113 m	16:15	17:25	17:38	17:52	
2.6	183.0		**TRÉLISSAC**	104 m	16:16	17:26	17:40	17:54	
2.1	183.5		Cisaillement N.21	107 m	16:17	17:27	17:40	17:55	
1.9	183.7		Rue des Glycines/Rue des Myosotis	108 m	16:17	17:27	17:40	17:55	
1.4	184.2		Rue du Muguet/Avenue Jean Jaurès	107 m	16:18	17:28	17:41	17:56	
0.0	**185.6**		**LIGNE D'ARRIVÉE**	148 m	16:20	17:30	17:43	17:58	**ARRIVÉE**

2e ÉTAPE
Mercredi 16 août

DÉPART

Ouverture village : 9 h

Lieu de départ : Rue du Stade

Départ Caravane Publicitaire :
11 h 25

Signature Coureurs :
de 11 h 25 à 12 h 45

Appel des coureurs : 12 h 45

Départ fictif : 12 h 55

Parcours promenade : 6,9 km

EXCIDEUIL
Allée Dujarric de la Rivière
Rue du Stade
Avenue Eugène Le Roy (D.975)
Rue Léon Barreau (D.975)
Rue André Audy (D.76)
Avenue Gambetta Avenue Pasteur (D.67)
Route du Fer à Cheval (D.67)
Route de Beausoleil
Route de la Grange (C.2)

CLERMONT D'EXCIDEUIL
Lieu-dit Les Vergnes
D.67

DUSSAC
Lieu-dit La Reille

Départ réel lancé à 13 h 05
D.67

Côtes :
41.4 - Côte d'Anlhiac (5,58 %)
86.8 - Côte de Saint-Pierre-de-Chignac (5,27 %)
168.5 - Côte de Sarliac (4,34 %)

ARRIVÉE

L'arrivée est jugée Avenue Jean Jaurès, à proximité de l'intersection avec la Rue Gabriel Péri.
Les temps sont pris sur la ligne d'arrivée.

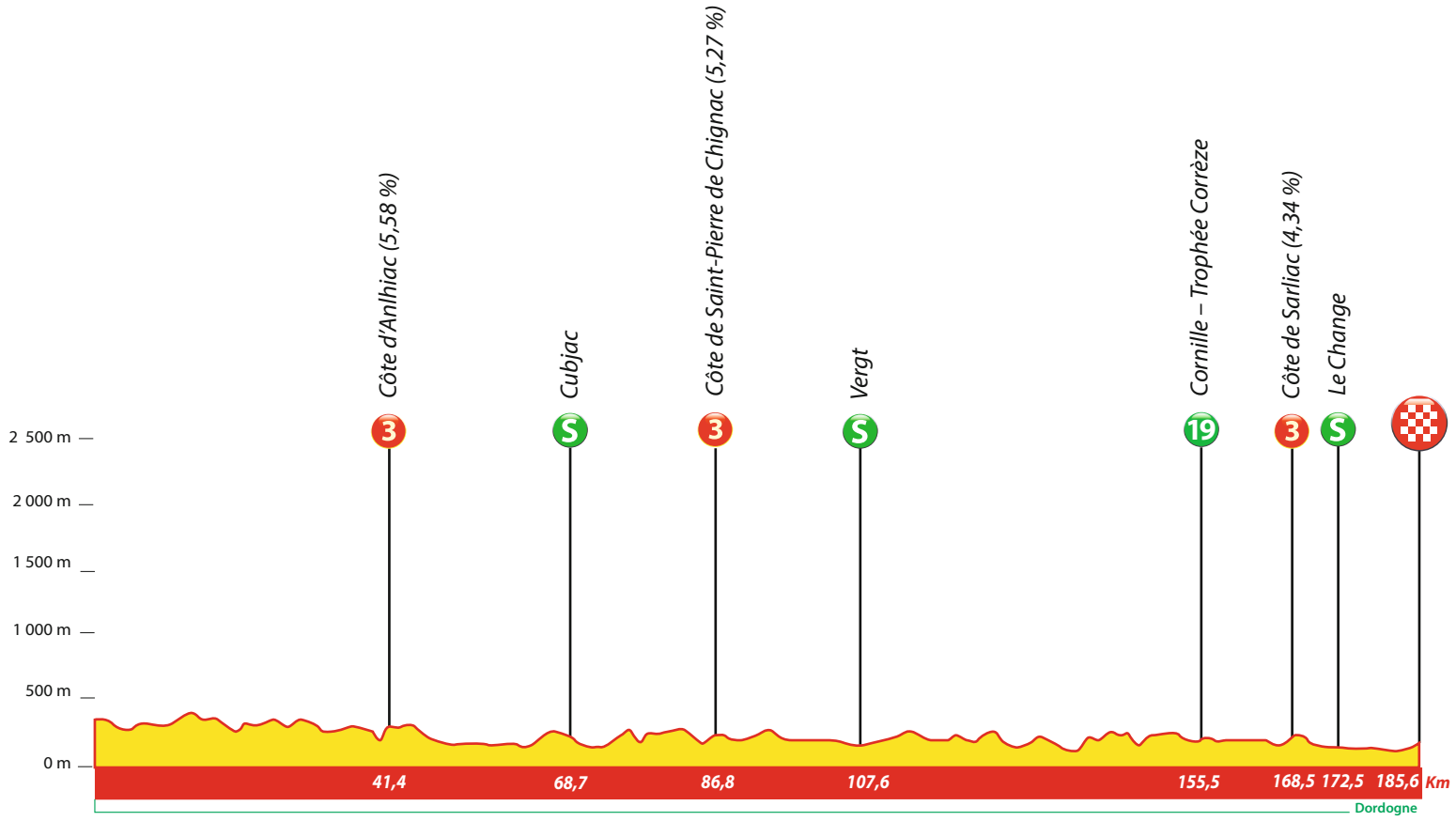
Côte d'Anlhiac (5,58 %)
Cubjac
Côte de Saint-Pierre de Chignac (5,27 %)
Vergt
Cornille – Trophée Corrèze
Côte de Sarliac (4,34 %)
Le Change
2 500 m
2 000 m
1 500 m
1 000 m
500 m
0 m
41,4
68,7
86,8
107,6
155,5
168,5
172,5
185,6
Km
Dordogne