

DOSSIER DE PRESSE



CHRONO 47
NOUVELLE AQUITAINE
DIMANCHE 30 AVRIL 2023

COUPE DE FRANCE U19 - Femmes & Hommes N1

3 COUPES DE FRANCE

CHRONO 47 CONTRE LA MONTRE PAR ÉQUIPES

30 AVRIL 2023
SOS
GUEYZE MEYLAN

CONTRE LA MONTRE PAR ÉQUIPES
www.chrono47.fr

HOMMES JUNIORS FEMMES

COUPE DE FRANCE NI HOMMES / NI FEMMES / U19
FÉDÉRATION FRANÇAISE DE CYCLISME
RAYMOND POULIDOR
GITES DE FRANCE
RÉGION Nouvelle-Aquitaine
ALBRET Communauté
LOT-ET-GARONNE Le Département Cœur du Sud-Ouest
AMBULANCES AGENAISES
NOUS LES VIGNERONS DE BUZET
SUPER Lavardac
HYUNDAI MANFE
VOLFEU
Optimum
Mézis
groupe clim
DANIVAL
WAVENTOR
fntv
ORBASOLAR
REDEN
ALBRET TOURISME
MNT
SUD OUEST

COMPÉTITION

Le Chrono 47 - Direction Sos	3
Le parrain de la cinquième édition	4
L'invitée d'honneur	5
Les équipes engagées	6-8
Programme	9
Les animations variées et gratuites	10

INFOS PRATIQUES

Cartes et profils des parcours	11-14
Plan de circulation générale	15-16
Site départ/Arrivée	17-18
Contacts	19
Partenaires	20

Sos, à la découverte du Chrono 47 !

Pour la cinquième année consécutive, le Chrono 47 a été labelisé par la Fédération Française de Cyclisme triple manche de Coupe de France mais pour la première fois, le Chrono 47 fera étape à Sos, commune qui n'a jamais vu passer la manifestation auparavant. Malgré tout, le Comité d'Organisation a déjà pu constater toute la volonté et la détermination de l'équipe municipale et des associations de la commune pour faire de cette journée une grande fête populaire !



Un parcours équilibré en Albret.

En sortant de Sos, les équipes se dirigeront vers Réaup-Lisse qu'elles traverseront en son centre-historique. Après avoir admiré le château de Lisse, elles passeront sur la Gélise pour se retrouver à Andiran où la Rue des Amandiers sera le début d'un faux plat de 7km qui les mènera vers Mézin sur une départementale où le vent pourrait jouer un rôle sur la progression de ces dernières. Les femmes et les juniors contourneront Mézin en passant devant la « porte anglaise » alors que les Hommes N1 descendront vers Lannes puis Villeneuve de Mézin en traversant de grandes surface agricoles et viticoles. Les parcours se rejoignent à la cave de Mézin avant d'envoyer les équipes vers Poudenas où elles pourront observer les arcades historiques de la commune. Après un détour par Sainte-Maure-de-Peyriac et la dernière difficulté du parcours, les équipes plongeront vers Sos pour une arrivée en son centre.

Eric CARITOUX, parrain de la 5^{ème} édition !

Pour cette cinquième édition, Eric Caritoux, cycliste professionnel de 1983 à 1994 nous fera l'honneur de sa présence en Albret. Souvent mis à l'honneur pour ses qualités de grimpeurs, Eric Caritoux n'en demeure pas moins rouleur puisqu'il a remporté, alors qu'il n'était encore qu'amateur, le contre-la-montre individuel du Tour du Vaucluse en 1982 devant Laurent Fignon devancé de 2 minutes. Cette victoire sur ce tour lui ouvrira les portes du cyclisme professionnel dans lequel il inscrira son nom de manière durable.



Il a remporté deux titres de Champion de France en 1988 et 1989 et remporta en 1984, alors qu'il n'avait que 24 ans, le Tour d'Espagne pour 6 secondes au classement général.

LA VUELTA

Alors qu'il n'était pas sélectionné dans l'équipe initiale qui devait disputer le Tour d'Espagne, Eric Caritoux s'est imposé lors de la 7^{ème} étape, et a revêtu la tenue de leader de l'épreuve à l'issue de la 12^{ème} étape, tenue qu'il conservera jusqu'à l'arrivée du tour d'Espagne. Il succède à Jacques Anquetil, Raymond Poulidor ou encore Bernard Hinault au palmarès des quelques coureurs français à avoir remporté le Tour d'Espagne. Il est également le coureur ayant remporté un grand tour avec le plus faible écart au classement général individuel au temps.

Une histoire de secondes...

Alors que le Chrono 47 2022 des équipes Hommes N1 s'était joué pour 3 secondes, il semblait évident pour le Comité d'Organisation d'inviter celui qui remporta sa Vuelta pour 6 secondes !

OLGA SURKOVA

Le Chrono 47 se veut ouvert sur le monde et aura le grand plaisir de recevoir Olga Surkova, arbitre ukrainienne de rugby, réfugiée en France en raison du conflit dans son pays. Après avoir été capitaine de l'équipe nationale d'Ukraine de rugby, elle est devenue arbitre ce qui lui a permis de rester en contact avec sa discipline de cœur. Elle a arbitré sur des tournois internationaux et des championnats d'Europe. Désormais habitant dans le Sud Ouest, elle continue sa carrière sur le circuit français.



Pour son action, ses actes et son courage, l'Association Française du Corps Arbitral Multisport (AFCAM) Nouvelle Aquitaine va l'honorer dans le cadre du Chrono 47 en lui remettant le Trophée de la Reconnaissance Citoyenne. Noël Bonnieu, président de l'AFCAM Nouvelle Aquitaine, qui rayonne sur l'ensemble du territoire régional, sera présent dans le cadre de cet événement sportif national qui met en avant aussi les compétiteurs / trices que les arbitres.

Le rêve d'Olga serait un jour d'arbitrer les Jeux Olympiques. Espérons que l'hommage qui lui sera rendu le 30 avril lui permettra d'avoir la reconnaissance qu'elle mérite.

ÉQUIPES U19*



AUVERGNE
RHONE-ALPES



BOURGOGNE
FRANCHE COMTÉ



BRETAGNE



CENTRE
VAL DE LOIRE



CORSE



GRAND EST



GUADELOUPE



GUYANE



HAUTS DE FRANCE



ILE DE FRANCE



MARTINIQUE



MAYOTTE



NORMANDIE



NOUVELLE AQUITAINE



NOUVELLE CALEDONIE



OCCITANIE



PAYS DE LA LOIRE



POLYNESIE



PROVENCE-ALPES CÔTE
D'AZUR



LA REUNION



SAINT-MARTIN

* Seules les équipes de métropole seront présentes.

ÉQUIPES FEMMES N1



BREIZH
LADIES



LANESTER WOMEN
BRETAGNE SUD



LYON
SPRINT EVOLUTION



TEAM CENTRE
VAL DE LOIRE FEMININ



TEAM ELLES GROUPAMA
PAYS DE LA LOIRE



TEAM FEMININ
CHAMBERY



U.V.C.A
TROYES



VELO CLUB
MORTEAU MONTBENOIT



ÉQUIPES HOMMES N1



AMICALE CYCLISTE
BISONTINE



AVC
AIX EN PROVENCE



BOURG EN BRESSE
AIN CYCLISME



CC ETUPES LE DOUBS
PAYS DE MONTBELIARD



CC
NOGENT SUR OISE



CHAMBERY CYCLISME
FORMATION



CHARVIEU CHAVAGNEUX
ISERE CYCLISME



COTES D'ARMOR
MARIE MORIN U



DINAN SPORT
CYCLING



EC ST ETIENNE
LOIRE



GSC BLAGNAC
VS31



GUIDON
CHALETTOIS



HEXAGONE - CORBAS
LYON METROPOLE



LAVAL
CYCLISME 53



MORBIHAN
FVBOLIA



OCCITANE CYCLISME
FORMATION



OCEANE
TOP 16



PARIS CYCLISTE
OLYMPIQUE



PHILIPPE WAGNER
CYCLING



SCO DIJON
TEAM MATERIEL-VELO.COM



SOJASUN ESPOIR
AC NOYAL CHATILLON



TEAM U
CHARENTE MARITIME



VC DU PAYS
DE LOUDEAC



VÉLO CLUB
VAULX EN VELIN



VELO CLUB
VILLEFRANCHE BEAUJOLAIS



VELOCE CLUB
ROUEN - 76



VENDEE U
PAYS DE LA LOIRE



Samedi 29 avril 2023

Sos - 47 170

8h30 - Ouverture de la permanence pour l'organisation (Salle des Fêtes - Esplanade du Pitouret)

13h45 - Accueil des arbitres (Salle des Fêtes - Esplanade du Pitouret)

14h00 - Accueil des équipes (Salle des Fêtes - Esplanade du Pitouret)

14h00 - Contrôle du matériel (Halle - Place Armand Fallières)

15h00 - Réunion des Directeurs Sportifs U19/ Femmes Salle des Fêtes - Esplanade du Pitouret)

16h00 - Réunion des Directeurs Sportifs Hommes Salle des Fêtes - Esplanade du Pitouret)

17h00 - Présentation des équipes (Halle - Place Armand Fallières)

Dimanche 30 avril 2023

Sos - 47 170

6h30 - Ouverture de la permanence (Salle des Fêtes - Esplanade du Pitouret)

7h00 - Réunion des signaleurs (Salle des Fêtes - Esplanade du Pitouret)

7h30 - Réunion des chauffeurs et motards (Salle des Fêtes - Esplanade du Pitouret)

Equipement des voitures officiels - Pose radios / Bandeaux

Affectation des véhicules officiels - Gestion des invités

08h00 - Sos - Ouverture de la zone départ carrefour de Laprade

08h15 - Sos - Contrôle des vélos / CDF U19 / CDF Femmes (carrefour de Laprade)

08h30 - Fermeture des routes

09h00 / 11h30 - Sos - Coupe de France U19/ Femmes - carrefour de la Prade

11h30 - Cérémonie protocolaire Hommes U19 - Femmes N1 (Halle - Place Armand Fallières)

11h45 - Remise des récompenses, concours de dessins des écoles de l'Albret (Halle - Place Armand Fallières)

12h00 - Ouverture des routes

A partir de 11h30 - Déjeuner (Salle des Fêtes - Esplanade du Pitouret)

13h15 - Fermeture des routes

13h45 / 16h15 - Sos - Coupe de France Hommes N1 - carrefour de Laprade

16h30 - Cérémonie protocolaire Hommes N1 (Halle - Place Armand Fallières)

17h15 - Apéritif offert par la municipalité de Sos



Pour cette édition, Sos et les communes traversées auront à cœur de battre au rythme du Chrono 47. Plusieurs communes seront décorées et des animations en particulier à Sos, village départ et arrivée seront organisées : **expositions de photos, exposition des dessins des écoles** de Sainte Maure et Sos avec remise de récompenses aux enfants, en présence de la mascotte **Chase de PAT PATROUILLE**, buvette, borne photos, exposants... Tout cela en présence d'Eric Caritoux, vainqueur du Tour d'Espagne 1984 et champion de France professionnel 1988 et 1989 qui sera le parrain de la journée.

Et d'autres surprises encore.





PARCOURS U19 - FEMMES N1

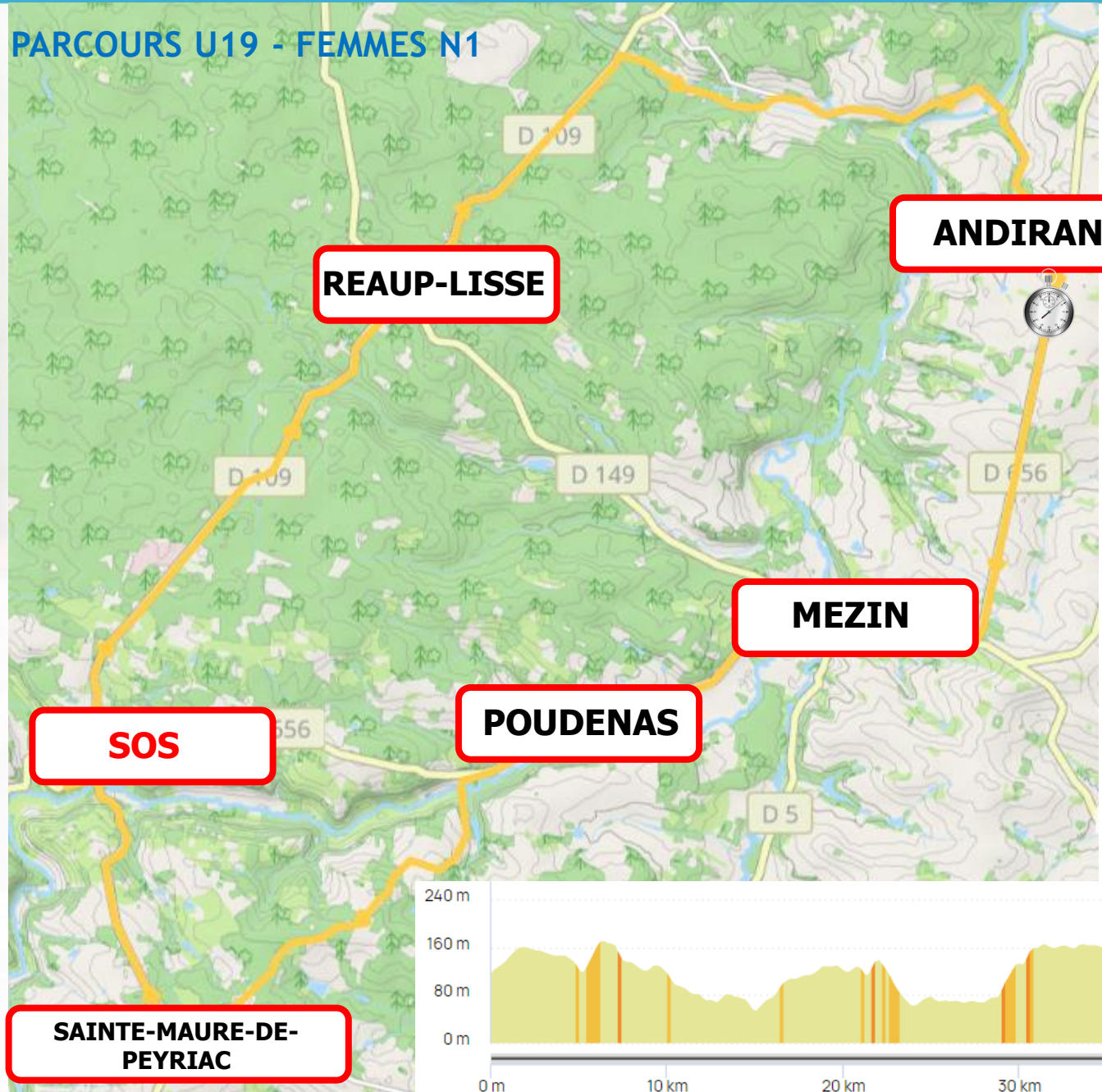

ANDIRAN

REAUPLISSE

MEZIN

POUDENAS

SOS

SAINTE-MAURE-DE-PEYRIAC

ITINÉRAIRE – Coupe de France U19 - Femmes N1

PREMIERE ÉQUIPE

DERNIERE ÉQUIPE

KM PARCOURUS	KM A PARCOURIR	COMMUNES	ITINÉRAIRE	PREMIERE ÉQUIPE			DERNIERE ÉQUIPE		
				44	46	48	44	46	48
0	38,20	SOS	DEPART CLM – Carrefour de la Prade	09:00	09:00	09:00	10:42	10:42	10:42
6,300	31,90	REAUPLISSE	D 109 /// Rétrécissement de chaussée / Tout droit	09:09	09:08	09:08	10:51	10:50	10:50
6,400	31,80	REAUPLISSE	D 109 /// Plateau surélevé / Tout droit	09:09	09:08	09:08	10:51	10:50	10:50
10,300	27,90	REAUPLISSE	Intersection D 109 / C1 /// Virage droite 90° / Route étroite	09:14	09:13	09:13	10:56	10:55	10:55
14,700	23,50	REAUPLISSE	C1 /// Virage 90° droite	09:20	09:19	09:18	11:02	11:01	11:00
15,000	23,20	ANDIRAN	C1 /// Pont étroit	09:21	09:19	09:19	11:03	11:01	11:01
15,150	23,05	ANDIRAN	C1 /// Rétrécissement de chaussée / Passage sous pont / Virage droite/gauche 90°	09:21	09:19	09:19	11:03	11:01	11:01
16,600	21,40	ANDIRAN	Rue des Amandiers /// Tout droit	09:23	09:21	09:21	11:05	11:03	11:03
17,250	20,95	ANDIRAN	Intersection C201 / D 656 /// Virage droite 90°	09:23	09:22	09:21	11:05	11:04	11:03
21,950	16,25	MEZIN	Intersection D 656 / D 117 /// Courbe à droite	09:29	09:28	09:27	11:11	11:10	11:09
23,350	14,85	MEZIN	Intersection D 656 / Rue du Faubourg Colomé /// Courbe à gauche / Danger bas de descente	09:31	09:30	09:29	11:13	11:12	11:11
27,100	11,1	POUDENAS	D 656 /// Tout droit / Rétrécissement de chaussée / Terre-plein droite / Terre-plein gauche	09:36	09:35	09:34	11:18	11:17	11:16
27,150	11,05	POUDENAS	D 656 /// Tout droit / Plateau surélevé	09:36	09:35	09:34	11:18	11:17	11:16
27,700	10,50	POUDENAS	D 656 /// Tout droit / Rétrécissement de chaussée / Terre-plein gauche / Terre-plein droite	09:37	09:36	09:34	11:19	11:18	11:16
28,700	9,50	POUDENAS	Intersection D 656 / Route de Fourcès /// Prendre à gauche (panneau « Les deux gourmands »)	09:38	09:37	09:35	11:20	11:19	11:17
33,250	4,95	SAINTE-MAURE-DE-PEYRIAC	Intersection Route de la Croix de Pierre / D 295 /// Prendre à droite	09:44	09:43	09:41	11:26	11:25	11:23
33,950	4,25	SAINTE-MAURE-DE-PEYRIAC	Intersection D 295 / D 109 /// Prendre à droite	09:46	09:43	09:41	11:28	11:25	11:23
37,650	0,55	SOS	Intersection D 109 / D 656 /// Virage en épingle droite	09:51	09:48	09:46	11:33	11:30	11:28
38,140	0,06	SOS	Intersection D 656 / Place Delbosquet /// Virage à gauche / Dérivation véhicule tout droit	09:51	09:49	09:46	11:33	11:31	11:28
38,200	0	SOS	Arrivée CLM – Place Delbosquet	09:52	09:49	09:46	11:34	11:31	11:28



PARCOURS HOMMES N1

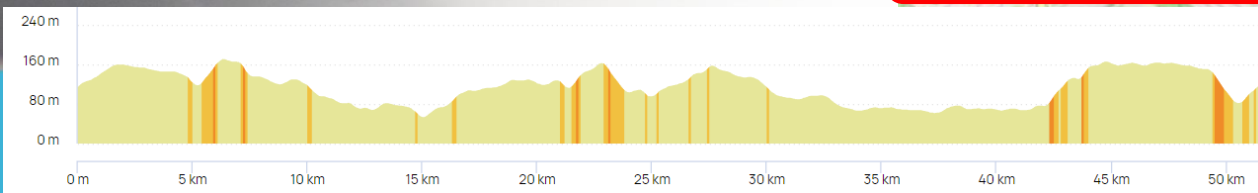
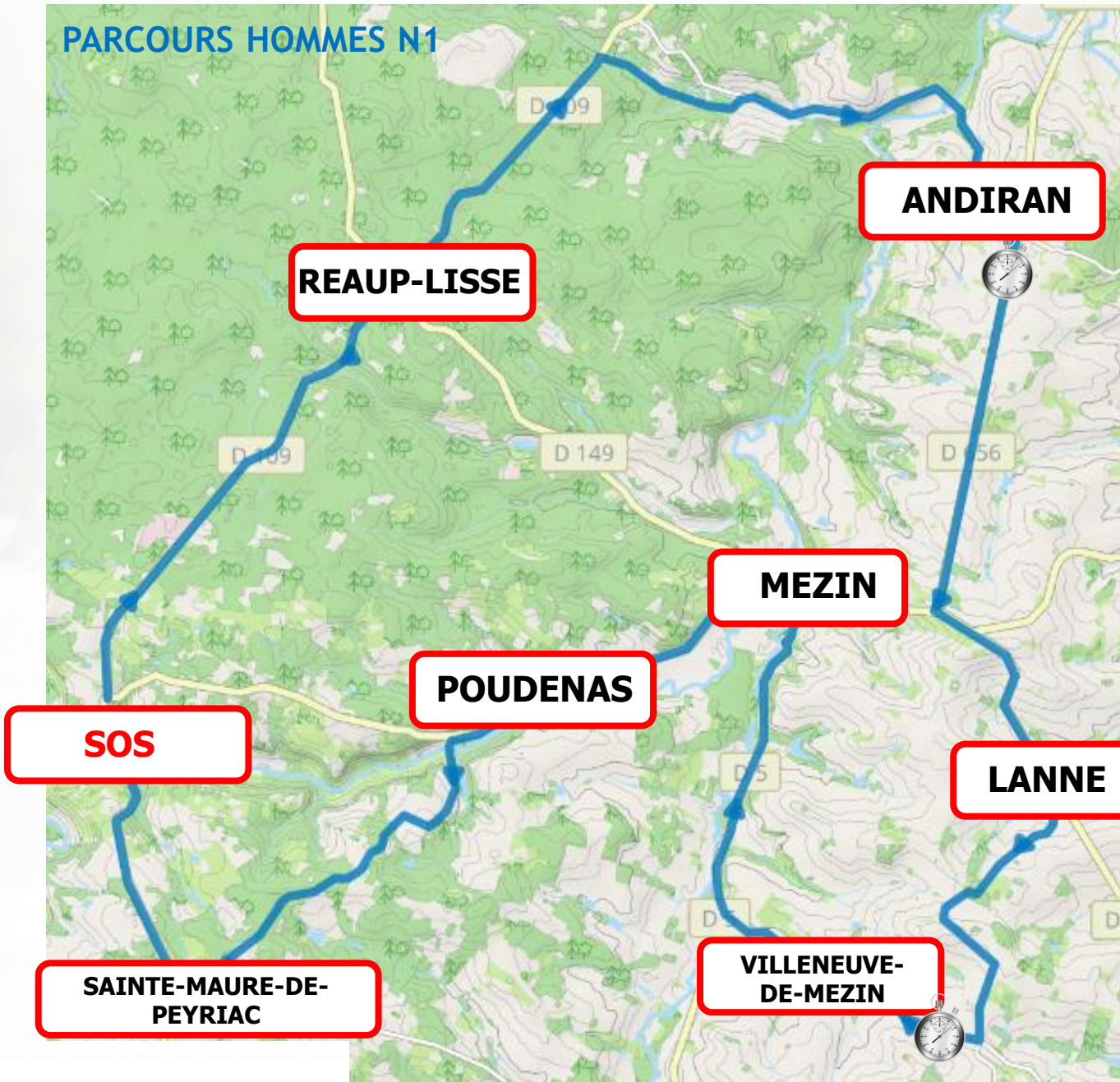

ITINÉRAIRE – Coupe de France Hommes N1

PREMIERE ÉQUIPE

DERNIERE ÉQUIPE

KM PARCOURUS	KM A PARCOURIR	COMMUNES	ITINÉRAIRE	46	48	50	46	48	50
0	51,530	SOS	DEPART CLM – Carrefour de la Prade	13:45	13:45	13:45	15:06	15:06	15:06
6,300	45,23	REAU-LISSE	D 109 /// Tout droit	13:53	13:53	13:52	15:14	15:14	15:13
6,400	45,13	REAU-LISSE	D 109 /// Plateau surélevé / Tout droit	13:53	13:53	13:52	15:14	15:14	15:13
10,300	41,23	REAU-LISSE	Intersection D 109 / C1 /// Virage droite 90° / Route étroite	13:58	13:58	13:57	15:19	15:19	15:18
14,700	36,83	REAU-LISSE	C1 /// Virage 90° droite	14:04	14:03	14:02	15:25	15:24	15:23
15,150	36,38	ANDIRAN	C1 /// Rétrécissement de chaussée / Passage sous pont / Virage droite/gauche 90°	14:04	14:03	14:02	15:25	15:24	15:23
16,600	34,93	ANDIRAN	Rue des Amandiers /// Tout droit	14:06	14:05	14:04	15:27	15:26	15:25
17,250	34,28	ANDIRAN	Intersection C201 / D 656 /// Virage droite 90°	14:07	14:05	14:04	15:28	15:26	15:25
21,950	29,58	MEZIN	Intersection D 656 / D 117 /// Prendre à gauche	14:13	14:11	14:09	15:34	15:32	15:30
25,150	26,38	LANNE	Intersection D 117 / Route de Fousserie /// Prendre à droite / Terre-plein central	14:17	14:15	14:13	15:38	15:36	15:34
29,100	22,43	VILLENEUVE-DE-MEZIN	Intersection Route de Larroque / D 293 /// Prendre à droite / Terre-plein central	14:22	14:20	14:18	15:43	15:41	15:39
33,100	18,43	VILLENEUVE-DE-MEZIN	Intersection D 293 / D 5 /// Tout droit	14:27	14:25	14:23	15:48	15:46	15:44
37,100	14,43	MEZIN	Intersection D 5 / D 656 /// Prendre à gauche /// Terre-plein central	14:32	14:30	14:28	15:53	15:51	15:49
40,300	11,23	POUDENAS	D 656 /// Tout droit / Rétrécissement de chaussée / Terre-plein droite / Terre-plein gauche	14:36	14:34	14:32	15:57	15:55	15:53
40,350	11,18	POUDENAS	D 656 /// Tout droit / Plateau surélevé	14:36	14:34	14:32	15:57	15:55	15:53
40,900	10,63	POUDENAS	D 656 /// Tout droit / Rétrécissement de chaussée / Terre-plein gauche / Terre-plein droite	14:37	14:35	14:32	15:58	15:56	15:53
41,900	9,63	POUDENAS	Intersection D 656 / ... /// Prendre à gauche (panneau « Les deux gourmands »)	14:38	14:36	14:34	15:59	15:57	15:55
46,450	5,08	SAINTE-MAURE-DE-PEYRIAC	Intersection... / D 295 /// Prendre à droite	14:44	14:42	14:39	16:05	16:03	16:00
47,200	4,33	SAINTE-MAURE-DE-PEYRIAC	Intersection D 295 / D 109 /// Prendre à droite	14:46	14:43	14:39	16:07	16:04	16:00
50,940	0,59	SOS	Intersection D 109 / D 656 /// Virage en épingle droite	14:51	14:48	14:46	16:12	16:09	16:07
51,470	0,06	SOS	Intersection D 656 / Place Delbosquet /// Virage à gauche / Dérivation véhicule tout droit	14:51	14:49	14:47	16:12	16:10	16:08
51,530	0	SOS	Arrivée CLM – Place Delbosquet	14:52	14:49	14:47	16:13	16:10	16:08

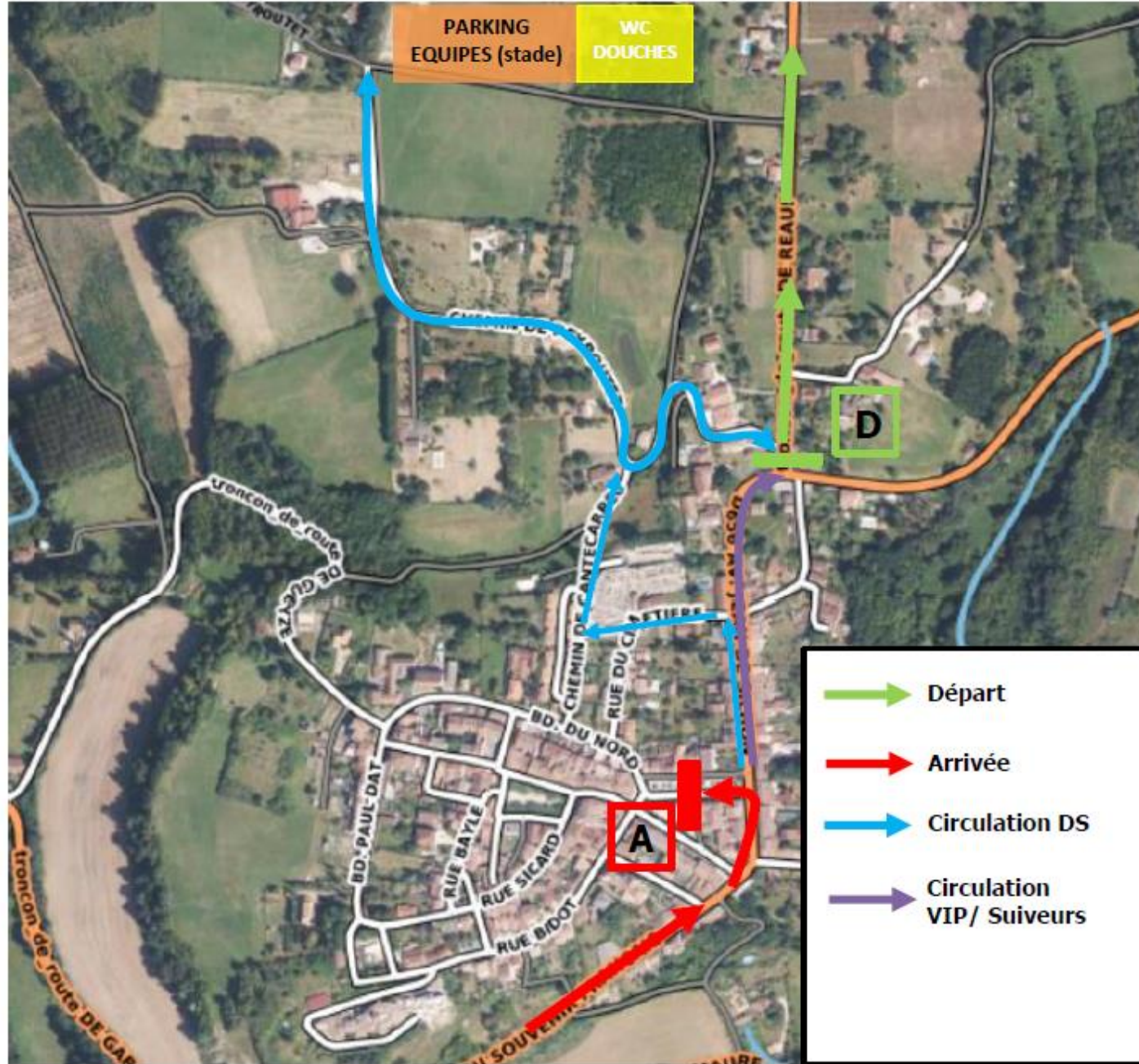





PLAN DU SITE DEPART / ARRIVEE





CONTACTS

ORGANISATION

LE GUIDON AGENAIS

BERTON Jean-Marie
Tél : 06.09.41.44.00
Mail :
president.guidon.agenais@gmail.com

GASTOU Catherine
Tél : 06.07.96.64.60
Mail : catherine.gastou@free.fr





groupe clim

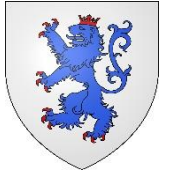
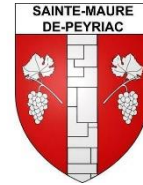

Au cœur de la Gascogne



RÉGION
Nouvelle-Aquitaine

**Albret
Communauté**

LOT-ET-GARONNE

Le Département Cœur du Sud-Ouest





**FÉDÉRATION
FRANÇAISE
DE CYCLISME**