



VENDREDI 10 MARS 2023 :

PROLOQUE PAR EQUIPE EN NOCTURNE



VILLE DU
FRANÇOIS
terre d'avenir



LA FRANCISCAINE

2023

4^{EME} EDITION

SAMEDI 11 MARS 2023 :

ETAPE EN LIGNE

FOYER RURAL DE DUMAINE



1^{er} TRONCON :
CLM INDIVIDUEL

DIMANCHE 12 MARS 2023

EN DEUX TRONCONS

2^{ème} TRONCON :
ETAPES EN LIGNE

VELO CLUB DU FRANÇOIS

CORRESPONDANCE

Rue Florent Holo

97240 le FRANÇOIS

N°SIRET : 491 809 604 00037



N° agrément DDJS : 972 – 2001 - 357

SIEGE SOCIAL

Ex Syndicat d'initiative Cité La Jetée

97240 LE FRANÇOIS

N° SIRET : 491 809 604 00029

EPREUVE DU CALENDRIER REGIONAL FFC

ELITE-OPEN-ACCESS

Règlement Particulier pour une épreuve par étapes

LA FRANCISCAINE

Du Vendredi 10 au Dimanche 12 Mars 2023

RÈGLEMENT PARTICULIER

ARTICLE 1. ORGANISATION

L'épreuve "LA FRANCISCAINE 2023" est organisée par le Velo Club du François sise à Ex Syndicat d'initiative – la jetee, sous les règlements de la Fédération Française de Cyclisme. Elle se dispute du Vendredi 10 au Dimanche 12 Mars 2023.

ARTICLE 2. TYPE D'EPREUVE

L'épreuve est réservée aux athlètes des catégories élite-open et access. Elle est inscrite au calendrier Régional de la Martinique.

ARTICLE 3. PARTICIPATION

L'épreuve est ouverte aux équipes FFC.

Conformément à l'article 2.2.003 du règlement FFC, le nombre de coureurs par équipe est de 4 minimum et de 8 maximum. Chaque club ne peut presenter qu'une seule équipe.

Les ententes entre club locaux uniquement sont autorisées jusqu'à 2 clubs.

Les engagements accompagnés d'un montant de **30 EUROS/COUREUR** (30 €) devront parvenir au siège du CRCM au plus tard le mardi 7 Mars 2023, délai de rigueur.

Vélo Club du François

📞 Président 0696841574 - 📞 Secrétariat 0596968273

📞 Cadre Technique VTT 0696824643 - 📞 Cadre Technique ROUTE 0696053686 - Email : vcf97240@gmail.com



VELO CLUB DU FRANÇOIS

CORRESPONDANCE

Rue Florent Holo

97240 le FRANÇOIS

N°SIRET : 491 809 604 00037



N° agrément DDJS : 972 – 2001 - 357

SIEGE SOCIAL

Ex Syndicat d'initiative Cité La Jetée

97240 LE FRANÇOIS

N° SIRET : 491 809 604 00029

Pour les équipes mixtes l'engagement devra comporter les cachets et la signature des présidents des 2 clubs.

ARTICLE 4. PERMANENCE

La permanence de départ se tient, du 10 au 12 Mars 2023 sous le chapiteau de la signature à côté de la ligne de départ aux horaires de convocation cités.

La confirmation des partants et le retrait des dossards par les responsables d'équipes se fait à la permanence à 18h le vendredi 10 Mars 2023 avant le départ sous le chapiteaux des commissaires.

La réunion des directeurs sportifs, organisée suivant l'article 1.2.087 du règlement FFC, en présence des Membres du Collège des Commissaires, est fixée à 19h le vendredi 10 mars 2023 sous le chapiteaux des commissaires avant le départ. Une pénalité de 95€ sera appliquée aux équipes non représentées à cette réunion.

ARTICLE 5. ORDRE DE DEPART POUR LE PROLOGUE ET LE CONTRE LA MONTRE

L'ordre de départ du prologue se fera par tirage au sort.

L'ordre de départ du contre la montre se fera en fonction du classement général.

ARTICLE 6. RADIO-TOUR

Les informations courses sont émises sur la fréquence utilisée.

ARTICLE 7. ASSISTANCE TECHNIQUE

Chaque club a droit à une voiture technique. Aucune moto d'assistance ne sera admise.

Vélo Club du François

📞 Président 0696841574 - 📞 Secrétariat 0596968273

📞 Cadre Technique VTT 0696824643 - 📞 Cadre Technique ROUTE 0696053686 - Email : vcf97240@gmail.com



VELO CLUB DU FRANÇOIS

CORRESPONDANCE

Rue Florent Holo

97240 le FRANÇOIS

N°SIRET : 491 809 604 00037



N° agrément DDJS : 972 – 2001 - 357

SIEGE SOCIAL

Ex Syndicat d'initiative Cité La Jetée

97240 LE FRANÇOIS

N° SIRET : 491 809 604 00029

ARTICLE 8. INCIDENTS DE COURSE DANS LES DERNIERS KILOMETRES

- Etape en ligne

Selon l'article du règlement FFC 2.6.027, en cas de chute, de crevaison ou d'incident mécanique dûment constaté, dans les trois derniers kilomètres d'une étape en ligne, le ou les coureur(s) accidenté(s) est (sont) crédité(s) du temps du ou des coureur(s) en compagnie du ou desquels il(s) se trouvai(en)t au moment de l'accident. Son ou leur classement sera celui du franchissement de la ligne d'arrivée.

Si à la suite d'une chute dûment constatée dans les trois derniers kilomètres un coureur est dans l'impossibilité de franchir la ligne d'arrivée, il sera classé à la dernière place de l'étape et crédité du temps du ou des coureur(s) en compagnie du ou desquels il se trouvait au moment de l'accident.

- Etape contre la Montre par Equipes

Selon l'article du règlement FFC 2.6.028, en cas de chute, de crevaison ou d'incident mécanique dûment constaté, après le passage sous la flamme rouge dans une étape contre la montre par équipes, le ou les coureur(s) accidenté(s) est (sont) crédité(s) du temps du ou des coéquipier(s) en compagnie du ou desquels il(s) se trouvai(en)t au moment de l'accident.

Si à la suite d'une chute dûment constatée après le passage sous la flamme rouge un coureur est dans l'impossibilité de franchir la ligne d'arrivée, il sera crédité du temps du ou des coéquipier(s) en compagnie du ou desquels il se trouvait au moment de l'accident.

- Etape en ligne avec arrivée en sommet.

Toutefois, conformément à l'article 2.6.029 du règlement FFC, les dispositions ci-dessus, ne sont pas applicables en cas d'arrivée en sommet, sauf si l'incident se produit avant l'ascension. Toute discussion concernant les qualifications «arrivée en sommet», et «avant l'ascension» est tranchée par le collège des commissaires.

ARTICLE 9. DELAIS D'ARRIVEE

En fonction des caractéristiques des étapes, les délais d'arrivée ont été fixés comme suit:

A chaque étape le délai d'élimination sera calculé sur le temps du vainqueur augmenté de 30% pour toutes les étapes en ligne.

Vélo Club du François

📞 Président 0696841574 - 📞 Secrétariat 0596968273

📞 Cadre Technique VTT 0696824643 - 📞 Cadre Technique ROUTE 0696053686 - Email : vcf97240@gmail.com



VELO CLUB DU FRANÇOIS

CORRESPONDANCE

Rue Florent Holo

97240 le FRANÇOIS

N°SIRET : 491 809 604 00037



N° agrément DDJS : 972 – 2001 - 357

SIEGE SOCIAL

Ex Syndicat d'initiative Cité La Jetée

97240 LE FRANÇOIS

N° SIRET : 491 809 604 00029

Conformément à l'article 2.6.032 du règlement FFC, le Collège des Commissaires peut prolonger les délais d'arrivée après consultation de l'organisateur.

ARTICLE 10. CLASSEMENTS - BONIFICATIONS - REPORTS

Les classements suivants sont établis:

Classement général individuel au temps

Le classement général individuel aux temps s'obtient par addition des temps enregistrés par les chronométreurs dans toutes les étapes y compris le prologue, compte tenu des pénalités éventuelles en temps.

En cas d'égalité de temps au « classement général individuel au temps », les fractions de secondes enregistrées lors des étapes contre la montre individuelle sont totalisées pour départager les coureurs ex aequo.

En cas de nouvelle égalité, il est fait appel à l'addition des places obtenues dans chaque étape pour départager les ex æquo et en dernier ressort à la place obtenue lors de la dernière étape.

Ce classement portera attribution d'un Maillot Jaune

Prime journalière au porteur du Maillot : 20 €

Une coupe sera attribuée aux 3 premiers au classement général final

Classement jeune (moins de 23 ans)

Le leader à l'issue de la dernière étape sera déclaré vainqueur du classement jeune moins de 23 ans.

Ce classement portera attribution d'un maillot rose.

Prime journalière au porteur du maillot: 20€

Vélo Club du François

📞 Président 0696841574 - 📞 Secrétariat 0596968273

📞 Cadre Technique VTT 0696824643 - 📞 Cadre Technique ROUTE 0696053686 - Email : vcf97240@gmail.com



VELO CLUB DU FRANÇOIS

CORRESPONDANCE

Rue Florent Holo

97240 le FRANÇOIS

N°SIRET : 491 809 604 00037



N° agrément DDJS : 972 – 2001 - 357

SIEGE SOCIAL

Ex Syndicat d'initiative Cité La Jetée

97240 LE FRANÇOIS

N° SIRET : 491 809 604 00029

Classement open

Le leader à l'issue de la dernière étape sera déclaré vainqueur du classement open.

Ce classement portera attribution d'un maillot orange.

Prime journalière au porteur du maillot: 20€

Une coupe sera attribuée aux 3 premiers au classement général final

Classement meilleur access

Le leader à l'issue de la dernière étape sera déclaré vainqueur du classement Meilleur access.

Ce classement portera attribution d'un maillot bleu.

Prime journalière au porteur du maillot:20€

Une coupe sera attribuée aux 3 premiers au classement général final

Classement général au temps par équipe

Le classement général au temps par équipe, s'obtient par l'addition dans chaque étape individuelle des trois meilleurs temps réalisés au sein de chaque formation.

Ce classement portera attribution d'un maillot vert.

Aux étapes, en cas d'ex aequo, les équipes réalisant le même temps, sont départagées par le total des places obtenues par les meilleurs coureurs au classement de cette étape.

Au classement général en cas d'ex aequo, les équipes sont départagées par leur nombre exact de victoires d'étapes par équipes, puis par le nombre de deuxième place, et ainsi de suite, jusqu'à ce qu'un nombre supérieur de places obtenues par l'une ou l'autre équipe, permettant d'établir leur classement définitif. Toute formation réduite à moins de trois coureurs est éliminée du classement par équipes.

Une coupe sera attribuée aux 3 premières équipes au classement général final.

Une coupe sera attribuée aux trois premiers de chaque catégorie à l'issue de chaque étape.

OBLIGATION

Vélo Club du François

📞 Président 0696841574 - 📞 Secrétariat 0596968273

📞 Cadre Technique VTT 0696824643 - 📞 Cadre Technique ROUTE 0696053686 - Email : vcf97240@gmail.com



VELO CLUB DU FRANÇOIS

CORRESPONDANCE

Rue Florent Holo

97240 le FRANÇOIS

N°SIRET : 491 809 604 00037



N° agrément DDJS : 972 – 2001 - 357

SIEGE SOCIAL

Ex Syndicat d'initiative Cité La Jetée

97240 LE FRANÇOIS

N° SIRET : 491 809 604 00029

Le port du maillot de leader est obligatoire. Le refus de le revêtir, entraînera la mise hors course. L'absence à la cérémonie protocolaire sera sanctionnée par une amende de la manière suivante :

- 1ère absence: 95 €
- 2ème absence: 180€
- 3ème absence: mise hors course.

ARTICLE 13. ANTIDOPAGE

Le règlement antidopage de la FFC s'applique intégralement à la présente épreuve.

ARTICLE 14. PROTOCOLE

Conformément à l'article 1.2.112 du règlement FFC, les 3 premiers coureurs de chaque catégorie de l'étape doivent se présenter quotidiennement au protocole arrivée, ainsi que les porteurs de maillots.

ARTICLE 15. RAVITAILLEMENT

Les ravitaillements peuvent se faire par musette ou par bidons.

Les coureurs doivent se laisser glisser derrière de voiture du Directeur de course ou du commissaire. Le ravitaillement ne peut se faire en aucun cas, dans le peloton ou en queue de celui-ci. S'il s'est formé un groupe d'échappés de 15 coureurs au plus, le ravitaillement est autorisé en queue de ce groupe.

Tout ravitaillement est interdit dans les ascensions, les descentes, ainsi que dans les 30 premiers et 20 derniers kilomètres.

Toute aspersion à partir d'un véhicule est interdite.

Dans un but de sécurité, afin d'éviter de provoquer un chute, de blesser un spectateur ou de l'inciter à traverser la chaussée, etc.... il est interdit de se débarrasser sans précautions d'aliments, de musettes, de bidons, etc.... en quelque lieu que ce soit.

Le coureur ne peut rien jeter sur la chaussée, mais doit se rapprocher des bas-côtés et veiller à y déposer l'objet en toute sécurité.

Le port et l'usage de récipient en verre sont interdits. Il est interdit à tous les suiveurs de jeter

Vélo Club du François

📞 Président 0696841574 - 📞 Secrétariat 0596968273

📞 Cadre Technique VTT 0696824643 - 📞 Cadre Technique ROUTE 0696053686 - Email : vcf97240@gmail.com



VELO CLUB DU FRANÇOIS

CORRESPONDANCE

Rue Florent Holo

97240 le FRANÇOIS

N°SIRET : 491 809 604 00037



N° agrément DDJS : 972 – 2001 - 357

SIEGE SOCIAL

Ex Syndicat d'initiative Cité La Jetée

97240 LE FRANÇOIS

N° SIRET : 491 809 604 00029

quelque objet que ce soit le long du parcours.

ARTICLE 16. PENALITES

Le barème de pénalités de la FFC est le seul applicable.

ARTICLE 17. RECLAMATIONS

Les réclamations doivent être faites auprès des commissaires dans les délais suivants:

- Au sujet de l'irrégularité de course ou manœuvre illicite au plus tard une heure après l'arrivée.
- Au sujet des classements au plus tard avant le départ de l'étape suivante.
- Au sujet du classement général final 30 minutes après la communication officielle.

ARTICLE 18. DISPOSITIONS FINANCIERES

Les prix et les primes seront versés aux gagnants par l'intermédiaire de leur club, une fois les résultats du contrôle biologique connus.

LA FRANCISCAINE 2023

PARCOURS DETAILLE ITINERAIRE HORAIRE

2KM940 : ELITE-OPEN-ACCESS

VENDREDI 10 MARS 2023 DEPART 20H30

PROLOGUE PAR EQUIPE

| | LIEU | KM | HORAIRE | |
|----|--|-------|---------|--------------------------------------|
| | DEPART BOULEVARD DES FUSILLES DEVANT LE SIEGE DE LA BOULE FRANCISCAINE | 0KM | 20H30 | DEPART 1^{ERE} EQUIPE |
| | BOULEVARD DES FUSILLES | 0.350 | 20H30 | |
| D1 | ROND-POINT DE TRIANON | 0690 | 20H31 | |
| N6 | ROND-POINT DE MARTIENNE | 1.160 | 20H32 | |
| D1 | ROND-POINT DE TRIANON | 1.690 | 20H33 | |

Vélo Club du François

📞 Président 0696841574 - 📞 Secrétariat 0596968273

📞 Cadre Technique VTT 0696824643 - 📞 Cadre Technique ROUTE 0696053686 - Email : vcf97240@gmail.com



VELO CLUB DU FRANÇOIS

CORRESPONDANCE

Rue Florent Holo

97240 le FRANÇOIS

N°SIRET : 491 809 604 00037



SIEGE SOCIAL

Ex Syndicat d'initiative Cité La Jetée

97240 LE FRANÇOIS

N° SIRET : 491 809 604 00029

N° agrément DDJS : 972 – 2001 - 357

| | | | | |
|----|--|-------|-------|---|
| N6 | ROND-POINT DE MARTIENNE | 2.300 | 20H34 | |
| | BOULEVARD DES FUSILLES | 2.630 | 20H34 | |
| | ARRIVEE DEVANT LE SIEGE DE LA BOULE FRANCISCAINE | 2.940 | 30H35 | ARRIVEE DE LA 1^{ERE} EQUIPE |

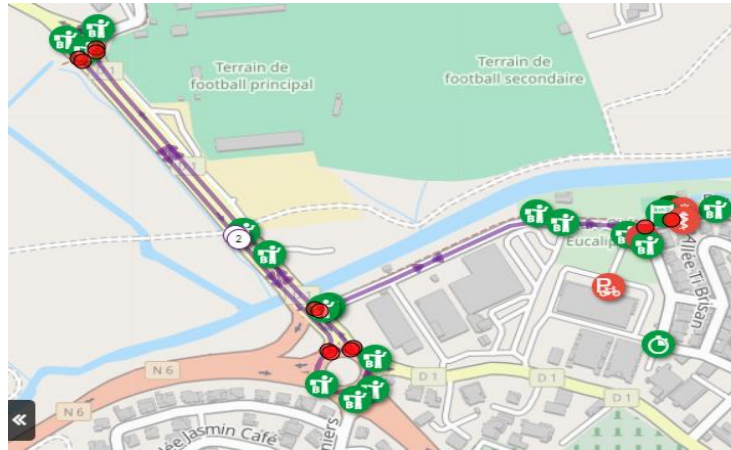

72.320 : ELITE-OPEN-ACCESS

SAMEDI 11 MARS 2023 DEPART 14H00

ETAPE EN LIGNE

| | LIEU | KM | HORAIRE | |
|-------|--|--------|---------|-----------------------------|
| D29 | DEPART COIX PELAGE DEVANT L'ECOLE DE MORNE PITAULT B | 0 | 14H00 | |
| D29 | ENTREE DU FOYER RURAL DU MORNE PITAULT | 1 | 14H02 | DEBUT DU CIRCUIT |
| D29 | SOMMET DE MORNE L'ENFER | 1.790 | 14H04 | |
| N2006 | ROUTE DE MORNE PITAULT | 2.460 | 14H05 | |
| N6 | ROND-POINT DE 4 CROISEES | 4.620 | 14H07 | |
| N6 | ROND-POINT DE MARTIENNE | 8.320 | 14H10 | DEMI TOUR |
| D30 | ROUTE DE GRAND FOND | 9.590 | 14H12 | |
| | VOIE COMMUNAL DE DESROSES | 10.780 | 14H14 | |
| D29 | MORNE PITAULT | 12.700 | 14H30 | FIN DU 1 ^{ER} TOUR |
| D29 | MORNE PITAULT | 24.430 | 15H00 | FIN DU 2 ^E TOUR |
| D29 | MORNE PITAULT | 36.170 | 15H30 | FIN DU 3 ^E TOUR |
| D29 | MORNE PITAULT | 47.900 | 16H00 | FIN DU 4 ^E TOUR |

Vélo Club du François

📞 Président 0696841574 - 📞 Secrétariat 0596968273

📞 Cadre Technique VTT 0696824643 - 📞 Cadre Technique ROUTE 0696053686 - Email : vcf97240@gmail.com



VELO CLUB DU FRANÇOIS

CORRESPONDANCE

Rue Florent Holo

97240 le FRANÇOIS

N°SIRET : 491 809 604 00037



SIEGE SOCIAL

Ex Syndicat d'initiative Cité La Jetée

97240 LE FRANÇOIS

N° SIRET : 491 809 604 00029

N° agrément DDJS : 972 – 2001 - 357

| | | | | |
|-------------|---|---------------|--------------|----------------------------|
| D29 | MORNE PITAULT | 59.620 | 16H30 | FIN DU 5 ^E TOUR |
| D29 | MORNE PITAULT | 71.360 | 17H00 | FIN DU 6 ^E TOUR |
| PUIS D29 | CROIX PELAGE ARRIVEE DEVANT L'ECOLE DE MORNE PITAULT B | 72.320 | 17H03 | ARRIVEE |

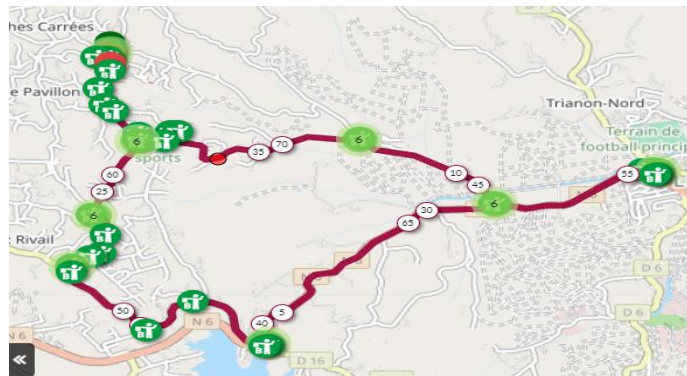

13KM510 : ELITE-OPEN-ACCESS
DIMANCHE 12 MARS 2023 DEPART 8H00
CLM INDIVIDUEL

| | LIEU | KM | HORAIRE | |
|-------------|---|---------------|-------------|---------------------------------------|
| | DEPART DEVANT LE FOYER RURAL DE DUMAINE | 0 | 8H00 | DEPART 1 ^{ER} COUREUR |
| (CROISEE)D6 | DIRECTION LE BOURG DU FRANCOIS | 0.520 | 8H01 | |
| | RUE AIME CESAIRE | 2.600 | 8H06 | |
| N6 | ROND-POINT DE MARTIENNE | 3.040 | 8H07 | DEMI TOUR |
| N6 | RONT-POINT DE 4 CROISEES | 6.750 | 8H14 | |
| N6 | ROND-POINT DE MARTIENNE | 10.490 | 8H19 | |
| | RUE AIME CESAIRE | 10.890 | 8H20 | |
| D6 | ENTREE DE DUMAINE | 12.990 | 8H25 | |
| | ARRIVEE DEVANT LE FOYER RURAL DE DUMAINE | 13.510 | | ARRIVEE DU 1 ^{ER} COUREUR |

Vélo Club du François

📞 Président 0696841574 - 📞 Secrétariat 0596968273

📞 Cadre Technique VTT 0696824643 - 📞 Cadre Technique ROUTE 0696053686 - Email : vcf97240@gmail.com



VELO CLUB DU FRANÇOIS

CORRESPONDANCE

Rue Florent Holo

97240 le FRANÇOIS

N°SIRET : 491 809 604 00037



SIÈGE SOCIAL

Ex Syndicat d'initiative Cité La Jetée

97240 LE FRANÇOIS

N° SIRET : 491 809 604 00029

N° agrément DDJS : 972 – 2001 - 357

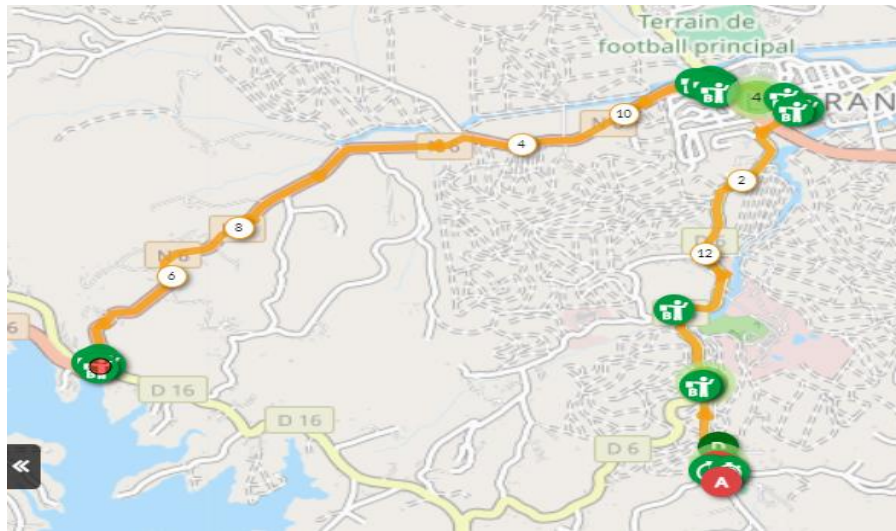

82KM650 : ELITE-OPEN-ACCESS
DIMANCHE 12 MARS 2023 DEPART A 14H00
ETAPE EN LIGNE

| | LIEU | KM | HORAIRE | |
|-------|----------------------------------|--------|---------|-------------------------------------|
| | SIEGE DE BONNY DOUVAN | 0 | 14H00 | DEPART FICTIF |
| D1 | CROISEE ENTREE DE BONNY 1 | 0.130 | 14H00 | DEBUT DU 1^{er} TOUR |
| D1 | CROISEE DE CHOPOTTE | 0.820 | 14H10 | DEPART REEL |
| D1 | ROND-POINT DE TRIANON | 3.060 | 14H13 | |
| N6 | ROND-POINT DE MARTIENNE | 3.450 | 14H14 | |
| N6 | ROND-POINT DE 4 CROIDEES | 7.070 | 14H22 | |
| N2006 | SOMMET DE MORNE PITAULT | 9.160 | 14H32 | |
| N1 | ROND-POINT DE BRASSERIE LORRAINE | 14.020 | 14H37 | |
| N1 | ROND-POINT DE PELLETIER | 16.071 | 14H50 | |
| N1 | SOMMET DE AUGRIN | 19.540 | 15H00 | |
| D1 | ROND-POINT STADE DU ROBERT | 21.530 | 15H05 | |
| D1 | ROND-POINT DE SABLE BLANC | 25.850 | 15H10 | |
| D1 | CROISEE ENTREE DE BONNY 1 | 27.590 | 15H15 | FIN DU 1^{er} TOUR |
| D1 | CROISEE ENTREE DE BONNY 1 | 55.070 | 16H25 | FIN DU 2^e TOUR |
| D1 | CROISEE ENTREE DE BONNY 1 | 82.520 | 17H29 | FIN DU 3^e TOUR |

Vélo Club du François

📞 Président 0696841574 - 📞 Secrétariat 0596968273

📞 Cadre Technique VTT 0696824643 - 📞 Cadre Technique ROUTE 0696053686 - Email : vcf97240@gmail.com



VELO CLUB DU FRANÇOIS

CORRESPONDANCE

Rue Florent Holo

97240 le FRANÇOIS

N°SIRET : 491 809 604 00037



SIEGE SOCIAL

Ex Syndicat d'initiative Cité La Jetée

97240 LE FRANÇOIS

N° SIRET : 491 809 604 00029

N° agrément DDJS : 972 – 2001 - 357

| | | | | |
|--|-----------------------|--------|-------|---------|
| | SIEGE DE BONNY DOUVAN | 82.650 | 17H30 | ARRIVEE |
|--|-----------------------|--------|-------|---------|

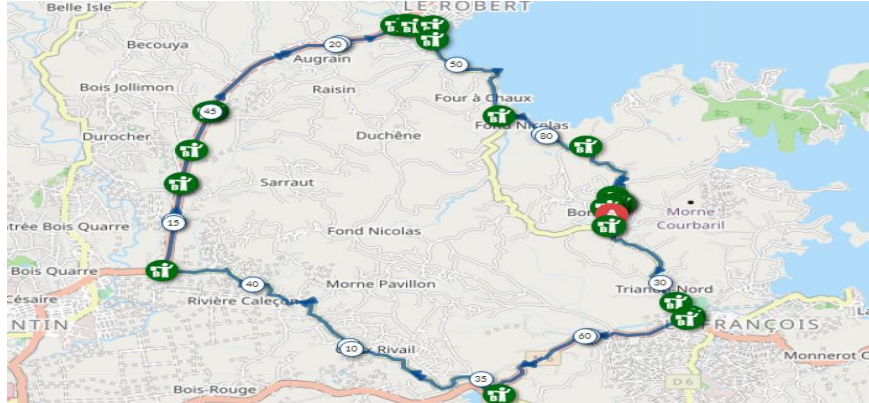

LA FRANCISCAINE 2023

GRILLE DE PRIX

DETAILS

- VENDREDI 10 MARS 2023 PROLOGUE PAR EQUIPE EN NOCTURNE
- SAMEDI 11 MARS 2023 ETAPE EN LIGNE
- DIMANCHE 12 MARS 2023 :
 - 1^{ER} TRONCON CLM INDIVIDUEL
 - 2^E TRONCON ETAPE EN LIGNE.

**VENREDI 10 MARS 2023
PROLOGUE PAR EQUIPE**

EQUIPE

Vélo Club du François

📞 Président 0696841574 - 📞 Secrétariat 0596968273

📞 Cadre Technique VTT 0696824643 - 📞 Cadre Technique ROUTE 0696053686 - Email : vcf97240@gmail.com



VELO CLUB DU FRANÇOIS

CORRESPONDANCE

Rue Florent Holo

97240 le FRANÇOIS

N°SIRET : 491 809 604 00037



SIEGE SOCIAL

Ex Syndicat d'initiative Cité La Jetée

97240 LE FRANÇOIS

N° SIRET : 491 809 604 00029

N° agrément DDJS : 972 – 2001 - 357

| | |
|------------|-----|
| 1er | 90€ |
| 2e | 70€ |
| 3e | 60€ |

220€

| | | |
|--|--|---|
| SAMEDI 11 MARS 2023 ETAPE EN LIGNE | DIMANCHE 12 MARS 2023 1 ^{er} TROCON CLM INDIVIDUEL | DIMANCHE 12 MARS 2023 2eme TROCON ETAPE EN LIGNE |
|--|--|---|

| | JEUNES – DE 23 ANS | ACCESS | OPEN | SCRATCH | JEUNES – DE 23 ANS | ACCESS | OPEN | SCRATCH | JEUNES – DE 23 ANS | ACCESS | OPEN | SCRATCH |
|------------|--------------------------|--------|------|---------|--------------------------|--------|------|---------|--------------------------|--------|------|---------|
| 1er | 70€ | 70€ | 80€ | 90€ | 40€ | 40€ | 50€ | 60€ | 60€ | 60€ | 70€ | 80€ |
| 2e | 60€ | 60€ | 70€ | 80€ | 30€ | 30€ | 40€ | 50€ | 50€ | 50€ | 60€ | 70€ |
| 3e | 50€ | 50€ | 60€ | 70€ | 25€ | 25€ | 30€ | 40€ | 40€ | 40€ | 50€ | 60€ |
| 4e | 40€ | 40€ | 50€ | 60€ | 20€ | 20€ | 25€ | 30€ | 30€ | 30€ | 40€ | 50€ |
| 5e | 30€ | 30€ | 40€ | 50€ | 15€ | 15€ | 20€ | 25€ | 20€ | 20€ | 30€ | 40€ |

250€ 250€ 300€ 350€ 130€ 130€ 165€ 205€ 200€ 200€ 250€ 300€

1150€

630€

950€

2730€

| | FINAL AU SCRATCH | FINAL JEUNES – DE 23 ANS | FINAL OPEN | FINAL ACCESS | FINAL EQUIPE |
|-----------------------|---------------------|-----------------------------|------------|--------------|--------------|
| 1^{er} | 120€ | 80€ | 90€ | 80€ | 100€ |
| 2^e | 110€ | 70€ | 80€ | 75€ | 90€ |
| 3^e | 100€ | 60€ | 70€ | 60€ | 80€ |

Vélo Club du François

📞 Président 0696841574 - 📞 Secrétariat 0596968273

📞 Cadre Technique VTT 0696824643 - 📞 Cadre Technique ROUTE 0696053686 - Email : vcf97240@gmail.com



VELO CLUB DU FRANÇOIS

CORRESPONDANCE

Rue Florent Holo

97240 le FRANÇOIS

N°SIRET : 491 809 604 00037



SIEGE SOCIAL

Ex Syndicat d'initiative Cité La Jetée

97240 LE FRANÇOIS

N° SIRET : 491 809 604 00029

N° agrément DDJS : 972 – 2001 - 357

| | | | | | |
|-----------------|-----|-----|-----|-----|--|
| 4 ^e | 90€ | 50€ | 60€ | 50€ | |
| 5 ^e | 80€ | 40€ | 50€ | 40€ | |
| 6 ^e | 70€ | | | | |
| 7 ^e | 60€ | | | | |
| 8 ^e | 50€ | | | | |
| 9 ^e | 40€ | | | | |
| 10 ^e | 30€ | | | | |

| | | | | |
|-------|------|------|------|------|
| 750€ | 300€ | 350€ | 300€ | 270€ |
| 1970€ | | | | |

| |
|-------|
| 4700€ |
|-------|

PORT DES MAILLOTS

MAILLOT LEADER JAUNE : 20 euros par jour

MAILLOT ROSE ESPOIR : 20 euros par jour

MAILLOT BLANC JUNIOR : 20 euros par jour

MAILLOT BLEU PASS'OPEN : 20 euros par jour

MAILLOT VERT EQUIPE : 20 euros par jour

| | SAMEDI | DIMANCHE 1 ^{ER} TRONÇON | DIMANCHE 2 ^{EME} TRONÇON | TOTAL |
|---------------|-------------|-------------------------------------|--------------------------------------|-------------|
| MAILLOT JAUNE | 20€ | 20€ | 20€ | 60€ |
| MAILLOT ROSE | 20€ | 20€ | 20€ | 60€ |
| MAILLOT BLANC | 20€ | 20€ | 20€ | 60€ |
| MAILLOT BLEU | 20€ | 20€ | 20€ | 60€ |
| MAILLOT VERT | 20€ | 20€ | 20€ | 60€ |
| TOTAL | 100€ | 100€ | 100€ | 300€ |

Vélo Club du François

📞 Président 0696841574 - 📞 Secrétariat 0596968273

📞 Cadre Technique VTT 0696824643 - 📞 Cadre Technique ROUTE 0696053686 - Email : vcf97240@gmail.com



VELO CLUB DU FRANÇOIS

CORRESPONDANCE

Rue Florent Holo

97240 le FRANÇOIS

N°SIRET : 491 809 604 00037



SIEGE SOCIAL

Ex Syndicat d'initiative Cité La Jetée

97240 LE FRANÇOIS

N° SIRET : 491 809 604 00029

N° agrément DDJS : 972 – 2001 - 357

TOTAL GRILLE DE PRIX LA FRANCISCAINE 2023

5000€

Vélo Club du François

📞 Président 0696841574 - 📞 Secrétariat 0596968273

📞 Cadre Technique VTT 0696824643 - 📞 Cadre Technique ROUTE 0696053686 - Email : vcf97240@gmail.com

