

DIMANCHE 25 SEPTEMBRE 2022

GRAND PRIX D'ALLEVARD- LA CHAPELLE DU BARD (123JPO)



FÉDÉRATION
FRANÇAISE
DE CYCLISME



NATIONAL 2
ROUTE HOMMES



FÉDÉRATION FRANÇAISE DE CYCLISME

isère
LE DÉPARTEMENT
www.isere.fr

Allevard
LES-BAINS



Le GRÉSIVAUDAN
communauté de communes



GUIDE DE ROUTE

COMITE D'ORGANISATION

Directeur de course :

Axel CHATAIN

07 63 41 95 69,

axel.chatain.gmc38@gmail.com

Président du GMC38-EF :

Cédric NOEL

06 63 62 00 56,

mobile.noelcedric@gmail.com

Responsable dossier préfecture :

Sébastien ORLHAC

06 85 41 26 54,

orlhac.sebastien38@gmail.com

Responsable inscriptions :

Tao

06 67 72 54 30,

gmcyclisme38@gmail.com

Médecin et responsable secours :

Jean PONARD

06 80 01 73 99,

jeanponard@gmail.com



Coordination générale organisation :

GMC38EF

Email: gmcyclisme38@gmail.com

Site internet: www.gmc38.fr

Instagram: gmc38ef

Facebook: GMC38EF

EDITORIAL DES ELUS



Au nom de Karim Chamon, Maire de la Chapelle du Bard, et au nom de l'ensemble du conseil municipal, je souhaite la bienvenue aux coureur(se)s, à leurs staffs, leurs familles et à l'ensemble du public.

Nous sommes ravis de pouvoir accueillir, sur la commune, cette première édition du grand prix cycliste Allevard-La Chapelle du Bard. Une partie du circuit parcourt les routes de notre commune et nous souhaitons que vous preniez beaucoup de plaisir à les emprunter.

Nous remercions le 'Grenoble Métropole cyclisme 38 Eybens Formation' de nous avoir proposé ce projet, également les élus et employé(e)s de la commune d'Allevard qui se sont impliqués avec nous dans sa mise en place, sans oublier les bénévoles sans qui rien n'est possible.

Je souhaitais également vous adresser mes encouragements les plus chaleureux pour cette première édition qui, nous l'espérons, en appellera d'autres. Le cyclisme met particulièrement en avant les valeurs du sport : le respect de l'adversaire, l'humilité face à l'effort, le dépassement de soi, le courage et la passion. Le sport a cette irremplaçable vertu de les enseigner et de les magnifier.

Je vous souhaite de passer une excellente journée lors de ce grand prix.

Philippe Wycart

Adjoint au maire La Chapelle du Bard

Le pays d'Allevard est un territoire sur lequel se pratiquent de nombreux sports. Nous sommes riches du nombre et de la diversité des activités offertes par les clubs et les associations et qui se déroulent du haut de nos montagnes jusqu'au sein de nos différents terrains adaptés ainsi que dans nos équipements sportifs spacieux qui favorisent la pratique et les rassemblements.

Le cyclisme est aussi représenté, par notre association locale La roue libre et grâce à tous les parcours de course qui traversent ou font étape à Allevard. Nous avons œuvré en ce sens en accueillant l'arrivée de L'Alpes Isère Tour en 2022.

Ces courses sont toutefois souvent réservées à des coureurs expérimentés et de haut niveau. C'est pourquoi, nous avons voulu répondre à l'appel du GMC38-EF et nous associer à leur projet d'organisation d'une course plus grand public : le grand prix Allevard-La Chapelle du Bard, qui permettra aux cyclistes du bassin grenoblois de (re)découvrir nos beaux paysages mais aussi à tous les amateurs de vélos d'ici et d'ailleurs de participer à un défi exigeant mais raisonnable, ouvert à tous et pour tous les âges.

Le grand prix Allevard-La Chapelle du Bard ajoute encore une manifestation d'intérêt à notre saison sportive et nous inaugurerons la première édition le 25 septembre prochain. Rendez-vous au lac de la Mirande sur la ligne de départ pour encourager les cyclistes !

Sidney Rebboah

Maire d'Allevard

PROGRAMME DE LA JOURNÉE

- 8h00 : Retrait dossards et inscriptions sur place, pour les cadets et dames.
9h00 : Départ de la première épreuve
10h00: Retrait dossards et inscriptions sur place, pour l'épreuve départementale.
11h30 : Départ de l'épreuve départementale de la mi-journée.
13h30 : Podiums et récompenses des premières épreuves.
- 13h00 : Retrait dossards pour l'épreuve de 1ère catégorie.**
14h30 : Départ du Grand Prix d'Allevard.
17h30 : Podiums et récompenses du Grand Prix

**LE GMC-38 REMERCIE
ALLEVARD OPTIQUE
POUR SON PARTENARIAT
(SITUÉ À ALLEVARD
04 76 71 24 43)**



pticien

RÈGLEMENT DE L'ÉPREUVE

GP D'ALLEVARD-LA CHAPELLE DU BARD (1/2/3/J/PO)

Article 1 – Organisation

Le 1er GP d'Allevard – La Chapelle du Bard est organisé par le Grenoble Métropole Cyclisme 38 – Eybens Formation (GMC38-EF), Le Vélodrome, Avenue des Maquis de l'Oisans 38320 Eybens, sous le règlement de la Fédération Française de cyclisme. Il se disputera le dimanche 25 Septembre 2022.

Article 2 – Type de l'épreuve

L'épreuve est réservée aux athlètes de catégorie Hommes 1ère, 2ème, 3ème catégories, Juniors et Pass'Cycliste Open. Elle est inscrite au calendrier régional Auvergne Rhône Alpes de la Fédération Française de cyclisme en 1.12.7.

Article 3 – Prologues

Deux épreuves sont organisées en prologue. L'une ouverte aux Cadets + Dames Juniors/Séniors, l'autre ouverte aux coureurs Pass'Cyclistes. Elles sont toutes deux inscrites au calendrier régional Auvergne Rhône Alpes de la Fédération Française de cyclisme, respectivement en 1.31 et 1.27.

Article 4 – Participation

Les engagements se font via la plateforme CicleWeb de la Fédération Française de cyclisme. L'épreuve est limitée à 120 coureurs.

Article 5 – Permanence

La permanence de départ se tient le dimanche 25 septembre 2022 à partir de 13h au Lac de la Mirande à Allevard. La Confirmation des partants et le retrait des dossards se font à la permanence de 13h à 14h.

Article 6 – Assistance

Les voitures d'équipes ne sont pas autorisées à suivre la course. Deux véhicules neutres seront mises en place par le GMC38-EF, l'une en dépannage de l'échappée, la seconde en dépannage du peloton. Les coureurs/équipes souhaitant être dépannés devront obligatoirement laisser des roues à ces véhicules.

Article 7 – Protocole

Conformément à l'article 1.2.12 du règlement FFC, les coureurs désignés ci-dessous doivent se présenter quotidiennement au protocole sur le podium dans un délai maximum de 10 minutes après leur arrivée, en tenue :

Le vainqueur de la course, le deuxième, le troisième et le vainqueur du classement des rous.

RÈGLEMENT DE L'ÉPREUVE

GP D'ALLEVARD-LA CHAPELLE DU BARD (1/2/3/J/PO)

Article 8 – Prix

La dotation de l'épreuve, conformément au barème de la FFC, s'élève à 500€, répartis sur les 20 premiers de l'épreuve.

Article 9 – Classement par points

Un classement par point se fera sur la ligne située à l'entrée de La Chapelle du Bard, sur les tours 2-4-6-8-10-12-14. Les points seront attribués comme suit aux 3 premiers coureurs : 5, 3 et 1 points.

Article 10 – Contrôle Antidopage

Le règlement antidopage de la FFC s'applique intégralement à la présente épreuve. En outre la législation antidopage française s'applique conformément aux dispositions de la loi du pays. Le lieu de Contrôle sera le suivant : reste à définir, un affichage sera fait le jour de la course.

Article 11 – Pénalités

Le fait d'être engagé implique que chaque coureur a pris connaissance du présent règlement et accepte toutes les clauses. L'arbitrage, concernant le déroulement sportif de la course, est placé sous l'autorité du président du jury des arbitres désignés en application des règlements généraux de la FFC. Les infractions feront l'objet des pénalités prévues par le règlement de la FFC.

Article 12 – Service Médical

L'épreuve disposera d'un service médical, composé d'une équipe de secouriste et d'un médecin, assurant gratuitement les soins en course et, le cas échéant, le transfert vers un établissement hospitalier. En revanche, les coureurs et les accompagnateurs d'une équipe doivent être assurés pour tous les frais médicaux (également rapatriement qui pourraient leur être dispensés en dehors de la course).

**LE GMC-38 REMERCIE
ELEMENT CYCLE POUR
SON PARTENARIAT
(VALGELON-LA
ROCHETTE)**



ZONE DE DÉPART ET D'ARRIVÉE PARKINGS ET PARCOURS

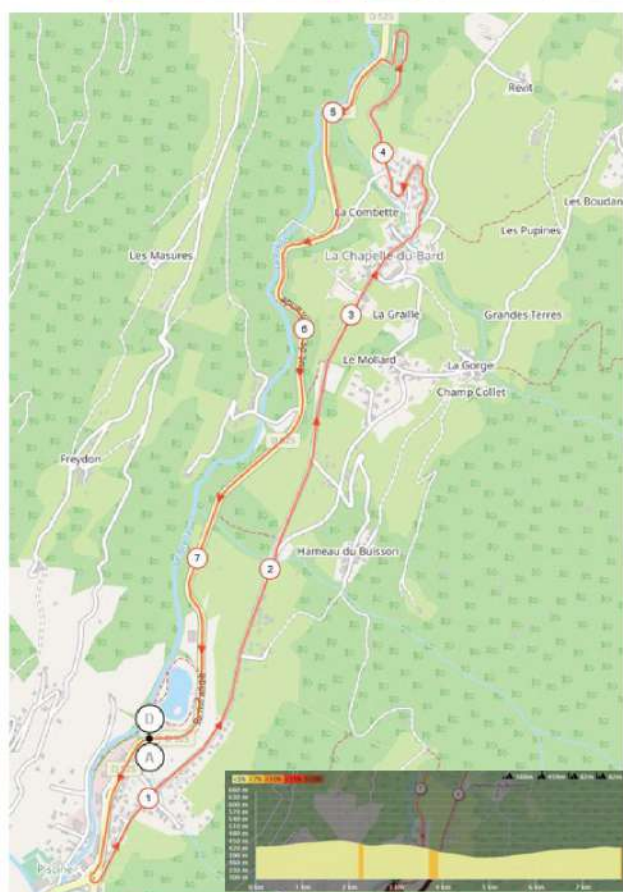
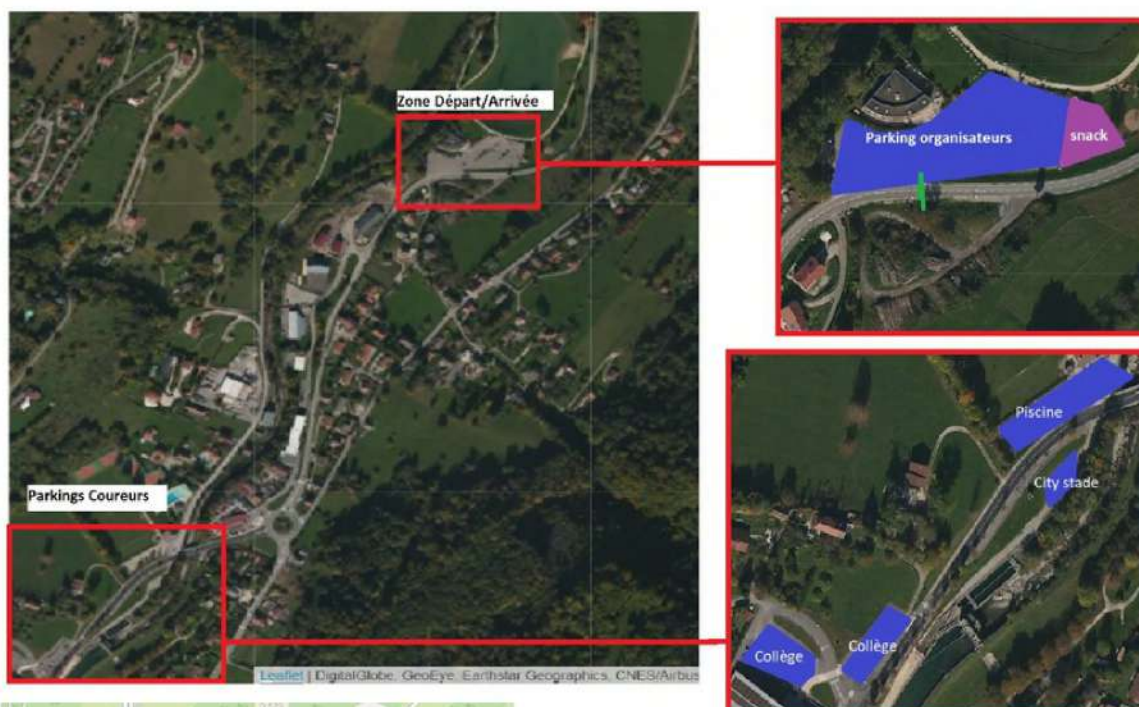

PARCOURS DE 7,8 KM
(D+ 82M)

**DAMES, CADETS
ET DÉPARTEMENTAUX:
7 TOURS SOIT 54,6KM
574M D+**

**COURSE EN 1ÈRE
15 TOURS SOIT 117KM
1 230 D+**

LE PARCOURS SERA FLÉCHÉ
AUX DIFFÉRENTS CARREFOURS
ALTITUDE DE DÉPART: 435M



ma bonne impression

Bien ⊕ qu'une imprimerie !

VOTRE IMPRIMEUR ULTRA-LOCAL



1 000 Flyers A5
À partir de 31,00€ HT



Carte de visite
À partir de 9,90€ HT



Plaquette / Brochure
À partir de 29,00€ HT



Roll-up
À partir de 34,00€ HT



Éco cup
À partir de 0,56€ HT / l'unité



Textile
À partir de 1,92€ HT / l'unité

Commandez en quelques clics depuis notre site

 WWW.MA-BONNE-IMPRESSION.FR

#QUALITE

#PRIX

#DELAI

