

BETHENY SPORTS EVENEMENTS

CLM Champenois par Equipe

Manche 2 de Coupe de France N2

Manche 3 de Coupe de France N3



GUIDE DE ROUTE

COUPE DE FRANCE



GUIDE DE ROUTE

CLM Champenois par Equipe

Manches de Coupe de France N2 & N3

Bétheny 22 mai 2022 – Comité Grand Est

COUPE DE FRANCE N2 et N3

COMPETITION

<i>Sommaire</i>	2
<i>Engagements & Règlementation</i>	3
<i>Permanence & Lieu pratiques</i>	4
<i>Hébergement & Restauration sans objet</i>	5
<i>Avant et Après course</i>	6
<i>Dotations & Protocoles</i>	7
<i>Plan du circuit</i>	8
<i>Plan Départ Motos</i>	9
<i>Détail du circuit</i>	10 à 17
<i>Itinéraire horaire</i>	18 et 19
<i>Profil de l'épreuve</i>	20
INFOS PRATIQUES	
<i>Dispositif de secours</i>	21
<i>Contacts</i>	22
<i>Plaquette des Maillots</i>	23
<i>Partenaires</i>	24
<i>Règlementation Coupe de France – sur site de la FFC</i>	25

ENGAGEMENTS

Participation

Selon l'article 3 du règlement Route Coupe de France des clubs, la Coupe de France des Clubs de DN2, 2eme manche et de DN3, 3eme manche est réservée exclusivement aux clubs de DN2 et de DN 3 et 1 Wild Card,

1- Composition des équipes :

- Chaque équipe sera composée de six coureurs maximum; quatre minimum.

- Les temps seront pris sur le 4^{ème} coureur de l'équipe

- Une équipe avec moins de quatre coureurs ne sera pas classée.

2- Matériel :

- Le matériel spécifique contre la montre est autorisé

- Chaque équipe devra se présenter au départ 20 minutes avant son heure de départ pour le contrôle.

- Un prêt-contrôle pourra être réalisé le samedi à la permanence de 16 h à 18 h et le dimanche de 10 h à 11 h 30 sur le lieu de départ.

3- Echauffement :

Il sera interdit de s'échauffer après le premier départ (13h00).

4- Ordre de départ :

Les départs seront donnés toutes les trois minutes dans l'ordre suivant :

- Les équipes de DN3 non classées, par tirage au sort.

Les équipes de DN3 classées, dans l'ordre inverse du classement par équipe à l'issue de la manche précédente.

- Les équipes de DN2 non classées, par tirage au sort.

Les équipes de DN2 classées, dans l'ordre inverse du classement par équipe à l'issue de la manche précédente.

5- Dépannage :

Chaque équipe sera suivie par une seule voiture de Directeur Sportif.

*- **Equipes de 6 coureurs de 1^{ère} et 2^{ème} catégorie** dont deux coureurs français au minimum, pour les équipes de **DN2**.*

*- **Equipes de 5 ou 6 coureurs** sans restriction d'âge, pour les équipes de **DN3**.*

*Toute participation avec une **équipe incomplète** entrainera systématiquement une pénalité de 15 points par coureur absent (N2 six coureurs et N3 cinq coureurs).*

*Toutefois, à **moins de quatre coureurs en N2 et N3** l'équipe se verra refuser le départ.*

Une équipe de Nationale 2 ou 3 dans l'impossibilité d'aligner quatre coureurs au départ ou absence au départ, se verra attribuer une pénalité de 90 points.

6- Antidopage

Le règlement antidopage de la FFC s'applique intégralement à la présente épreuve. Le contrôle antidopage a lieu à :

Mairie de Bétheny, place de la mairie (angle place de la mairie et rue de Courcy) 51450 Bétheny

*Toute **infraction** entraînera la mise hors course de l'équipe pour l'épreuve considérée et la suppression des points acquis par tous les coureurs de l'équipe. Les points ainsi perdus ne pourront en aucun cas être attribués à d'autres coureurs.*

RÈGLEMENT PARTICULIER :

Organisation

*L'épreuve CLM Champenois est organisée par **Bétheny Sports Evénements et le soutien technique de la Mairie de Bétheny** sous les règlements de la Fédération Française de Cyclisme et de Coupe de France des clubs.*

***Des véhicules VIP de BSE**, pourront suivre les équipes derrière leur Directeur Sportif.*

Si une équipe devait être doubler, le véhicule VIP devra s'arrêter en toute sécurité et laissée passer l'équipe son DS et éventuellement les véhicules qui suivaient cette équipe.

Puis reprendre sa position derrière l'équipe et le DS.



PERMANENCE FOYER RURAL (En face le centre social)

Rue des Berceaux 51450 BETHENY

Samedi 21 mai 2022 – Permanence de:

16 h 00 à 18 h 00 : Retrait des dossards, transpondeurs et signalétique véhicules et informations. Contrôle des vélos.

18 h 15 à 19 h 15 : réunion des Directeurs Sportifs.

Ordre de départ communiqué aux équipes.

Dimanche 22 mai 2022

– Podium-signature des équipes

de 11 h 00 - 13 h 30

– Signature de la feuille de départ des coureurs.

-- Présentation des équipes au podium.

13 h 00 – Premier Départ Grande rue.

Douches et vestiaires: voir plan à droite, Badge d'entrée à

demander au Foyer Rural

Gymnase Claudius CAILLOT

Allée des Pâquerettes

51450 Bétheny

Local Anti-dopage : place de la mairie (angle place de la mairie et rue de Courcy) 51450 Bétheny

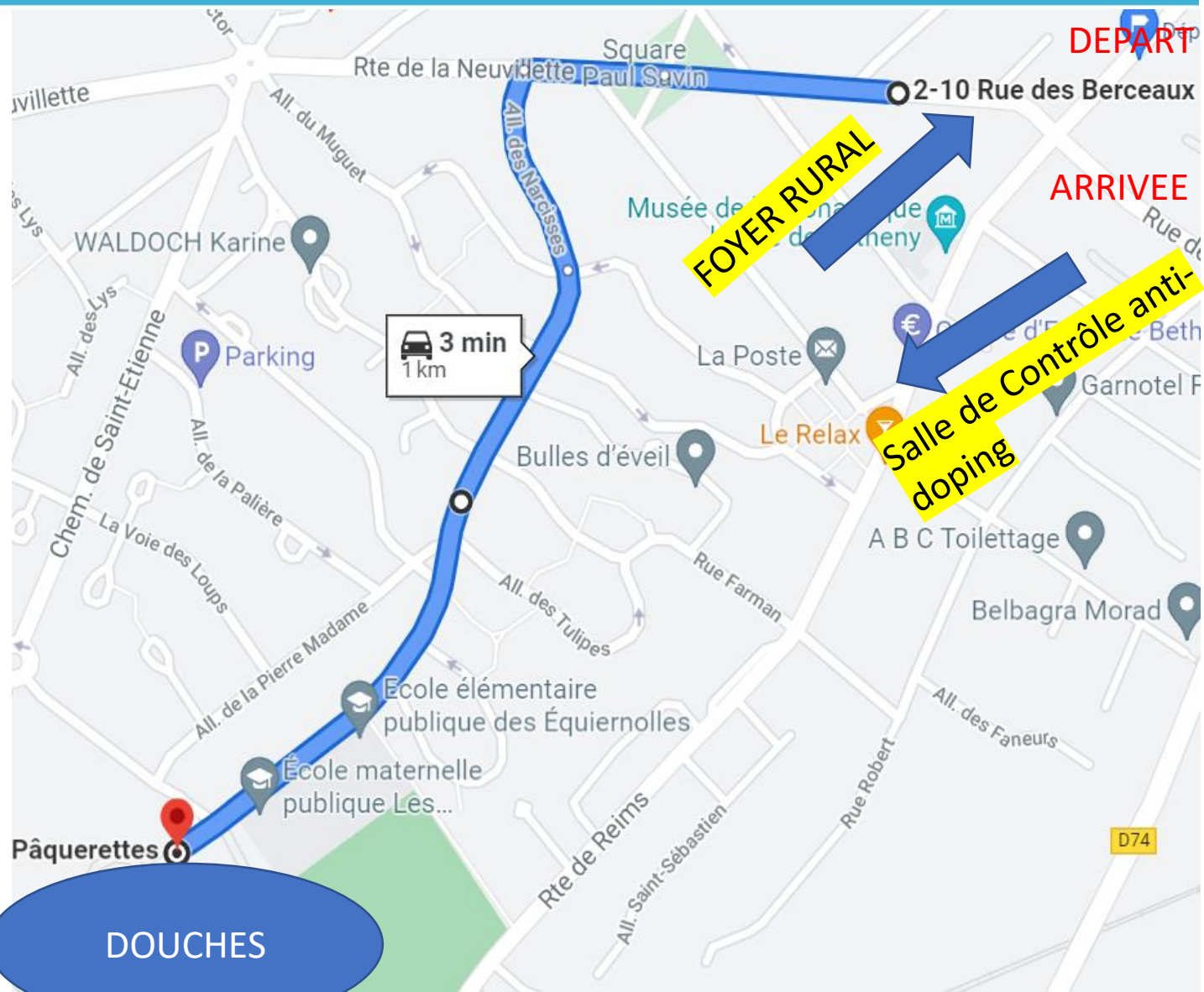

Samedi 21 mai 2022

HEBERGEMENT:

Une liste d'Hotels peut être communiquée aux équipes qui en feront la demande:
claudine.girault08@gmail.com

Chambres réservées pour

- Les Commissaires
- ainsi que la restauration du samedi soir et le petit déjeuner du dimanche matin.**

Dimanche 22 mai 2022

RESTAURATION:

Si les équipes souhaitent bénéficier de cette restauration sportive à moindre coût le dimanche midi sur réservation au préalable :

- au complexe sportif « le Five » à Reims (à 6mn de Bétheny)

Le FIVE
 3 Rue du Commerce
 51100 REIMS
 Tél: 03 26 82 84 86

- **ou** plateau repas pour les accompagnateurs (panier pique-nique).

(une réponse est demandée rapidement pour la mise en œuvre).

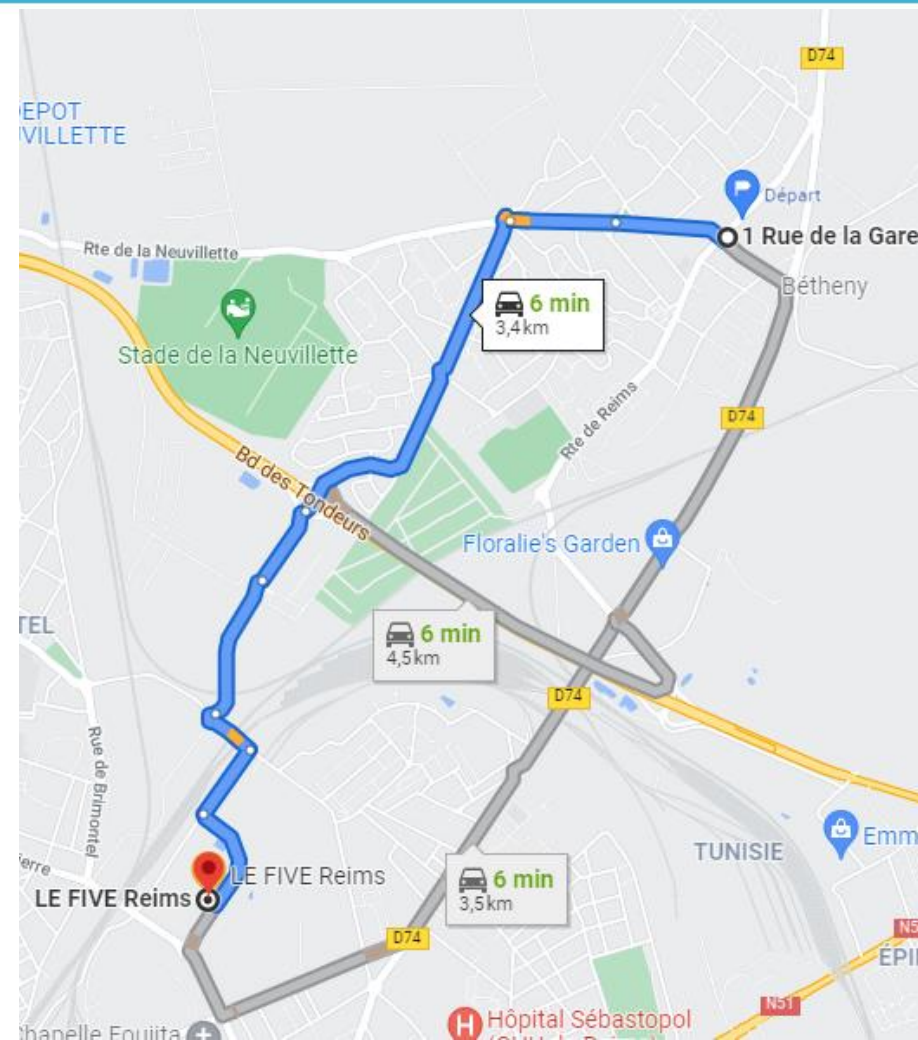

SAMEDI 21 MAI

REMISE DOSSARDS

16h00 – 18h00

-Remise des dossards et signalétique

-Conformité des vélos

-Communication des heures de départ des équipes

REUNION DES DIRECTEURS SPORTIFS 18h15 - 19h15

DIMANCHE 22 MAI

Chaque équipe devra se présenter au « podium-signature » 1 h30 avant son départ, lui laissant le temps de s'échauffer sans contrainte par la suite..

11 h 00 à 13 h 30 : Pour la première équipe et ensuite au fur et à mesure de l'ordre de départ établi (environ 3mn par équipe).

DEPART de la COURSE:

- 13 h 00 pour la première équipe et ensuite au fur et à mesure de l'ordre de départ établi..

APRÈS-COURSE : *Transpondeurs*

Les transpondeurs devront être restitués au Foyer Rural après la course sinon ils seront facturés aux équipes défailtantes.

Podium protocolaire obligatoire :

Le début des récompenses se fera à 16 heures 30 sur le podium pour les équipes vainqueurs de N3 ET N2.

Salle anti dopage

Place de la Mairie affichage voir page 4

DOUCHES : voir page 4

*Des douches sont à votre disposition
Gymnase Claudius CAILLOT
Allée des Pâquerettes
51450 Bétheny*

Infos-Route

Vu la distance entre la ligne de départ et le circuit, supérieur à 5 kms, la fréquence de 157,575 et la puissance autorisée ne nous permettront pas d'avoir une liaison radio correcte sur tout le parcours.

La meilleure information souhaitable pour toutes les Directeurs Sportifs sur le déroulé de la course restera le portable avec un relais sur la ligne d'arrivée qui pourra communiquer les temps réels et autres informations lorsque la fréquence ne passe pas.

Direct vélo sera sur la course.

DOTATIONS

IDENTIQUE pour les deux niveaux
1200 € pour les N2
1200 € pour les N3

300 €	1er
200 €	2eme
140 €	3eme
110 €	4ème
95 €	5ème
70 €	6ème
60 €	7ème
50 €	8ème
40 €	9ème
35 €	10ème
30 €	11ème
25 €	12ème
20 €	13ème
15 €	14ème
10 €	15ème

PROTOCOLES :

Présentation des équipes: OBLIGATION

- Chaque équipe devra se présenter au « podium-signature » 1 h30 avant son départ, lui laissant le temps de s'échauffer sans contrainte par la suite.

- L'ordre de présentation sera identique à l'ordre de départ de la course qui sera donné par le Président du jury des commissaires le samedi fin d'après midi.

La première équipe sera : les équipes invitées, puis les équipes de N3, et enfin les équipes de N2.

Les autres équipes suivront toutes les trois minutes.

Podium des récompenses :

La première équipe de N3 ainsi que la première équipe N2 seront récompensées.

Elles ont l'obligation de se rendre au podium à 16 heures 30.

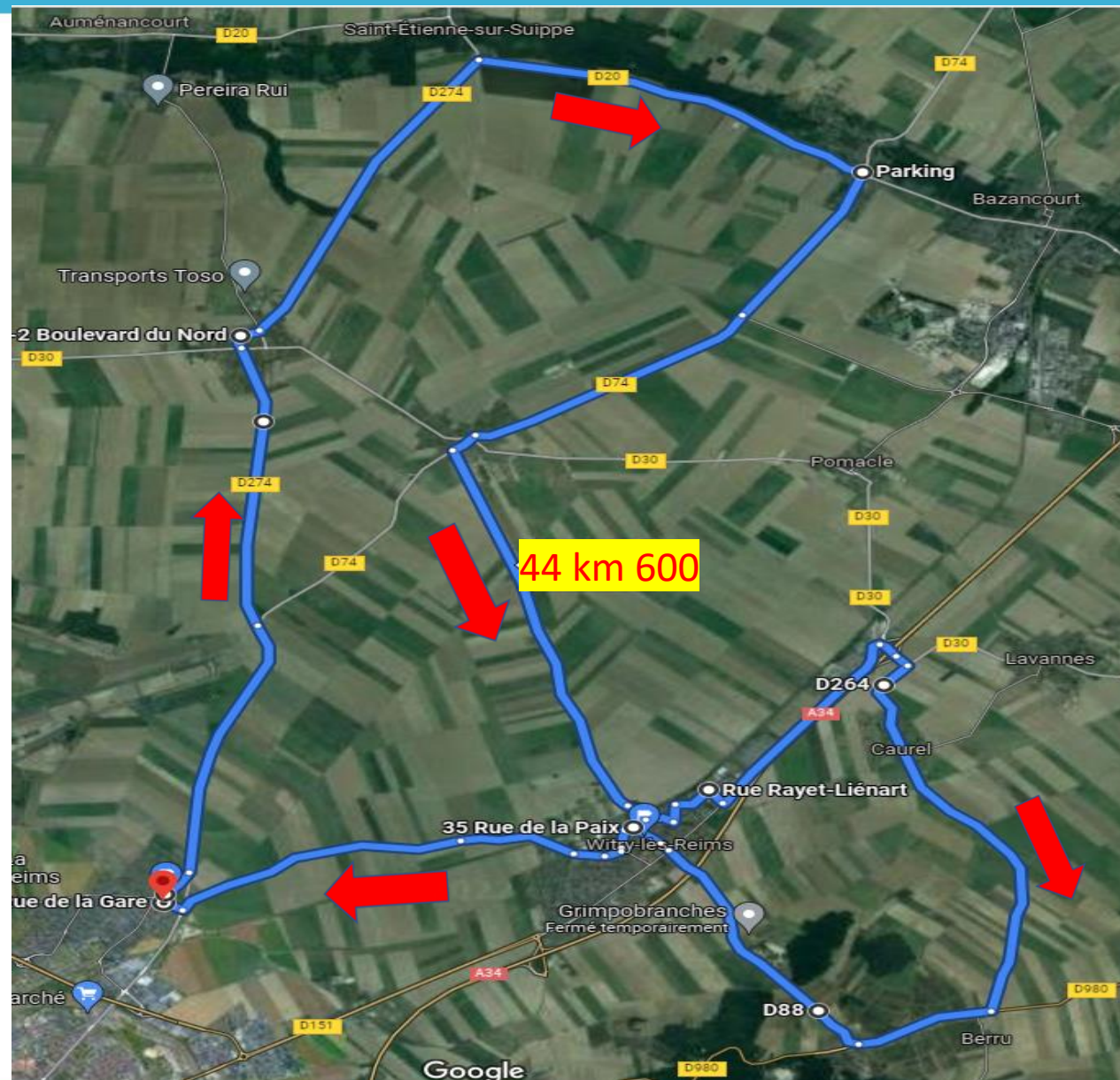
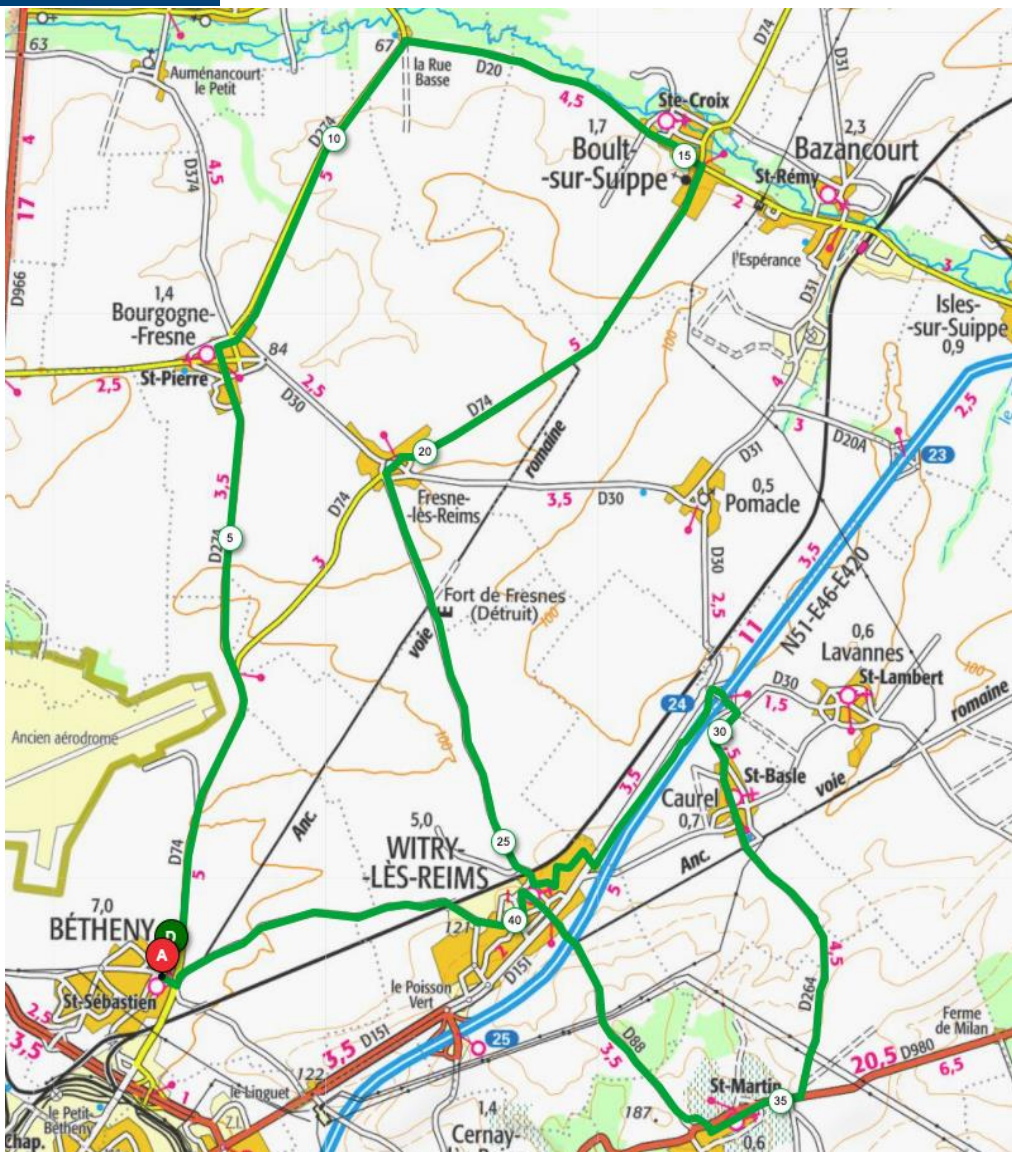

GUIDE DE ROUTE

CLM Champenois par Equipe
 Manches de Coupe de France N2 & N3
 Béthény 22 mai 2022 – Comité Grand Est

DEPART DES MOTARDS :

Grande Rue 250 mètres en amont de la ligne de départ des équipes.

1^{er} motard: 30'' avant chaque équipe.

2^{eme} motard: 15'' avant chaque équipe.

DEPART DES EQUIPES :

Grande Rue. Toutes les trois minutes à partir de 13 heures

DEPART DIRECTEURS SPORTIFS :

Départ sur la D74 entre les deux ronds-points. Positionnement suivant l'ordre attribué et sur l'ordre du signaleur.



Attention : Prendre la place par la gauche.



GUIDE DE ROUTE

CLM Champenois par Equipe
Manches de Coupe de France N2 & N3
Bétheny 22 mai 2022 – Comité Grand Est

**Entre WITRY les REIMS 1^{er} Passage
et le franchissement de L'échangeur
A34 sur la D151 :**
*prendre le Rond-Point à droite mais
attention au dévers de la chaussée.*

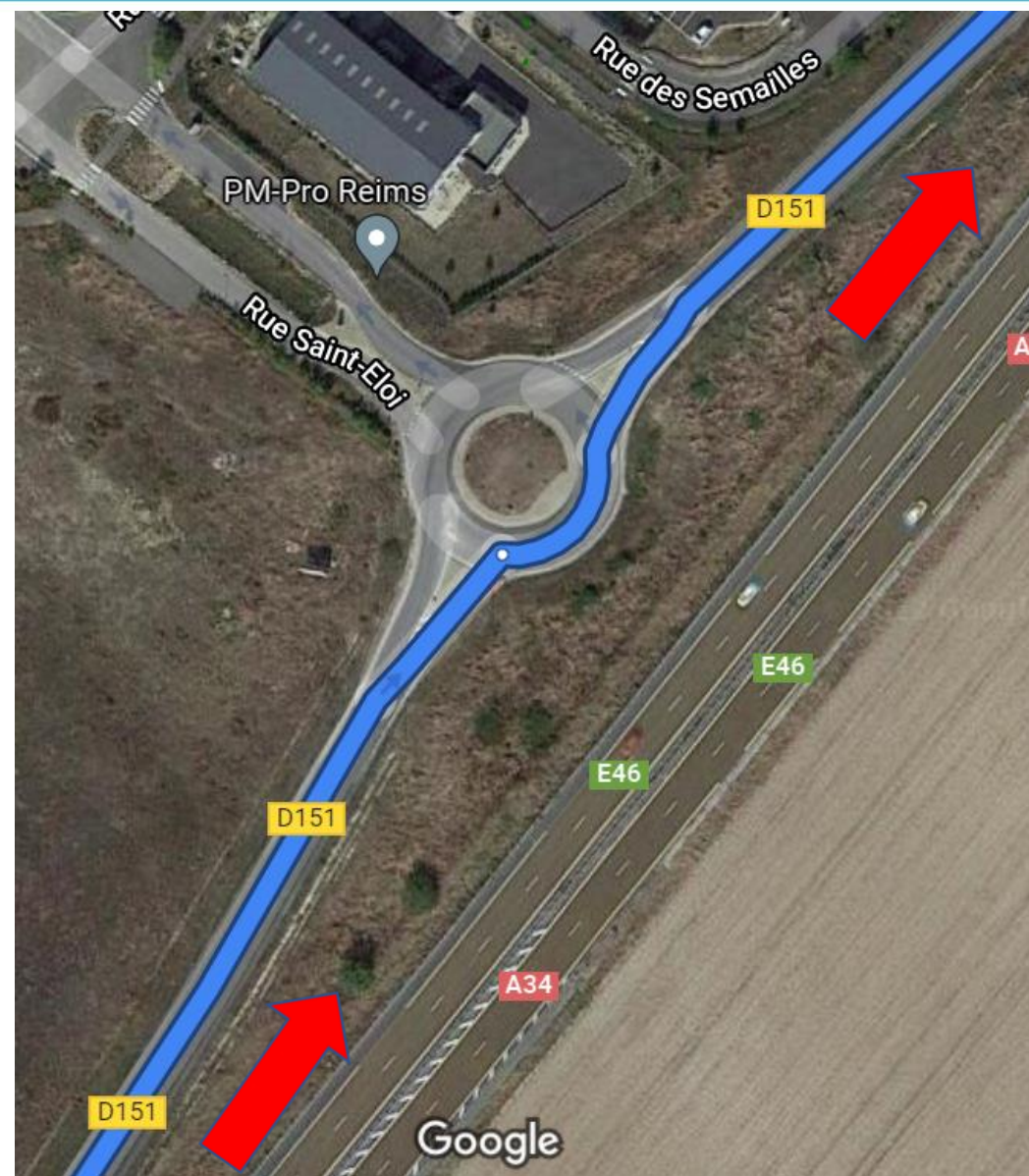

ECHANGEUR A34

*Entre les deux ronds-points
La course empruntera
exclusivement une
demie chaussée, celle de
droite.*

*Des plots au milieu de la
chaussée sont mis en place
jusqu'à l'intersection D30
et D264.*

*L'autre partie de la
chaussée est réservée à la
circulation des véhicules
publics.*



INTERSECTION D264 ET D980

Attention à cette intersection qui se trouve en bas d'une petite descente et virage 90° à droite.

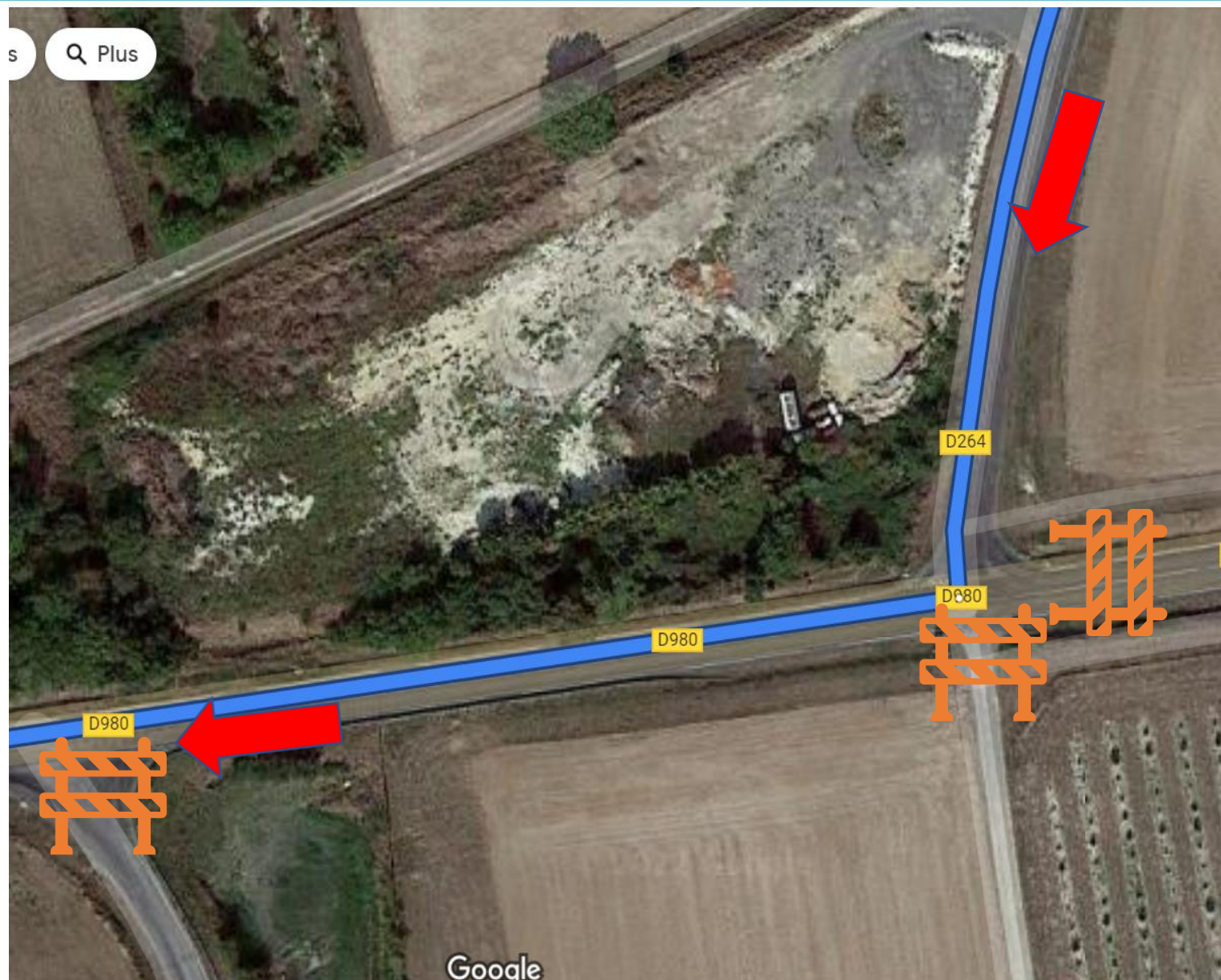

Witry les REIMS 2ème passage

*Dans le deuxième passage de la traversée de WITRY les REIMS : de la rue Léon Bourgeois vers la rue de la paix :
chaussée rétrécie par des bordures de délimitation de stationnement.*





COUPE DE
FRANCE



DEVIATION DIRECTEURS SPORTIFS

Les Directeurs Sportifs seront déviés au dernier rond point avant la ligne d'arrivée vers la droite route de Bétheny D74 afin de retrouver leur motor-home et leurs coureurs.

Ils pourront plus tard se garer sur toutes les rues : du Commerce, du Levant et Robert (déviation des motos)



GUIDE DE ROUTE

CLM Champenois par Equipe

Manches de Coupe de France N2 & N3

Bétheny 22 mai 2022 – Comité Grand Est

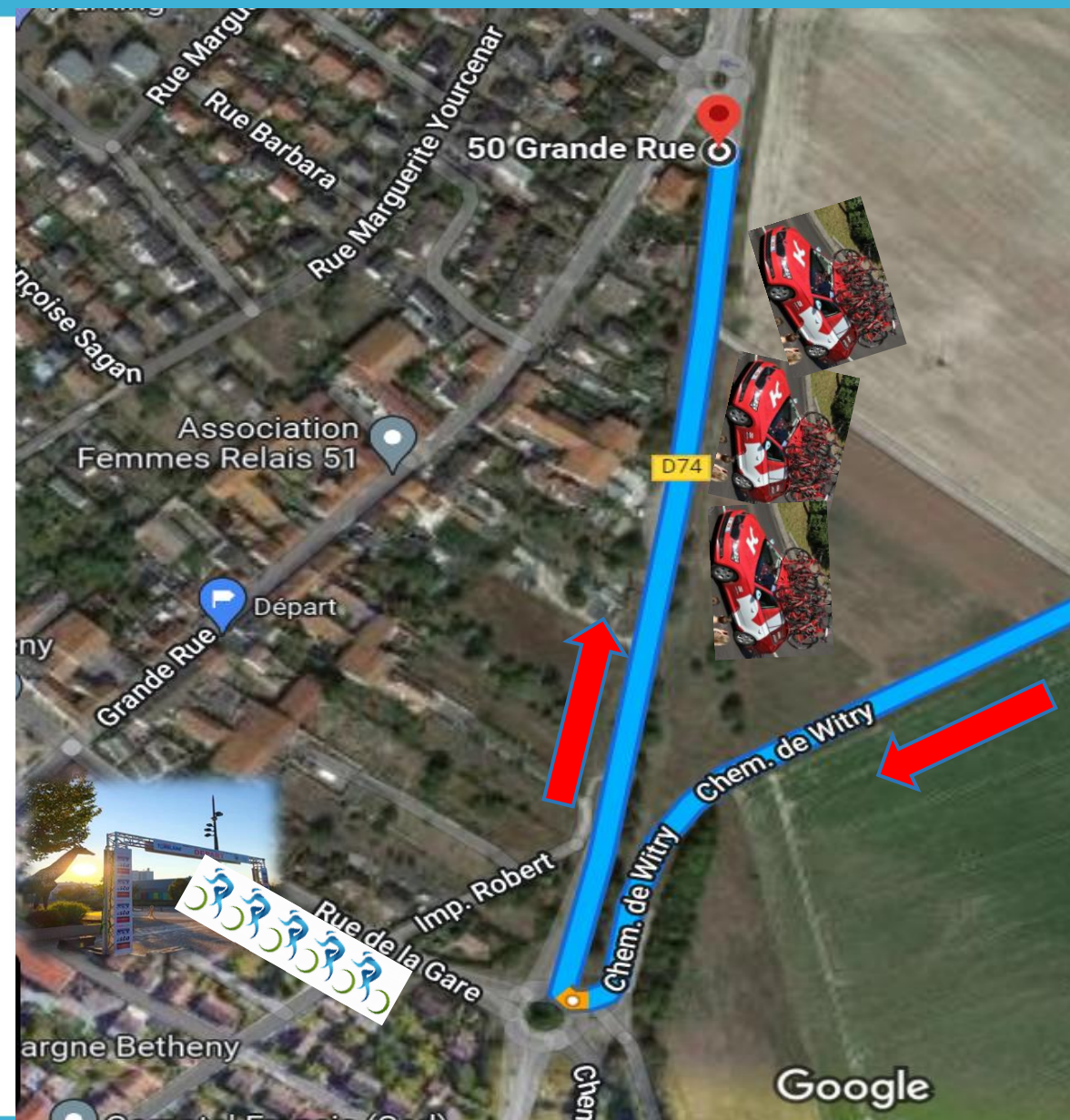

COUPE DE
FRANCE

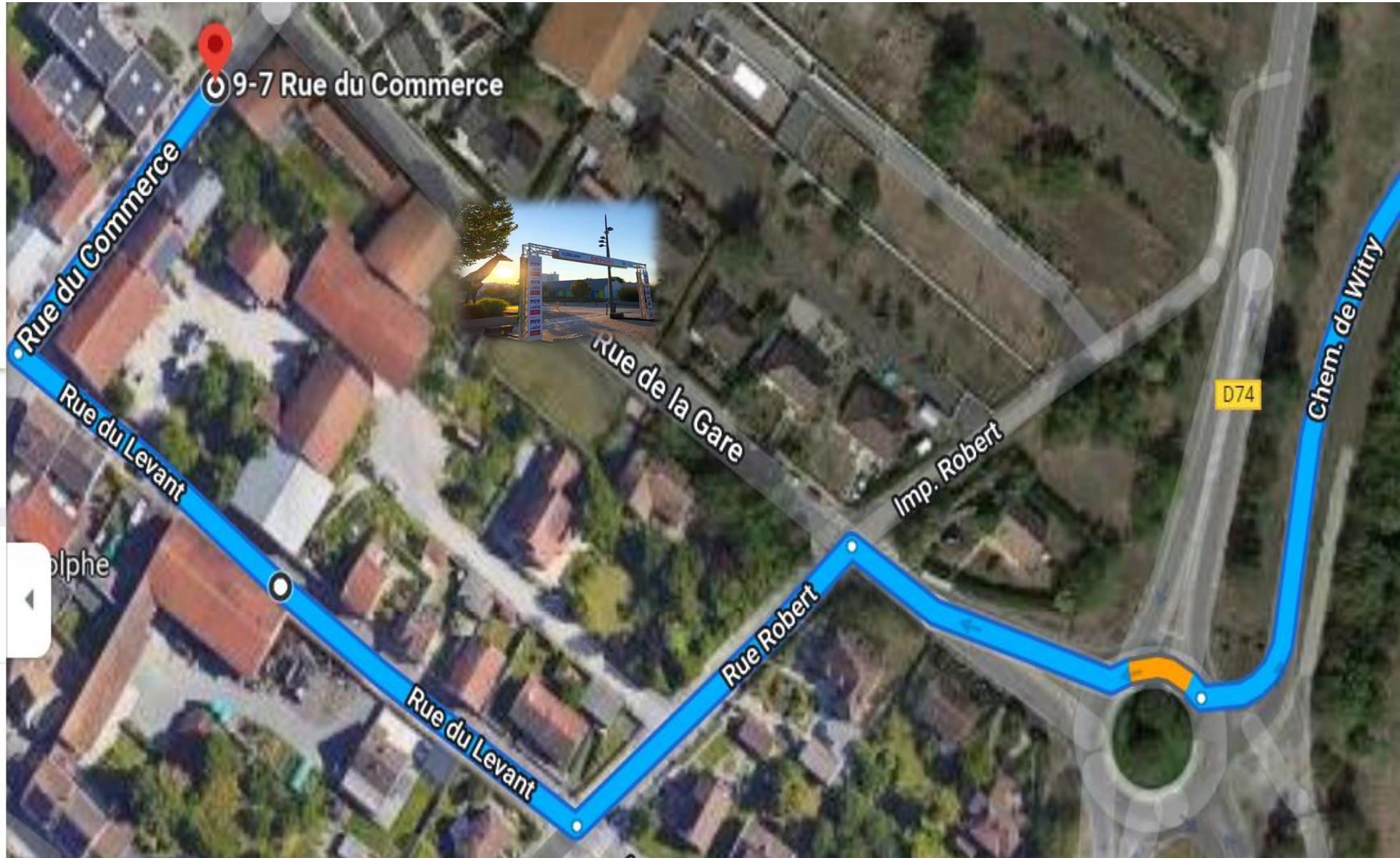

GUIDE DE ROUTE

CLM Champenois par Equipe
Manches de Coupe de France N2 & N3
Béthény 22 mai 2022 – Comité Grand Est

Les Equipes pourront rejoindre les cars, et les véhicules des Directeurs Sportifs par le chemin des berceaux puis à droite la Rue Frédéric Mistral et au Rond point la D74

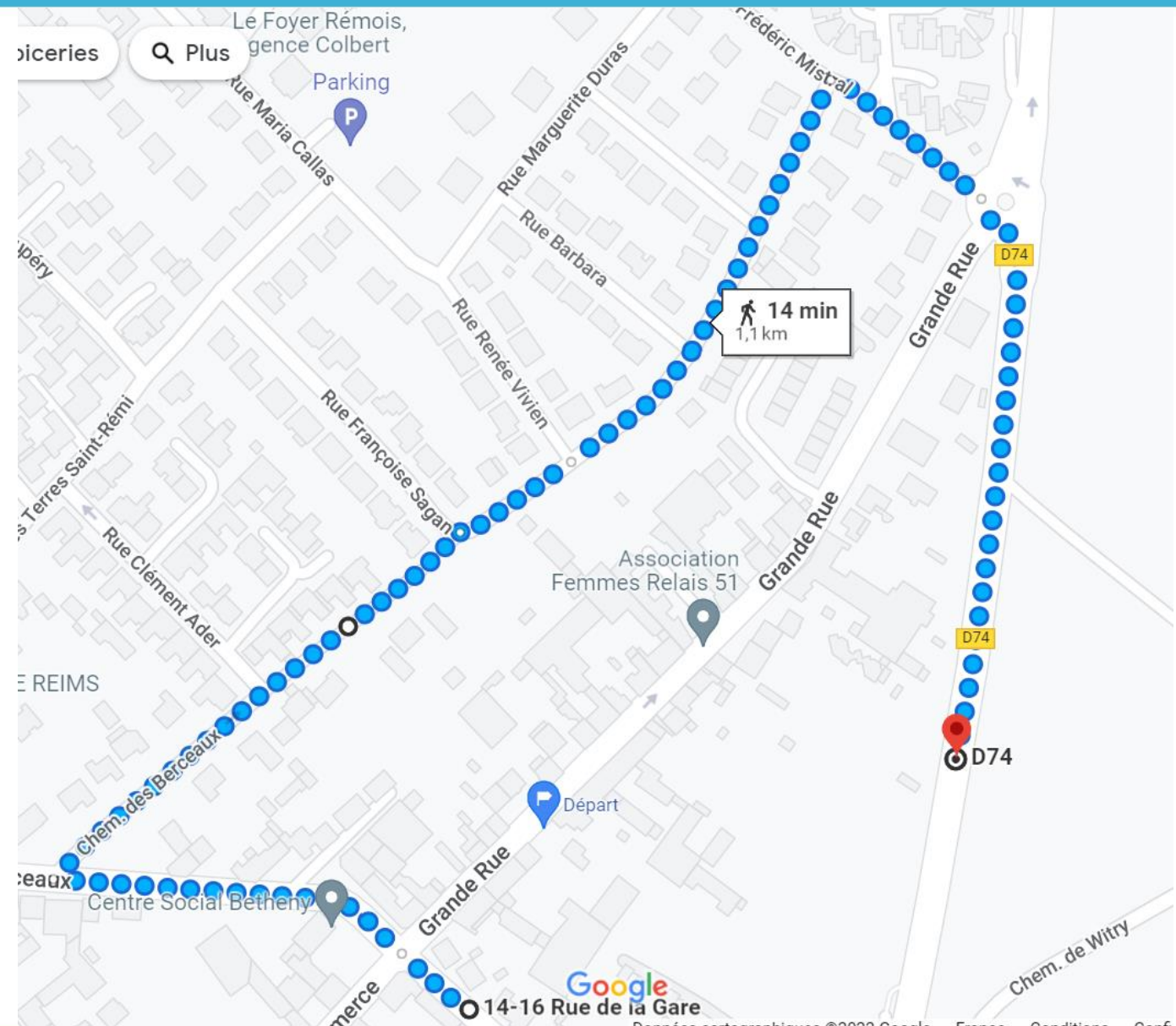

Manches de COUPE DE FRANCE N2 et N3

2:00 heures de départ

00:03:00	40	02:00:00	1er Coureur	Dernier coureur	
Vitesses retenues:	48	50	48	50	
Heure de Départ:	13:00:00	13:00:00	15:00:00	15:00:00	

Kilomètres		Communes traversées			1er Coureur		Dernier coureur	
Cumulés	Restants				48	50	48	50
0,000	44,600	Bétheny	Départ 5 Grande Rue	2 dos d'âne et Rond point	13:00:00	13:00:00	15:00:00	15:00:00
0,400	44,200	Bétheny	Rond Point Route de Bétheny D74 Vers Bourgogne		13:00:30	13:00:29	15:00:30	15:00:29
1,950	42,650	CD 74	Intersection Aérogare tout droit D274		13:02:26	13:02:20	15:02:26	15:02:20
3,650	40,950	CD 74	Intersection de Fresne tout droit Direction Bourgogne D274		13:04:34	13:04:23	15:04:34	15:04:23
6,550	38,050	Bourgogne/Fresne	Entrée dans Bourgogne Rue du Faubourg de Reims tout droit		13:08:11	13:07:52	15:08:11	15:07:52
7,250	37,350	Bourgogne/Fresne	Intersection D30 tout droit devant Mairie	Caniveau	13:09:04	13:08:42	15:09:04	15:08:42
7,650	36,950	Bourgogne/Fresne	Puis à droite Rue du N Vers St Etienne sur Suipe D274		13:09:34	13:09:11	15:09:34	15:09:11
11,550	33,050	St Etienne sur Suipe	Entrée de St Etienne : à droite vers D20		13:14:26	13:13:52	15:14:26	15:13:52
15,350	29,250	Boult Sur Suipe	Centre du village à droite vers Fresne les Reims D74	Deux chicanes	13:19:11	13:18:25	15:19:11	15:18:25
20,150	24,450	Fresne/Bourgogne	Entrée de Fresne à gauche par la Rue Gustave De Bohan		13:25:11	13:24:11	15:25:11	15:24:11
20,550	24,050	Fresne/Bourgogne	Sortie à gauche de Fresne vers Witry les Reims		13:25:41	13:24:40	15:25:41	15:24:40
25,450	19,150	Witry les Reims	Pont de Witry Rue du Cimetière puis à gauche		13:31:49	13:30:32	15:31:49	15:30:32
25,650	18,950	Witry les Reims	Rue des Anciens Remparts, puis à gauche		13:32:04	13:30:47	15:32:04	15:30:47
26,050	18,550	Witry les Reims	Rue Jean Rousseau puis à droite		13:32:34	13:31:16	15:32:34	15:31:16

Feuille 2/2

26,150	18,450	Witry les Reims	Rue du Moulin Florent rond point à droite	13:32:41	13:31:23	15:32:41	15:31:23
26,650	17,950	Witry les Reims	Au rond point à gauche direction Pomacle	13:33:19	13:31:59	15:33:19	15:31:59
28,400	16,200	D151	1er Rond Point tout droit D151	13:35:30	13:34:05	15:35:30	15:34:05
29,450	15,150	D151	Franchissement tout droit des deux ronds points A34	13:36:49	13:35:20	15:36:49	15:35:20
29,900	14,700	D151	Puis à droite vers Pomacle	13:37:22	13:35:53	15:37:23	15:35:53
30,400	14,200	Caurel	Entrée de Caurel tout droit rue Jamey Ponsinet puis Rue de Berru D264	13:38:00	13:36:29	15:38:00	15:36:29
31,200	13,400	Caurel	Sortie Caurel D264 Vers Berru	13:39:00	13:37:26	15:39:00	15:37:26
34,900	9,700	D264 D980	Intersection descente et virage à droite vers Berru D264 vers D980	13:43:37	13:41:53	15:43:38	15:41:53
35,700	8,900	Berru	Entrée de Berru tout droit par la Rue du Luxembourg puis Rue de Reims	13:44:37	13:42:50	15:44:38	15:42:50
36,100	8,500	Berru	Sortie Berru à droite vers D88 vers Witry les Reims Descente rapide	13:45:07	13:43:19	15:45:08	15:43:19
39,200	5,400	Witry les Reims	Intersection Av. de Reims Av.de Rethel Tout droit	13:49:00	13:47:02	15:49:00	15:47:02
39,650	4,950	Witry les Reims	Rue Léon Bourgeois Mairie et rue de la Paix en descente puis à gauche Chaussée rétrécie	13:49:34	13:47:35	15:49:34	15:47:35
40,000	4,600	Witry les Reims	Rue de Fresne les Reims à gauche Rue du Chemin de fer Place Jean Mermoz	13:50:00	13:48:00	15:50:00	15:48:00
40,200	4,400	Witry les Reims	Rue Jean Mermoz vers rue de Bétheny puis à droite 2 Dos d'âne	13:50:15	13:48:14	15:50:15	15:48:14
40,650	3,950	Witry les Reims	Sortie Witry vers Bétheny feux clignotants	13:50:49	13:48:47	15:50:49	15:48:47
44,400	0,200	Bétheny	Entrée rond point CD 74 en face rue de la Gare Rond point	13:55:30	13:53:17	15:55:30	15:53:17
44,600	0,000	Bétheny	Arrivée rue de la gare	13:55:45	13:53:31	15:55:45	15:53:31

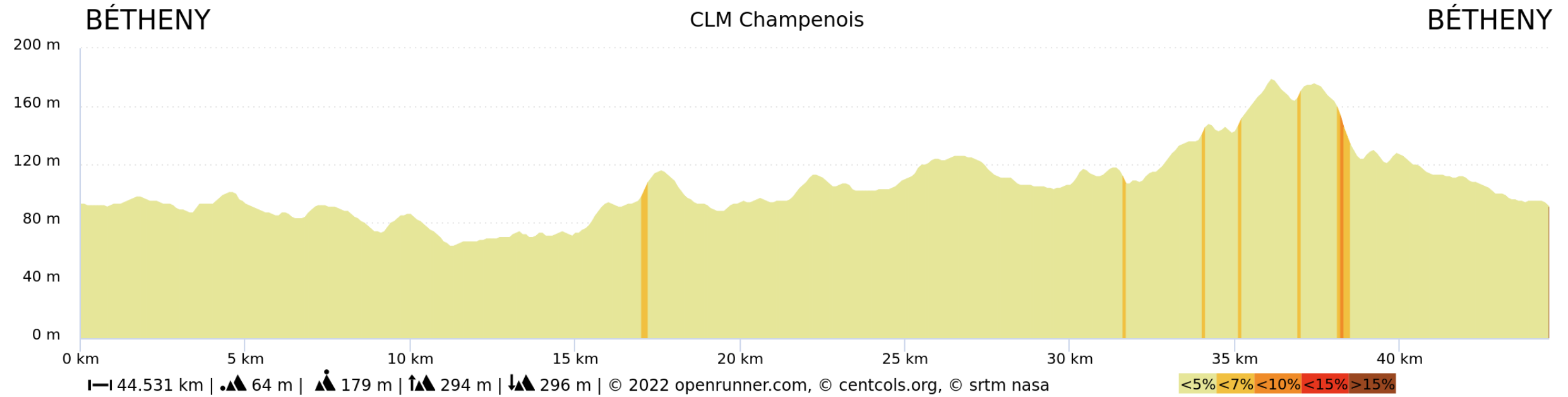

GUIDE DE ROUTE

CLM Champenois par Equipe
 Manches de Coupe de France N2 & N3
 Bétheny 22 mai 2022 – Comité Grand Est

DISPOSITIF de SECURITE

L'encadrement des équipes se fera :

- Une voiture ouvreuse.
- Une escorte de motards civils confirmée.
- Un fléchage minutieux au sol et en aérien.
- Des signaleurs postés dans les intersections le nécessitant.
- Une **dévi**ation pour les motos et DS à l'arrivée.
- Une **dévi**ation pour les équipes afin de regagner leur QG respectif.
- Une véhicule « balais ».

DISPOSITIF DE SECOURS

L'encadrement du service médical se fera :

- Un médecin UCI Docteur Bruno BRAZIER
- Un véhicule de la protection civile
- Deux ambulances COQUET

URGENCES :

- ▶ CHU de **REIMS** 45 Rue Cognacq-Jay 03 26 78 76 02
- ▶ Polyclinique de **BEZANNES** 109 Rue Louis Victor de Broglie 03 52 15 15 15

FÉDÉRATION:

Fédération française cyclisme

FOUREZ Alexandre
Tél : +33 (0)6.99.15.94.21

Coordinateur Route FFC
E-mail : a.fourez@ffc.fr

Tél : 06 84 23 30 27

Tél :

Tél :

LES OFFICIELS DE L'ÉPREUVE:

Président de BSE
Administration et Coordination Générale
Sécurité et organisation
Signalisation et Départ DS
Médecin

Pascal HUSSON 06 62 84 93 79
Claudine GIRAULT 06 14 37 83 79
Bernard GIRAULT 06 10 26 15 08
Gérard GARET 06 75 65 59 42
Bruno BRAZIER 06 84 23 30 27

LES OFFICIELS DE LA COURSE

Président du Jury
Commissaire N°1
Commissaire N°2
Juge à l'arrivée
Chronométrateur N°1
Chronométrateur N°2
Commissaire Moto N°1
Commissaire Moto N°2
Délégué au contrôle anti-dopage

Laurent BASTIEN 06 83 56 30 79
Damien BOIS 06 85 31 75 78
Daniel MEZZETTA 06 68 16 33 20
Sophie BOIS 06 74 70 31 57
Philippe PRATI 06 83 42 02 20
Sandrine BAUCHAT 06 03 51 55 47
Julien BERNARD 06 64 79 25 82
Jean-Louis MINOT 06 98 30 88 24

LES SERVICES

Speaker Officiel
Speaker officiel

Mathieu CLAEYS 06 02 66 50 37
Philippe BOUILLON 06 85 97 00 95

ÉQUIPES N2

SAISON 2022 - 19 ÉQUIPES



C CHARTRES CYCLISME



CORBAS LYON METROPOLE



CR4C ROANNE



CYCLO CLUB PERIGUEUX DORDOGNE



ESEG DOUAI



E.S. TORIGNI



GRENOBLE METROPOLE CYCLISME 38



LES SABLES VENDEE CYCLISME



MARTIGUES SPORT CYCLISME



MOYON PERCY MANCHE NORMANDIE



ORLEANS LOIRET CYCLISME



TEAM BRICQUEBEC COTENTIN



TEAM LMP LA ROCHE VENDEE CYCLISME



TEAM MACADAM'S COWBOY



UC CHOLET 49



UNION VELOCEPIEDIQUE DE LIMOGES - TEAM U 87



US STE AUSTREBERTHE PAVILLY BARENTIN



VCU SCHWENHEIM



VELO SPORT VALLETAIS

FFC - 14 JANVIER 2022

ÉQUIPES N3

SAISON 2022 - 20 ÉQUIPES



ASPTT NANCY MEURTHE ET MOSELLE



BMC BEZIERES



CC VILLENEUVE ST GERMAIN SOISSONS AISNE



CSCA PROPRETE 2000



DN OCCITANIE CYCLISME



LESCAR VELO SPRINT



PAU VELO 64



SABLE SARTHE CYCLISME PAYS DE LA LOIRE



SPRINTER NICE METROPOLE



TEAM 24



TEAM VELO CLUB LUCEEN



U.C. BRIOCHINE BLEU MERCURE



MORLAIX CYCLISME PERFORMANCE



UNION SPORTIVE PEDALE ISSOIRIENNE



UNION VELOCEPIEDIQUE DE L'AUBE



US SAINT HERBLAIN CYCLISME



VCA ST QUENTIN



VELOCE VANMETRIS LA CREPE DE BROCELIANDE BLC



VELO CLUB AVRANCHINAIS



VELO CLUB TOURNUS PASSION BOULANGES

FFC - 14 JANVIER 2022

COUPE DE FRANCE



LE DÉPARTEMENT **Marne**



Grand Est
ALSACE CHAMPAGNE-ARDENNE LORRAINE
L'Europe s'invente chez nous

PARTENAIRES COUPE de France



Groupe Ténédor
TTR automobiles
1 rue Léna Bernstein 51100 REIMS
ZAC Croix Blandin
Cité de l'automobile

LEXUS | REIMS TOYOTA | REIMS
03 26 35 03 50 03 26 09 42 42

MRB DRONE
PRISE DE VUE AÉRIENNE
07 88 44 18 24
MRB.DRONE@GMAIL.COM

VOLAILLES CHAMPENOISES

Notre Poulet Label Blanc Fermier de la Champagne reçoit une médaille de bronze
AU CONCOURS GÉNÉRAL AGRICOLE 2022
www.volailleschampoises.fr

EMBEBAT
Menuiseries
BOIS PVC ALU
51420 WITRY LES REIMS
Tél.: 03 26 500 600

A2A
L'alternative de l'ascenseur
A2A ALTERNATIVE ASCENSEURS
10 RUE PIERRE SALMON, 51430 BEZANNES

EDIVERT

THOURAUD
FAYAT

LE LABOUR
COUVERTURE

MURS Peints
Solutions CHARLEVILLE-MEZ. 03 24 37 39 04
ISOLATION PEINTURE DÉCORATION
FACADE WITRY-LES-REIMS REVÊTEMENTS
IMPERIABILITÉ 03 26 83 48 48 MURS SOLS
www.murs-peints.com

HUBERT CYCLES
MOBILITY CENTER
EST 1960
REIMS

T1-GROUPE HELIOS
Des marques de confiance

Groupama
NORD-EST
la vraie vie s'assure ici

GROUPE COQUET
AMBULANCES - VSL - TAXI

Toffolo & Fils
DEPUIS 1996
Métallerie - Ferronnerie d'art - Ameublement

Bureau Vallée

kw REDOUTÉ immobilier

TRANSALLIANCE

GSF
PROPRETÉ & SERVICES

Maisons de Pays
des Hauts de France

SOGECI
Rue des Semailles - Parc d'activités Witry-Caurel
51110 Caurel Téléphone : 03 26 84 50 90
contact@sogeci-btp.fr www.sogeci-btp.fr

RÉSOR
Second œuvre du bâtiment

5 LE FIVE
PEIMS

COPRECS EQUIPEMENTS TECHNIQUES DU BATIMENT
RGE RECONNU GARANT DE L'ÉTAT
Climaticiens de France
PROS

BONIFACE S.A.R.L.
Forages
Witry les Reims
03.26.97.11.61

BECCUE
L'ATELIER DU POIDS LOURD
- DEPUIS 1937 -

Otemp des Fleurs
65800 LÉVY - Tél. 03 21 79 33 72
02100 SAINT-GENÈS - Tél. 03 23 05 91 09
51370 SAINT-ÉPAIN-COURCELLES - Tél. 03 26 35 02 95

Champagne TROUILLARD
Fondée en 1896
51160 HAUTVILLERS FRANCE
Contact : Mr Franck GUEANT
(33) 06-44-70-63-65
Mails : franckgueant@orange.fr
contact@champagne-trouillard.com

Floralie's Garden

La Ferme des Saveurs

secretariat@fme-reims.fr
FME
(03) 26 84 49 22 Bureau
13 rue Alexis de Tocqueville
51100 REIMS
Lun - Jeudi 08-12h / 13h15-17h
Ven 08h-12h

Charpentiers du Massif
51110 Bourgogne
Charpentes traditionnelles
Rénovation, ossature bois
Isolation écologique

T
Hervé TISSIER - tél 06 49 15 82 84
CHAMPAGNE André TISSIER & Fils

CHARBONNEAUX BRABANT
1797

cora Reims Neuville

reims copie
imprimeur numérique reprographie

Alpha Conseil

LE GAULOIS
REIMS

anquetil
CLIMATICIENS

GUIDE DE ROUTE

CLM Champenois par Equipe
Manches de Coupe de France N2 & N3
Béthenvy 22 mai 2022 - Comité Grand Est

L'union

DV

DIRECTVELO





GUIDE DE ROUTE

CLM Champenois par Equipe
Manches de Coupe de France N2 & N3
Béthény 22 mai 2022 – Comité Grand Est



COORDINATEUR ROUTE

Alexandre FOUREZ

a.fourez@ffc.fr

+333(0)1 81 88 09 35 / +33(0)6 99 15 94 21

GUIDE DE ROUTE

CLM Champenois par Equipe

Manches de Coupe de France N2 & N3

Bétheny 22 mai 2022 – Comité Grand Est