

ESSOR BRETON 2022

62^{ÈME} EDITION

Avec la participation
du CONSEIL REGIONAL DE BRETAGNE
du CONSEIL DEPARTEMENTAL DU FINISTERE
de MORLAIX COMMUNAUTE
de la COMMUNAUTE LESNEVEN CÔTE DES LEGENDES

Des villes de
MORLAIX
CARANTEC
KERLOUAN
PLOUNEOUR-BRIGNOGAN-PLAGES
GUISSENY
SAINT POL DE LEON
PLOUGOURVEST

LIÈRE DE ROUTE

et nos partenaires

* HARMONIE MUTUELLE - MATMUT

* ARGEL - COREFF

* HOBBY CYCLES

* LA SOURCE BRETAGNE - QUERE
DOMONTAGE

* CREDIT AGRICOLE

* Sté MARC SA

* SPORTBREIZH - FRANCE BLEU BREIZH IZEL

- Maillot du leader

- Maillot du classement par points

- Maillot du classement grimpeur

- Maillot du classement des points chauds

- Maillot du classement jeune

- Casquettes du classement par équipes

- Maillot du plus combatif



Dylan KOWALSKI (VC Rouen 76)
Dernier vainqueur



COMITE D'ORGANISATION

Président d'honneur : Daniel TABASCHNICK

Président : Jean Pierre CANN

Vices présidents : Jean Michel FILY
Jeannot MARHIC
René THEPAUT

Secrétaire général : François LE BRAS

Trésorier général : Henri MONOT

Trésorier adjoint : Daniel GRANNEC

Vérificateur des comptes : André SERGENT

Membres du comité

Régis CANN
Louis DANIELOU
Jean Lou DEPINCE
Jean GUIVARCH
Olivier LE BORGNE
Jean Yves LEOST
Pierre LEOST
Prosper PELLE

LES OFFICIELS

Président de jury : Yanick LEFEBVRE

Arbitre n° 1 : Patrice TEFFAINE

Arbitre n° 2 :

Juge à l'arrivée : Amélie LORIC

Chronométrateur n° 1 : Lionel CARADEC

Chronométrateur n° 2 : Ludovic JOUAN

Arbitre moto n° 1 :

Arbitre moto n° 2 :

Arbitre : Jean Yves LEOST

Points chauds-grimpeur : Anne MASSE

LE CONTRÔLE TECHNIQUE

Union Cycliste Bretonne : U.C.B.

Président Jean Yves LEOST

LE SERVICE MEDICAL

Médecin : Docteur Olivier CORRE

Infirmier : Jean Yves ELY

Ambulance : LESNEVEN ASSISTANCE

Responsable contrôle médical : Jeannot MARHIC

LA SECURITE

Motards " sécurité " : F.A.M.B.S.

Président : Jean Yvon BOUCHEVARO

L'ANIMATION

Animateur : Eric LE BALCH

Sonorisation : TREGOR SONO

Responsable arrivée : Louis DANIELOU
Raymond LE GOFF
André ABHERVE GUEGUEN
Jo ABHERVE GUEGUEN

Responsable réception : Prosper PELLE

Parcours : André SERGENT

LA LOGISTIQUE

Photo finish : TREGOR SONO

Moto info : Jo LAPPARTIENT

VOITURE LIAISONS

Responsable : Pierre LEOST

Comité nanti du diplôme de Lauréat Sportif Jeunesse et Sports en 1992

L'ORGANISATION DE L'EPREUVE

Président : Jean Pierre CANN

Secrétaire : François LE BRAS

Trésorier : Henri MONOT

Responsable hébergement : Pierre LEOST
Henri MONOT

Responsable informatique : Yvon GRANNEC

Composition du programme : Jean Pierre CANN
Société ARTAO

L'ORGANISATION TECHNIQUE

Dépannage neutre n° 1 : Société BSC

Dépannage neutre n° 2 : Société BSC

Dépannage neutre n° 3 : Véhicule du comité

Liaison radio : Société BSC
Fréquence 157,550 Mhz

Radio tour : Yannick BOTREL

Fléchage : Denys JANVIER
Yves LEON
Jean Jacques KERHUEL
Olivier THOMAS

Défléchage : Jean Claude SAMUEL
Jean Loup MONOT
Christian BREHAT
Jean Marc HORNSPERGER

Le palmarès de l'épreuve

Année	Vainqueur	2ème	3ème
1958	FOUCHER André	GOASDUFF François	HAMON François
1959	LE BIHAN François	HAMON Raymond	SIMPSON Tom
1960	MANGEAS Roland	CARLO André	LE PRIOL Jean
1961	MORVAN Roger	DAVIES Mel	PLOUZENNEC Joseph
1962	MOORE Ian	PEDRONO Raymond	GAUTIER Raymond
1963	NIEL Hubert	BASTARD Albert	GAINCHE Louis
1964	NIEL Hubert	CHAPEL Daniel	PARIS Jean Paul
1965	HUBY Alain	LE PRIOL Gérard	GIRAULT Jacky
1966	GUILLAOUIC Germain	CATEAU Bernard	RAVALEU Yves
1967	COATMAN Ken	LE RESTE Michel	DENECE Daniel
1968	TARSIGUEL Lucien	LE DOUY Pierre	LE RESTE Michel
1969	DOYLE Peter	BOUHALLIER Alain	LE BORGNE Charles
1970	LE GOUX Rémi	MORICE Yannick	HAMON Jacky
1971	LE PRIOL Christian	BEON Gérard	JOUAN Robert
1973	WELLS David	MORICE Yannick	STERVINO Jean Pierre
1974	PITARD Michel	TREVAUX Robert	CANEVET Lionel
1975	MAINGUENAUD Jean François	LAVERNIR Yves	MORVAN Marcel
1976	TARSIGUEL Lucien	BUDET Alain	DUMORTIER Jacques
1977	BUDET Alain	LE LAY Gilbert	GUIQUIAU Alain
1978	LE GALL Guy	LE MENN Gildas	GOMEZ Marc
1979	LE SAUX Didier	LAFFERRERE Christian	HELLO Rémy
1980	FORESTIER René	KERBRAT Gérard	LE BIGAULT Pierre
1981	DANIEL Bernard	DALIBART Philippe	MARHIC Jeannot
1982	CARLE Gilles	QUENTEL Paul	MORIN Philippe
1983	KERMARREC Patrick	LECLERC Rolland	WEBER Patrice
1984	LAMOUR Jean Jacques	LECLERC Rolland	LARDIN Dominique
1985	GUERIN Jean	LONCLE Jean Luc	CHEMIN Bruno
1986	CONAN Jean Louis	GALLERNE Frédéric	LONCLE Jean Luc
1987	QUENTEL Paul	LAURENT Thierry	LAMOUR Jean Jacques
1988	ROUXEL Jean Philippe	LALLOUET Michel	MORIN Guy
1989	TREHIN Roger	ROUXEL Jean Philippe	SWINIARSKI Marek
1990	TOMAN Vaclav	MANOUILOV Youra	CONAN Jean Louis
1991	COULAN Camille	GALBOIS Stéphane	BASSET Pascal
1992	LE BON Dominique	CONAN Jean Louis	LE CHEVALIER Laurent
1993	CEARD Claude	COULAN Camille	LE TANOU Pascal
1994	ZIEGLER Bertrand	MENTHEOUR Pierre Henri	BRESSET Philippe
1995	ALORY Olivier	DESBOIS Sylvain	SAILLOUR Alain
1996	COLAS Stéphane	GAREL Eric	HABASQUE Arnaud
1997	VINOKOUROV Alexandre	LALLOUET Michel	GILLEREAU Pierrick
1998	URIEN François	VANDERSTEEN Niels	TROTEL Franck
1999	POILVET Benoît	HEY Denis	THILLOY Jean Claude
2000	SIMON Stéphane	FEIPELER Marc	MARCHAIS Vincent
2001	LAURANCE Franck	RAVALEU Freddy	PENNEY Olivier
2002	THEBAULT Christophe	JEGOU Lilian	OGER Serge
2003	PRESSE Anthony	CHOLLET Romain	SIMON David
2004	LABBE Arnaud	GICQUEL Samuel	VAILLANT Philippe
2005	PLOUHINEC Samuel	BELLIKAUD Stéphane	PETILLEAU Stéphane
2006	DAYUS Jonathan	MARTIN Ludovic	LABUSSIÈRE Nicolas
2007	DAYUS Jonathan	HARBONNIER Sébastien	AULAS Alexandre
2008	ROUXEL Vincent	SMIT Dennis	DAVID Nicolas
2009	PICHON Laurent	CHEVAL Sylvain	CROSBIE Nicolas
2010	LABORIE Christophe	TORTELIER Etienne	TULIK Angélo
2011	TORTELIER Etienne	SIMON Gwénaél	DAVID Yoann
2012	BARGUIL Warren	CHIOCCA Mathieu	VERHELST Louis
2013	KERKHOF Tim	GOUAULT Pierre	SAUX Anthony
2014	ASJES Jelmer	BRENTERCH Erwan	SELLIER Simon
2015	DANIEL Aurélien	BOTREL Yann	CORBEL Erwann
2016	MAITRE Florian	GIRARD Thomas	BESCOND Jérémy
2017	CAM Maxime	MADOUAS Valentin	PAILLOT Yoann
2018	PIRY Christopher	CONSTANTIN Baptiste	BOMME Frédéric
2019	KOWALSKI Dylan	MAITRE Florian	PATOUX Jérémy
2020	ANNULE		
2021	NON DISPUTE		
2022			

LES REGLEMENTS de l'EPREUVE

Epreuve classée : 2.12.1

Réservée aux 1^{ère} et 2^{ème} catégorie et par équipe de 6 coureurs - Nombre minimal de coureurs au départ : 4

Règlement de l'épreuve conforme à la réglementation de la Fédération Française de Cyclisme

* CLASSEMENT GENERAL

Maillot : Blanc

Parrainage : HARMONIE MUTUELLE –
MATMUT

Suivant règlement F.F.C.

* CLASSEMENT PAR POINTS

Maillot : Vert

Parrainage : ARGEL - COREFF

Un classement par point est applicable sur chaque étape.

La cotation des points est la suivante, respectivement du 1^{er} au 15^{ème}.

25 – 20 – 16 – 14 – 12 – 10 – 9 – 8 – 7 – 6 – 5 – 4 – 3 – 2 et 1 points

Sauf pour le contre la montre individuel ou la dotation est la suivante
du 1^{er} au 10^{ème}

10 – 9 – 8 – 7 – 6 – 5 – 4 – 3 – 2 – 1 points

Le classement général est fait par l'addition des points de chaque
étape.

En cas d'égalité au classement général individuel aux points, il est
fait application des critères suivants, jusqu'à ce qu'il y ait
départage :

- 1 – Nombre de victoires d'étapes
- 2 – Classement général individuel au temps

* CLASSEMENT GRIMPEUR

Maillot : Rouge à pois

Parrainage : HOBBY CYCLES

Il est attribué 6 pts, 4 pts, 2 pts et 1 point aux quatre premiers
coureurs classés à chaque sommet comptant pour ce classement.

Le classement général à l'issue de chaque étape sera effectué par le
cumul des points sur l'ensemble des étapes courues.

En cas d'égalité au classement général individuel du grimpeur, il sera
fait application des critères suivants, jusqu'à ce qu'il y ait
départage :

- 1 - Nombre de premières places aux sommets
- 2 - Classement général individuel au temps

* CLASSEMENT POINTS CHAUDS

Maillot : Jaune

Parrainage : LA SOURCE BRETAGNE – Ets QUERE-DOMONTAGE

Il est attribué 5 pts, 3 pts, 2 pts et 1 point aux quatre premiers coureurs
classés à chaque sprint comptant pour ce classement.

Le classement général à l'issue de chaque étape sera effectué par le
cumul des points sur l'ensemble des étapes courues.

En cas d'égalité de points entre coureurs au classement général des Points
chauds, il est fait application des critères suivants, jusqu'à ce qu'il y ait
départage :

- 1 – Nombre de premières places aux sprints points chauds
- 2 – Classement général individuel au temps

* CLASSEMENT JEUNES

Maillot : Fuchsia

Parrainage : CREDIT AGRICOLE

Ce classement est réservé aux coureurs de la catégorie
ESPOIRS (19 - 20 - 21 - 22 ans dans l'année). Il est effectué à partir
du Classement Général Individuel au Temps

* CLASSEMENT PAR EQUIPES

Casquettes

Parrainage : Sté MARC

Suivant règlement F.F.C.

Contre la montre individuel

Les départs sont donnés toutes les minutes.

L'ordre de départ des coureurs sera conforme aux indications de
l'artil' article 2.6.020 du règlement de la FFC.

L'ordre sera l'ordre inverse du classement général au temps à l'issue de
l'éta l'étape précédente sauf décision des arbitres si deux coureurs d'une
mémême équipe se suivent.

* DELAIS D'ARRIVEE

Ils sont fixés à 12 % pour chaque étape en ligne et à 20 % pour le
cone contre la montre individuel sauf décision des arbitres.

* NON CUMUL DE MAILLOTS DE LEADER

Suivant règlement F.F.C. – art 2.6.16

- 1 - Classement Général Individuel au Temps
- 2 - Classement Général Individuel aux Points
- 3 - Classement Général du Meilleur Grimpeur
- 4 - Classement Général du Meilleur Points Chauds
- 5 - Classement Général du Meilleur Jeune

Dans le cas ou un concurrent se trouve, au soir d'une étape,
leader de plusieurs classements, il lui est remis un seul maillot selon
l'ordre ci-dessus. Le ou les maillots de l'ordre inférieur sont alors
remis au second ou au suivant du classement concerné.

PRIX DE LA COMBATIVITE

A l'issue de chacune des quatre étapes en ligne (exclu le
contre la montre individuel) il sera désigné, par un jury de trois
personnes (trois membres du comité d'organisation) le coureur le
plus combatif de l'étape, qui se verra remettre sur le podium
d'arrivée un maillot distinctif parrainé par "SPORTBREIHZ-
FRANCE BLEU BREIZH IZEL", qu'il devra porter sur l'étape du
lendemain.

A l'issue de la dernière étape, il sera désigné, toujours par
le jury précité, le coureur le plus combatif de l'épreuve qui recevra
également le maillot distinctif.

Une dotation de 50,00 € pour les trois étapes en ligne et de
100,00 € pour l'étape finale sera attribuée au coureur désigné.

Le délestage des déchets doit se dérouler dans les zones de délestage des déchets dites « zones vertes » située sur le circuit final de chaque étape en ligne. En cas de délestage de déchets en dehors des zones dédiées, la réglementation FFC en vigueur sera appliquée.

Les zones vertes sont matérialisées par des panneaux

TABLEAU DES PRIX

Classement individuel par étape

Jeudi 5 mai 2022 1 ^{ère} étape		Vendredi 6 mai 2022 2 ^{ème} étape		Vendredi 6 mai 2022 3 ^{ème} étape		Samedi 7 mai 2022 4 ^{ème} étape		Dimanche 8 mai 2022 5 ^{ème} étape	
1 ^{er}	246,00 €	1 ^{er}	111,00 €	1 ^{er}	198,00 €	1 ^{er}	246,00 €	1 ^{er}	246,00 €
2 ^{ème}	183,00 €	2 ^{ème}	84,00 €	2 ^{ème}	148,00 €	2 ^{ème}	183,00 €	2 ^{ème}	183,00 €
3 ^{ème}	146,00 €	3 ^{ème}	66,00 €	3 ^{ème}	118,00 €	3 ^{ème}	146,00 €	3 ^{ème}	146,00 €
4 ^{ème}	122,00 €	4 ^{ème}	55,00 €	4 ^{ème}	100,00 €	4 ^{ème}	122,00 €	4 ^{ème}	122,00 €
5 ^{ème}	98,00 €	5 ^{ème}	46,00 €	5 ^{ème}	81,00 €	5 ^{ème}	98,00 €	5 ^{ème}	98,00 €
6 ^{ème}	85,00 €	6 ^{ème}	40,00 €	6 ^{ème}	70,00 €	6 ^{ème}	85,00 €	6 ^{ème}	85,00 €
7 ^{ème}	67,00 €	7 ^{ème}	30,00 €	7 ^{ème}	55,00 €	7 ^{ème}	67,00 €	7 ^{ème}	67,00 €
8 ^{ème}	55,00 €	8 ^{ème}	26,00 €	8 ^{ème}	46,00 €	8 ^{ème}	55,00 €	8 ^{ème}	55,00 €
9 ^{ème}	37,00 €	9 ^{ème}	17,00 €	9 ^{ème}	30,00 €	9 ^{ème}	37,00 €	9 ^{ème}	37,00 €
10 ^{ème}	24,00 €	10 ^{ème}	11,00 €	10 ^{ème}	20,00 €	10 ^{ème}	24,00 €	10 ^{ème}	24,00 €
11 ^{ème}	21,00 €	11 ^{ème}	9,00 €	11 ^{ème}	17,00 €	11 ^{ème}	21,00 €	11 ^{ème}	21,00 €
12 ^{ème}	20,00 €	12 ^{ème}	9,00 €	12 ^{ème}	15,00 €	12 ^{ème}	20,00 €	12 ^{ème}	20,00 €
13 ^{ème}	18,00 €	13 ^{ème}	9,00 €	13 ^{ème}	15,00 €	13 ^{ème}	18,00 €	13 ^{ème}	18,00 €
14 ^{ème}	17,00 €	14 ^{ème}	9,00 €	14 ^{ème}	15,00 €	14 ^{ème}	17,00 €	14 ^{ème}	17,00 €
15 ^{ème}	15,00 €	15 ^{ème}	8,00 €	15 ^{ème}	14,00 €	15 ^{ème}	15,00 €	15 ^{ème}	15,00 €
16 ^{ème}	14,00 €	16 ^{ème}	8,00 €	16 ^{ème}	12,00 €	16 ^{ème}	14,00 €	16 ^{ème}	14,00 €
17 ^{ème}	14,00 €	17 ^{ème}	8,00 €	17 ^{ème}	12,00 €	17 ^{ème}	14,00 €	17 ^{ème}	14,00 €
18 ^{ème}	14,00 €	18 ^{ème}	6,00 €	18 ^{ème}	12,00 €	18 ^{ème}	14,00 €	18 ^{ème}	14,00 €
19 ^{ème}	12,00 €	19 ^{ème}	6,00 €	19 ^{ème}	11,00 €	19 ^{ème}	12,00 €	19 ^{ème}	12,00 €
20 ^{ème}	12,00 €	20 ^{ème}	6,00 €	20 ^{ème}	11,00 €	20 ^{ème}	12,00 €	20 ^{ème}	12,00 €

Classement général individuel

1 ^{er}	2 ^{ème}	3 ^{ème}	4 ^{ème}	5 ^{ème}	6 ^{ème}	7 ^{ème}	8 ^{ème}	9 ^{ème}	10 ^{ème}	11 ^{ème}	12 ^{ème}	13 ^{ème}	14 ^{ème}	15 ^{ème}	16 ^{ème}	17 ^{ème}	18 ^{ème}	19 ^{ème}	20 ^{ème}	21 ^{ème}	22 ^{ème}	23 ^{ème}	24 ^{ème}	25 ^{ème}	
519,00 €	391,00 €	313,00 €	261,00 €	209,00 €	170,00 €	138,00 €	106,00 €	95,00 €	87,00 €	67,00 €	54,00 €	41,00 €	33,00 €	28,00 €	21,00 €	15,00 €	15,00 €	13,00 €	13,00 €	10,00 €	10,00 €	10,00 €	10,00 €	10,00 €	10,00 €

Classement par équipes par étape

Jeudi 5 mai 2022 1 ^{ère} étape		Vendredi 6 mai 2022 2 ^{ème} étape		Vendredi 6 mai 2022 3 ^{ème} étape		Samedi 7 mai 2022 4 ^{ème} étape		Dimanche 8 mai 2022 5 ^{ème} étape	
1 ^{er}	83,00 €	1 ^{er}	83,00 €	1 ^{er}	83,00 €	1 ^{er}	83,00 €	1 ^{er}	83,00 €
2 ^{ème}	59,00 €	2 ^{ème}	59,00 €	2 ^{ème}	59,00 €	2 ^{ème}	59,00 €	2 ^{ème}	59,00 €
3 ^{ème}	41,00 €	3 ^{ème}	41,00 €	3 ^{ème}	41,00 €	3 ^{ème}	41,00 €	3 ^{ème}	41,00 €
4 ^{ème}	27,00 €	4 ^{ème}	27,00 €	4 ^{ème}	27,00 €	4 ^{ème}	27,00 €	4 ^{ème}	27,00 €
5 ^{ème}	18,00 €	5 ^{ème}	18,00 €	5 ^{ème}	18,00 €	5 ^{ème}	18,00 €	5 ^{ème}	18,00 €

Classement général par équipe

1 ^{ère}	2 ^{ème}	3 ^{ème}	4 ^{ème}	5 ^{ème}	6 ^{ème}	7 ^{ème}	8 ^{ème}	9 ^{ème}	10 ^{ème}
130,00 €	100,00 €	80,00 €	65,00 €	55,00 €	45,00 €	40,00 €	30,00 €	25,00 €	20,00 €

TABLEAU DES PRIX ANNEXES

CLASSEMENT PAR POINTS MAILLOT " ARGEL - COREFF "			
CLASSEMENT	1 ^{er}	2 ^{ème}	3 ^{ème}
1 ^{ère} étape	75,00 €	30,00 €	15,00 €
2 ^{ème} étape - classement général	40,00 €	20,00 €	10,00 €
3 ^{ème} étape - classement général	75,00 €	30,00 €	15,00 €
4 ^{ème} étape - classement général	75,00 €	30,00 €	15,00 €
5 ^{ème} étape - classement général final	150,00 €	90,00 €	45,00 €

PORT DU MAILLOT " ARGEL - COREFF " OBLIGATOIRE

CLASSEMENT DU MEILLEUR JEUNE MAILLOT " CREDIT AGRICOLE "			
CLASSEMENT	1 ^{er}	2 ^{ème}	3 ^{ème}
1 ^{ère} étape	30,00 €	15,00 €	/
2 ^{ème} étape - classement général	30,00 €	15,00 €	/
3 ^{ème} étape - classement général	30,00 €	15,00 €	/
4 ^{ème} étape - classement général	30,00 €	15,00 €	/
5 ^{ème} étape - classement général final	90,00 €	60,00 €	30,00 €

PORT DU MAILLOT " CREDIT AGRICOLE " OBLIGATOIRE

MEILLEUR GRIMPEUR MAILLOT " HOBBY CYCLES "			
1 à 5 "GRIMPEUR" PAR ETAPES : 6 pts, 4 pts, 2 pts et 1 pt			
CLASSEMENT GENERAL A L'ISSUE DE L'ETAPE : TOTAL DES POINTS			
CLASSEMENT	1 ^{er}	2 ^{ème}	3 ^{ème}
1 ^{ère} étape	60,00 €	30,00 €	15,00 €
3 ^{ème} étape - classement général	60,00 €	30,00 €	15,00 €
4 ^{ème} étape - classement général	60,00 €	30,00 €	15,00 €
5 ^{ème} étape - classement général final	150,00 €	90,00 €	45,00 €

PORT DU MAILLOT " HOBBY CYCLES " OBLIGATOIRE

CLASSEMENT DES POINTS CHAUDS MAILLOT " LA SOURCE BRETAGNE – Ets QUERE- DOMONTAGE "			
2 "POINTS CHAUDS" PAR ETAPES : 5 pts, 3 pts, 2 pts et 1 pt			
CLASSEMENT GENERAL A L'ISSUE DE L'ETAPE : TOTAL DES POINTS			
CLASSEMENT	1 ^{er}	2 ^{ème}	3 ^{ème}
1 ^{ère} étape	60,00 €	30,00 €	/
3 ^{ème} étape - classement général	60,00 €	30,00 €	/
4 ^{ème} étape - classement général	60,00 €	30,00 €	/
5 ^{ème} étape - classement général final	120,00 €	60,00 €	30,00 €

PORT DU MAILLOT " LA SOURCE BRETAGNE – Ets QUERE- DOMONTAGE " OBLIGATOIRE

Jeudi 05 mai 2022

1^{ère} étape : MORLAIX - CARANTEC

OPERATIONS DE DEPART

Mercredi 4 mai : ACCUEIL DES EQUIPES

Permanence de 17 h à 19 h 00

La Petite Maison – Place des Otages – MORLAIX

Jeudi 5 Mai :

9 h 00 à 10 h 30 - Permanence – Dossards – Distribution des pièces officielles

La Petite Maison – Place des Otages – MORLAIX

10 h 30 - Réunion des membres du comité d'organisation
Salle Charles Cornic – 1^{er} étage - Mairie

11 h 00 - Réunion des Directeurs Sportifs, Collège des Arbitres et des Responsables de l'Organisation
Salle Charles Cornic – 1^{er} étage - Mairie

11 h 50 Présentation des équipes - Emargement
Podium - Place des Otages

12 h 40 Départ officieux
Place des Otages

13 h 00 **DEPART REEL LANCE**
Route de Plouézoch – Niveau Ty Nod

PARKING ORGANISATION

Place des Otages – Côté café de la Terrasse

PARKING EQUIPES

Place des Otages



OPERATIONS D'ARRIVEE

A partir de 16 h 30

ARRIVEE – Avenue des Français Libres – face au n° 47

Déviations des directeurs sportifs : 200 m à gauche avant la ligne

Douches – Vestiaires

Espace sportif Maurice Guyomard – Vestiaires 2,3 et 4

Arbitres + Secrétariat

Espace sportif Maurice Guyomard – Salle d'activités

Presse

Espace sportif Maurice Guyomard – local vestiaire 1

Contrôle médical

Espace sportif Maurice Guyomard – local antidopage

PARKING ORGANISATION

Parking du délaissé à gauche avant la ligne

PARKING EQUIPES

Parking de l'espace sportif Maurice Guyomard et parking de la salle de sports rue du Meneyer

RECEPTION

18 h 00 Réception d'honneur
Base nautique – Plage du Kelell

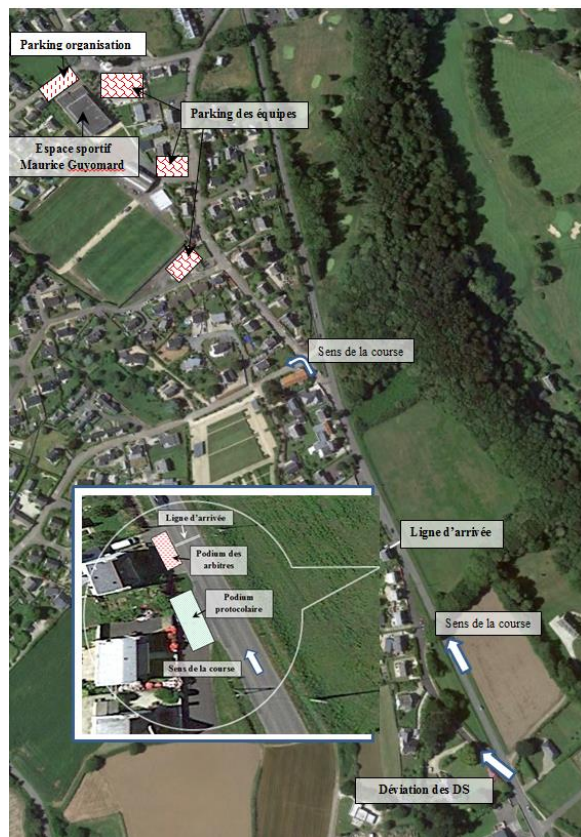

Jeudi 5 mai 2022

1^{ère} étape : MORLAIX - CARANTEC



Profil de la partie en ligne

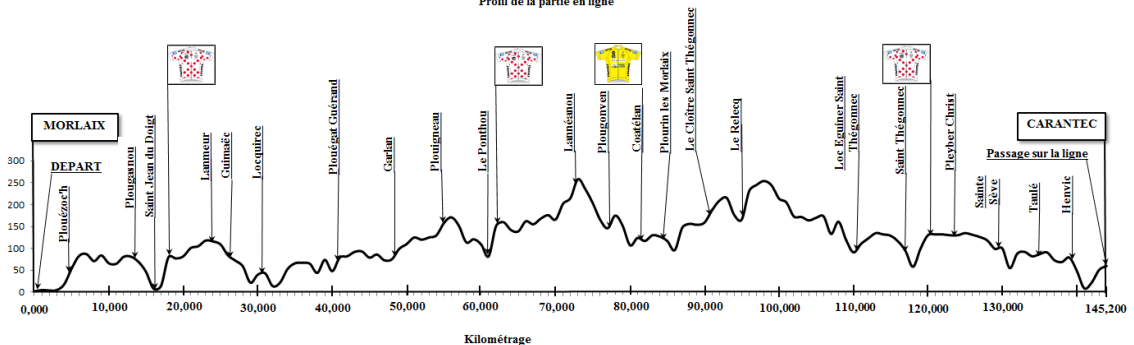

Jeudi 5 mai 2022

1^{ère} étape : MORLAIX – CARANTEC

Circuit d'arrivée

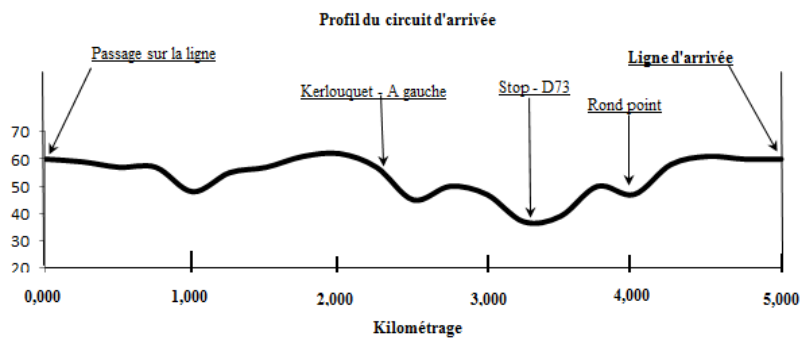
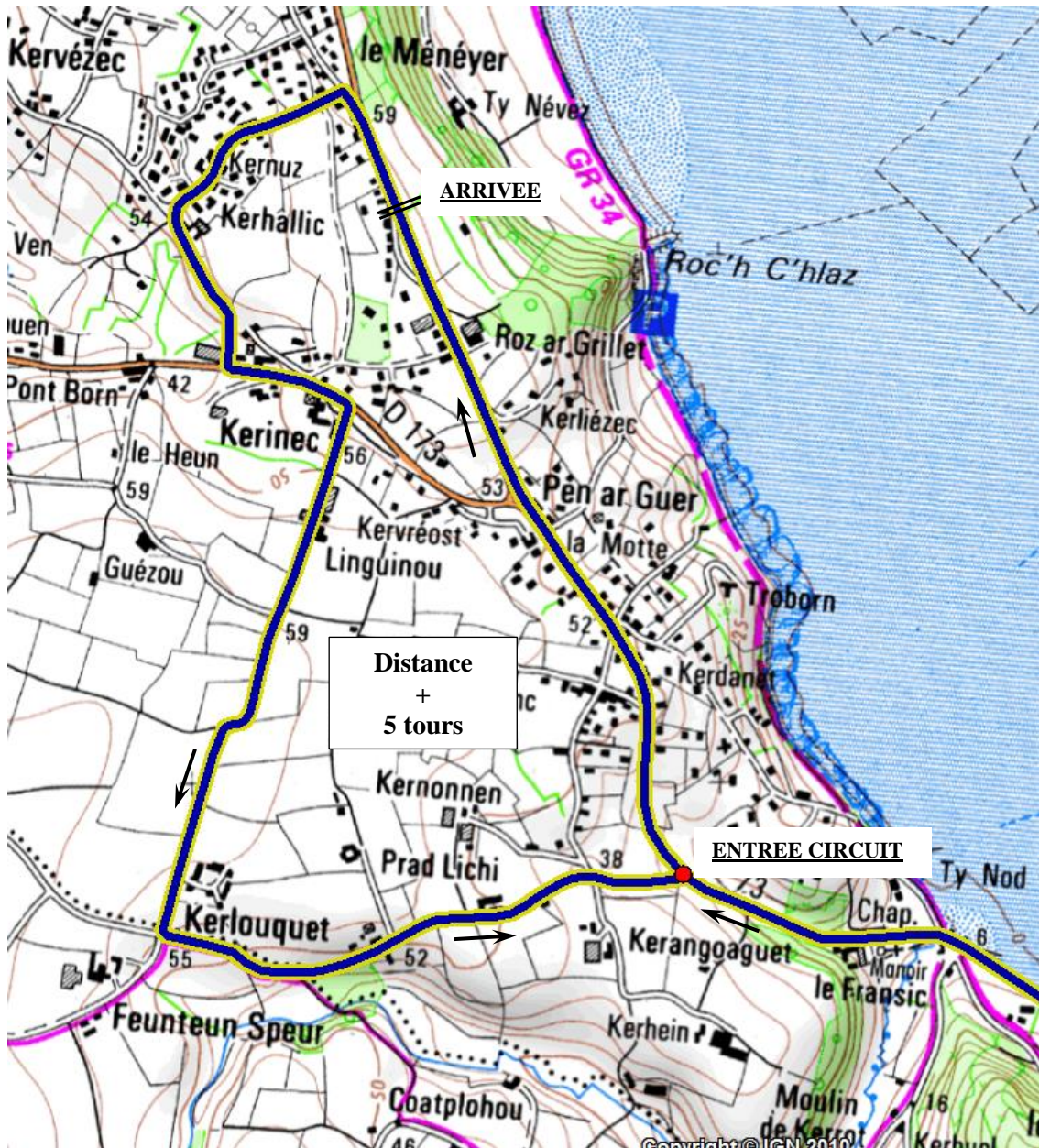

62^{ème} édition de L'ESSOR BRETON

Jeudi 5 mai 2022

170,200 km

1ère étape : MORLAIX - CARANTEC

ITINERAIRE DETAILLE

Horaire de passage			Km	Km
40 Km/h	43 Km/h		Parcours	à parcourir
12 h:40		Rassemblement - Place des otages		
		D769 Place E. Sylvestre		
		D786 Feux tricolores - A gauche - Toutes directions	0,100	
		A gauche - Toutes directions	0,200	
		Passage sous le viaduc	0,400	
		D769 Rond point - A gauche et à droite - Quai du Léon	0,700	
		D219 Rond point - A gauche - Saint Martin des Champs	1,200	
		Tout droit	2,000	
		A droite	2,400	
		D19 Rond point - Tout droit - Entrée SAINT MARTIN DES CHAMPS	2,800	
		Rond point devant la mairie - A gauche	3,300	
		A droite - Toutes directions - Route de Plouvorn	3,400	
		VC Rond point "Axel" - A droite - Rue Jules Ferry	3,600	
		Rond point - Tout droit - Re Jules Ferry	3,700	
		Rond point - Tout droit - Rue de Ty Névez	3,900	
		Rond point - Tout droit - Rue Guy Rospartz	4,000	
		Rond point - Rue César Franck	4,200	
		Rond point - A droite - Rue Saint Germain	4,400	
		Rond point - A droite - Rue Saint Germain	4,900	
		D769 Stop - A droite - Quai du Léon - Centre ville	5,300	
		Rond point - Tout droit	5,600	
		D786 Rond point - Tour complet	6,100	
		D76 A gauche - Plouézoc'h	6,900	
		Sortie MORLAIX	7,200	
		Passage sous pont routier	7,300	
		Départ niveau "Ty Nod" Panneau 70	8,700	
13 h:00	D76	DEPART "TY NOD" Panneau 70	0,000	170,200
13 h:05	13 h:04	Entrée LE DOURDUFF sur Mer	3,400	166,800
13 h:05	13 h:04	Passage sur pont	3,500	166,700
13 h:05	13 h:05	Sortie LE DOURDUFF sur MER	3,700	166,500
13 h:08	13 h:07	Entrée PLOUEZOC'H	5,700	164,500
13 h:08	13 h:08	Rond point - A droite - lanneur, Plougasnou	5,900	164,300
13 h:10	13 h:09	A gauche Lanneur	6,700	163,500
13 h:10	13 h:09	Sortie PLOUEZOC'H	7,000	163,200
13 h:10	13 h:10	D46 Rond point - A gauche - Plougasnou, Kermouster	7,300	162,900
13 h:13	13 h:12	Entrée KERMOUSTER	8,900	161,300
13 h:13	13 h:12	Tout droit Plougasnou	9,200	161,000
13 h:14	13 h:13	Sortie KERMOUSTER	9,600	160,600
13 h:18	13 h:17	Tout droit Plougasnou	12,600	157,600
13 h:19	13 h:18	Entrée PLOUGASNOU	13,200	157,000
13 h:20	13 h:18	Rond point - Tout droit - Centre ville	13,500	156,700
13 h:20	13 h:19	Rond point - Tout droit - Centre ville	13,900	156,300
13 h:21	13 h:19	A droite	14,200	156,000
13 h:21	13 h:20	A droite	14,400	155,800
13 h:21	13 h:20	D79 A droite face à l'église et à droite	14,500	155,700
13 h:23	13 h:21	Sortie PLOUGASNOU	15,400	154,800
13 h:23	13 h:22	A droite - Saint Jean du Doigt	15,900	154,300
13 h:23	13 h:22	Entrée SAINT JEAN DU DOIGT	15,900	154,300
13 h:25	13 h:23	A droite - Lanneur, Morlaix	17,000	153,200
13 h:27	13 h:25	GRIMPEUR - Face abri scolaire à droite	GRM	18,000
13 h:27	13 h:25	Sortie SAINT JEAN DU DOIGT	18,100	152,100
13 h:27	13 h:25	D78 Cédez le passage - A gauche Lanneur	18,200	152,000
13 h:35	13 h:33	Entrée LANMEUR	23,800	146,400
13 h:35	13 h:33	D64 Cédez le passage - A gauche Guimaëc, Locquirec	23,900	146,300
13 h:36	13 h:33	Sortie LANMEUR	24,200	146,000
13 h:37	13 h:35	Entrée GUIMAËC	25,200	145,000
13 h:38	13 h:36	A droite face à l'église	25,900	144,300
13 h:40	13 h:37	Sortie GUIMAËC	26,900	143,300
13 h:43	13 h:40	Entrée LOCQUIREC	29,300	140,900
13 h:46	13 h:42	A gauche - Plestin les Grèves, Lannion	30,800	139,400
13 h:47	13 h:44	Tout droit - Plestin les Grèves, Lannion	31,900	138,300
13 h:50	13 h:46	VC A droite avant l'arrêt de cars - Niveau restaurant l'Escale à droite	33,400	136,800
13 h:50	13 h:47	A gauche	33,700	136,500
13 h:50	13 h:47	A gauche face à la longère	33,900	136,300
13 h:51	13 h:48	A gauche	34,500	135,700
13 h:51	13 h:48	Sortie LOCQUIREC	34,600	135,600
13 h:52	13 h:48	Stop - A droite - Plouégat Guérand	34,700	135,500



13 h:53	13 h:49		Stop - Tout droit - Plouégat Guérand	35,700	134,500
13 h:56	13 h:52		Stop - Tout droit - Plouégat Guérand	37,500	132,700
13 h:57	13 h:53		Cédez le passage - Tout droit Plouégat Guérand	38,200	132,000
13 h:59	13 h:55		Tout droit	39,700	130,500
14 h:00	13 h:55		Entrée PLOUEGAT GUERAND	40,000	130,200
14 h:00	13 h:56		Stop - Tout droit	40,500	129,700
14 h:01	13 h:56		Rond point - Tout droit	40,800	129,400
14 h:01	13 h:57		Sortie PLOUEGAT GUERAND	41,100	129,100
14 h:01	13 h:57	D64	Stop - A gauche - Plouigneau	41,300	128,900
14 h:02	13 h:58	VC	A droite Lenleya	41,900	128,300
14 h:03	13 h:59		A droite	42,500	127,700
14 h:06	14 h:01		Entrée LENLEYA	44,100	126,100
14 h:06	14 h:01		Tot droit	44,400	125,800
14 h:07	14 h:02		Sortie LENLEYA	44,800	125,400
14 h:07	14 h:03		A droite au pignon de la maison - Garlan	45,300	124,900
14 h:12	14 h:06		Entrée GARLAN	48,000	122,200
14 h:12	14 h:07		Stop - A gauche	48,200	122,000
14 h:12	14 h:07		A gauche en arrivant sur la place	48,400	121,800
14 h:12	14 h:07		Sortie GARLAN	48,600	121,600
14 h:15	14 h:10		Stop - Tout droit	50,500	119,700
14 h:16	14 h:11		Passage sur pont voie express	50,900	119,300
14 h:17	14 h:12	D712	Cédez le passage - A gauche - Plouigneau	51,700	118,500
14 h:19	14 h:14		Entrée PLOUIGNEAU	53,200	117,000
14 h:20	14 h:14		Rond point - Tout droit - Plouigneau	53,500	116,700
14 h:21	14 h:16		Rond point - Tout droit	54,500	115,700
14 h:22	14 h:16		Tout droit Le Ponthou	54,900	115,300
14 h:23	14 h:18		Sortie PLOUIGNEAU	55,900	114,300
14 h:25	14 h:19		A gauche - Le Ponthou	57,000	113,200
14 h:31	14 h:24		Entrée LE PONTTHOU	60,900	109,300
14 h:31	14 h:25	D237	Epingle - A droite Luzivilly	61,000	109,200
14 h:31	14 h:25		Sortie LE PONTTHOU	61,200	109,000
14 h:32	14 h:25		Entrée LUZIVILLY	61,500	108,700
14 h:32	14 h:25		GRIMPEUR - Sur la ligne tracée	61,600	108,600
				<i>GRM</i>	
14 h:32	14 h:25		A gauche - Saint Eloi	61,600	108,600
14 h:32	14 h:26		Tout droit	61,800	108,400
14 h:34	14 h:28		A gauche	63,300	106,900
14 h:36	14 h:29		Entrée lieu dit Saint Eloi	64,400	105,800
14 h:36	14 h:30		A gauche et à droite	64,600	105,600
14 h:37	14 h:30		Passage à niveau	64,800	105,400
14 h:39	14 h:32		Stop - Tout droit - Plougoven	66,100	104,100
14 h:40	14 h:33		Stop - A gauche - Lannéanou	67,300	102,900
14 h:48	14 h:40		Entrée LANNEANOU	72,200	98,000
14 h:48	14 h:41	D9	A droite - Plougoven	72,600	97,600
14 h:49	14 h:41		Sortie LANNEANOU	72,900	97,300
14 h:55	14 h:47	VC	A droite - Plougoven - Centre bourg	77,100	93,100
14 h:55	14 h:47		Entrée PLOUGOVEN	77,100	93,100
14 h:56	14 h:48		Tout droit	77,600	92,600
14 h:56	14 h:48		A gauche	77,700	92,500
14 h:56	14 h:48	D109	Rond point - A droite	77,900	92,300
14 h:57	14 h:48		Rond point - A gauche - Plourin Les Morlaix	78,100	92,100
14 h:58	14 h:49		Sortie PLOUGOVEN	78,700	91,500
15 h:02	15 h:53		Entrée COATELAN - POINT CHAUD	81,400	88,800
				<i>PC</i>	
15 h:02	15 h:54		Sortie COATELAN	81,900	88,300
15 h:04	15 h:56		Entrée PLOURIN LES MORLAIX	83,200	87,000
15 h:06	14 h:57		A gauche	84,000	86,200
15 h:06	14 h:57	VC	A gauche - Pleyber Christ	84,100	86,100
15 h:06	14 h:57		Rond pint - A gauche - Le Cloître Saint Thégonnec	84,400	85,800
15 h:07	14 h:58		Rond point - Tout droit	84,900	85,300
15 h:07	14 h:59		Rond point - Tout droit	85,300	84,900
15 h:08	14 h:59		Sortie PLOURIN LES MORLAIX	85,400	84,800
15 h:13	15 h:04		A droite - Le Cloître Saint Thégonnec	88,900	81,300
15 h:15	15 h:06		Entrée LE CLOÎTRE SAINT THEGONNEC	90,500	79,700
15 h:16	15 h:06		Rond point - A droite	90,800	79,400
15 h:16	15 h:06	D111	Stop - Tout droit - Plounéour Ménez, Huelgoat	91,000	79,200
15 h:16	15 h:07		Sortie LE CLOÎTRE SAINT THEGONNEC	91,300	78,900
15 h:20	15 h:10	D769	Cédez le passage - A droite - Morlaix, Plounéour Ménez	93,500	76,700
15 h:20	15 h:10	D111	A gauche - Plounéour Ménez, le Relecq	93,700	76,500
15 h:24	15 h:14		Entrée LE RELECQ	96,100	74,100
15 h:25	15 h:14		A droite vers le pont	96,700	73,500
15 h:25	15 h:15	VC	A droite	96,800	73,400
15 h:25	15 h:15		Sortie LE RELECQ	97,200	73,000
15 h:27	15 h:16		A gauche	98,000	72,200
15 h:29	15 h:19		Tout droit	99,900	70,300
15 h:31	15 h:20	D785	Cédez le passage - A droite	101,000	69,200
15 h:31	15 h:21	VC	A gauche	101,100	69,100
15 h:31	15 h:21		A gauche, Clostron, Kerambelec (dans le dos)	101,200	69,000



15 h:34	15 h:23		A droite, Lanharun		103,000	67,200
15 h:34	15 h:23		Tout droit		103,100	67,100
15 h:37	15 h:26		Tout droit		104,700	65,500
15 h:38	15 h:27		A gauche		105,800	64,400
15 h:39	15 h:28		A gauche		106,200	64,000
15 h:40	15 h:29	D111	A droite		106,800	63,400
15 h:45	15 h:33		Entrée LOC EGUINER SAINT THEGONNEC		110,100	60,100
15 h:45	15 h:33		Rond point - Tout droit - Saint Thégonnec, Landivisiau		110,300	59,900
15 h:45	15 h:34		Sortie LOC EGUINER SAINT THEGONNEC		110,500	59,700
15 h:46	15 h:34	D118	Stop - A droite - Morlaix, Saint Thégonnec		110,700	59,500
15 h:52	15 h:40		Tout droit		114,800	55,400
15 h:53	15 h:41		Tout droit - Saint Thégonnec, Morlaix (Calvaire)		115,500	54,700
15 h:55	15 h:43		Rond point - A droite - Morlaix, Landivisiau		117,000	53,200
15 h:56	15 h:44		Entrée SAINT THEGONNEC		117,800	52,400
15 h:56	15 h:44	D712	Rond point - A droite - Pleyber Christ		117,900	52,300
15 h:57	15 h:45		Sortie SAINT THEGONNEC		118,300	51,900
15 h:59	15 h:46		Tout droit		119,400	50,800
16 h:00	15 h:47	VC	A droite - Pleyber Christ		120,100	50,100
16 h:01	15 h:49		GRIMPEUR - face au panneau "La Roche Plants" sur la droite GRM		121,200	49,000
16 h:02	15 h:50		Entrée PLEYBER CHRIST		121,900	48,300
16 h:04	15 h:51		Passage sous voie ferrée		122,900	47,300
16 h:05	15 h:52	D785	Feux tricolores - A gauche - Morlaix, Roscoff		123,600	46,600
16 h:06	15 h:53		Rond point - Tout droit		124,300	45,900
16 h:07	15 h:54		Rond point - Tout droit		125,100	45,100
16 h:07	15 h:54		Sortie PLEYBER CHRIST		125,200	45,000
16 h:07	15 h:54		A gauche - Morlaix		125,300	44,900
16 h:10	15 h:57		Rond point - Tout droit - Morlaix, Roscoff, Sainte Sève		127,000	43,200
16 h:13	16 h:00		Tout droit - Passage sous voie express		129,200	41,000
16 h:13	16 h:00	VC	Rond point - Sainte Sève - 2ème sortie et à droite		129,300	40,900
16 h:14	16 h:00		Entrée SAINTE SEVE		129,500	40,700
16 h:14	16 h:00		Cédez le passage - A gauche		129,600	40,600
16 h:15	16 h:01		Rond point - Tout droit - Taulé		130,100	40,100
16 h:15	16 h:01		Sortie SAINTE SEVE		130,200	40,000
16 h:16	16 h:02		A droite		130,900	39,300
16 h:16	16 h:03		Rond point - A gauche		131,200	39,000
16 h:19	16 h:05		Stop - Tout droit - Taulé		132,700	37,500
16 h:20	16 h:06		Stop - A gauche - Taulé		133,400	36,800
16 h:20	16 h:06		A droite - Taulé		133,600	36,600
16 h:22	16 h:08		Entrée TAULE		134,900	35,300
16 h:22	16 h:08	D769	Stop - A gauche - Henvic		135,100	35,100
16 h:22	16 h:08	VC	A droite - Henvic		135,200	35,000
16 h:22	16 h:08		Rond point - Tout droit - Henvic		135,300	34,900
16 h:23	16 h:09		Tout droit - Henvic, Carantec, Roscoff		135,800	34,400
16 h:24	16 h:10		Rond point - Tout droit		136,200	34,000
16 h:24	16 h:10		Sortie TAULE		136,400	33,800
16 h:25	16 h:11		Passage à niveau		137,000	33,200
16 h:25	16 h:11		A gauche "Déchetterie"		137,000	33,200
16 h:26	16 h:12		Tout droit		137,700	32,500
16 h:29	16 h:14		Entrée HENVIC		139,700	30,500
16 h:30	16 h:15		Stop - A droite - Penn an Allé		140,000	30,200
16 h:30	16 h:15		Passage sur 4 voies		140,300	29,900
16 h:30	16 h:16		Stop - A droite		140,500	29,700
16 h:31	16 h:17		Tout droit		141,300	28,900
16 h:34	16 h:19		Tout droit		142,900	27,300
16 h:34	16 h:19	D173	Stop - A gauche - Carantec		143,200	27,000
16 h:35	16 h:20		Entrée circuit		143,700	26,500
16 h:35	16 h:20		Entrée CARANTEC		143,900	26,300
16 h:36	16 h:21		Début zone verte		144,400	25,800
16 h:36	16 h:21		Fin zone verte		144,600	25,600
16 h:36	16 h:21		Rond point - A droite - Carantec		144,600	25,600
16 h:37	16 h:22		Passage sur la ligne		145,200	25,000
16 h:38	16 h:22		A gauche		145,400	24,800
16 h:38	16 h:22		A gauche		145,400	24,800
16 h:38	16 h:23		Rond point - A gauche		145,800	24,400
16 h:39	16 h:24	D73	Cédez le passage - A gauche		146,200	24,000
16 h:39	16 h:24	VC	A droite		146,400	23,800
16 h:41	16 h:25	D73	Stop - A gauche		147,600	22,600
16 h:43	16 h:27		Entrée CARANTEC		148,700	21,500
16 h:44	16 h:28		Rond point - A droite - Carantec		149,600	20,600
16 h:45	16 h:29		Passage sur la ligne - Fin du 1er tour		150,200	20,000
16 h:52	16 h:36		Passage sur la ligne - Fin du 2ème tour - POINT CHAUD PC		155,200	15,000
17 h:00	16 h:43		Passage sur la ligne - Fin du 3ème tour		160,200	10,000
17 h:07	16 h:50		Passage sur la ligne - Fin du 4ème tour		165,200	5,000
17 h:15	16 h:57		ARRIVEE DE LA 1ère ETAPE		170,200	0,000



Vendredi 6 mai 2022

2^{ème} étape : KERLOUAN - KERLOUAN

Contre la montre individuel

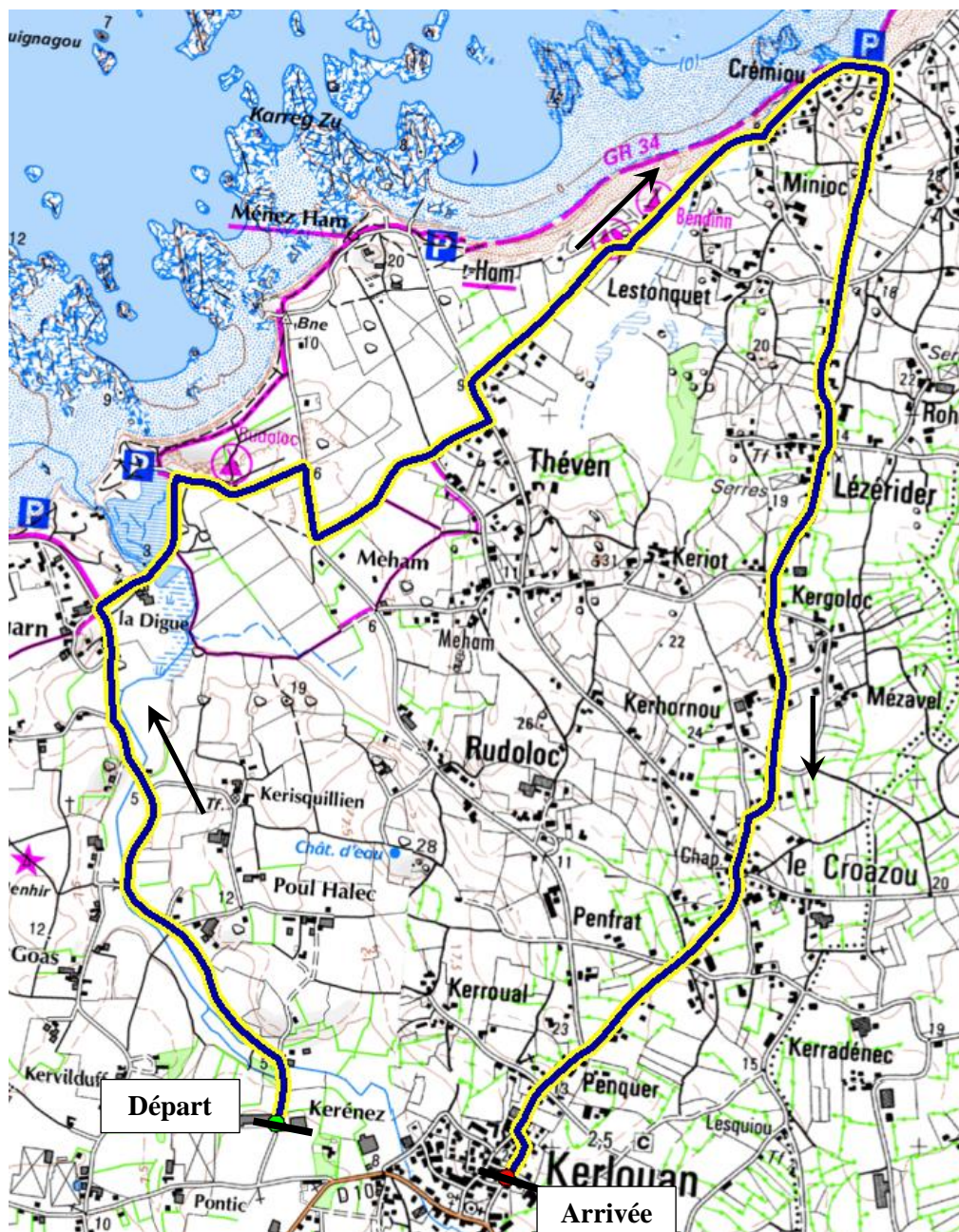

62^{ème} édition de l'ESSOR BRETON

Vendredi 06 mai 2022

2^{ème} étape : KERLOUAN - KERLOUAN

Les coureurs devront présenter leur vélo au contrôle 15 minutes avant le départ

Départ de minute en minute

OPERATIONS DE DEPART

Réunion des membres du comité d'organisation :

Podium départ

Emargement des coureurs

Podium – Parking des services techniques

09 h 00 Départ du 1^{er} coureur

PARKING ORGANISATION

Parking des services techniques

PARKING EQUIPES

Parking société "Mécamer" face au podium

Parking derrière les services techniques

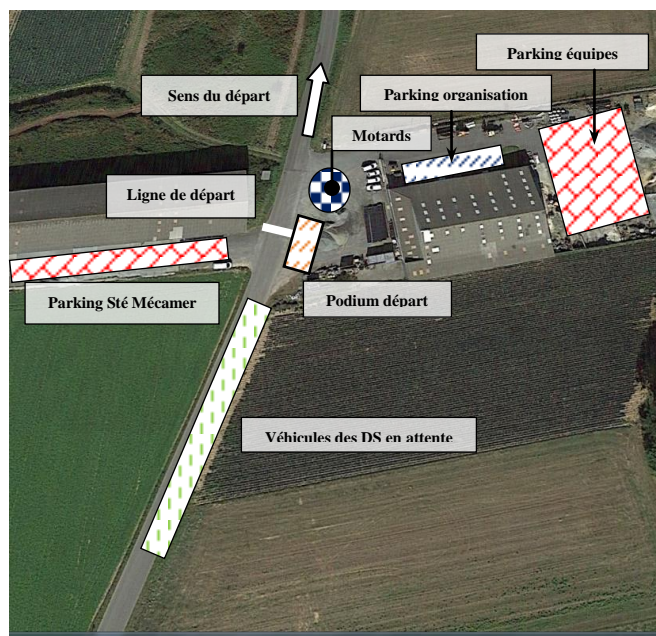

OPERATIONS D'ARRIVEE

A partir de 9 h 10

ARRIVEE – Rue Saint Brévalaire

Déviation des directeurs sportifs

Pas de déviation

Suivre le sens de la course

Douches – Vestiaires

Stade de foot - Complexe sportif de Lanveur

Arbitres + Secrétariat

L'Atelier – Rez de chaussée - droite

Tirage des classements

Mairie

Presse

L'Atelier – Rez de chaussée - gauche

Contrôle médical

Salle Ker Digemer – Attente couloir

Médecin salle avec toilettes et lavabos

PARKING ORGANISATION

Après la ligne d'arrivée

PARKING EQUIPES

Parking de la mairie - Rue de la côte des légendes + place de l'église

En face pour les repas

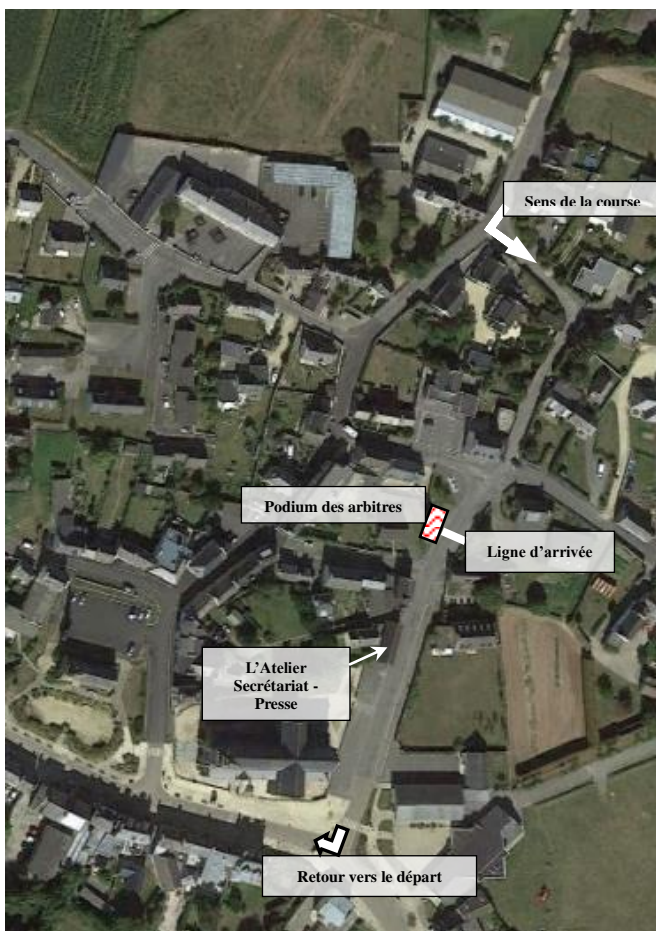

RECEPTION

12 h 00

Réception d'honneur

Salle Ar Mor Glaz - Face à l'église

62^{ème} édition de l'ESSOR BRETON

Vendredi 6 mai 2022

8,200 km

2ème étape : KERLOUAN - KERLOUAN

ITINERAIRE DETAILLE

Horaire de passage

45 Km/h

1er coureur	Dernier		Km Parcouru	Km à parcourir
09 h:00	11 h:18	D102 Départ Kérénez	0,000	8,200
09 h:00		Tout droit	0,700	7,500
09 h:01	11 h:19	Tout droit	1,100	7,100
09 h:01	11 h:19	Tout droit	1,300	6,900
09 h:02	11 h:20	A droite vers La Digue	1,600	6,600
09 h:02	11 h:20	A droite "Camping"	2,000	6,200
09 h:03	11 h:21	Stop - A droite vers site de Ménéham	2,400	5,800
09 h:03	11 h:21	A gauche vers panneau 50	2,600	5,600
09 h:04	11 h:22	Cédez le passage - Tout droit	3,000	5,200
09 h:04	11 h:22	Cédez le passage - A gauche	3,300	4,900
09 h:04	11 h:22	A droite au bar "La Chaumière"	3,400	4,800
09 h:05	11 h:23	A gauche	3,900	4,300
09 h:05	11 h:23	A gauche	4,300	3,900
09 h:06	11 h:24	A droite	4,700	3,500
09 h:07	11 h:25	Tout droit	5,300	2,900
09 h:07	11 h:25	Tout droit	5,800	2,400
09 h:08	11 h:26	Tout droit	6,200	2,000
09 h:09	11 h:27	Tout droit à la chapelle	7,100	1,100
09 h:09	11 h:27	Tout droit	7,300	0,900
09 h:10	11 h:28	Entrée KERLOUAN	7,800	0,400
09 h:10	11 h:28	A gauche "Sens interdit"	8,000	0,200
09 h:10	11 h:28	A droite	8,100	0,100
09 h:10	11 h:28	ARRIVEE - Avant le dos d'âne - Rue Saint Brévalaire	8,200	0,000

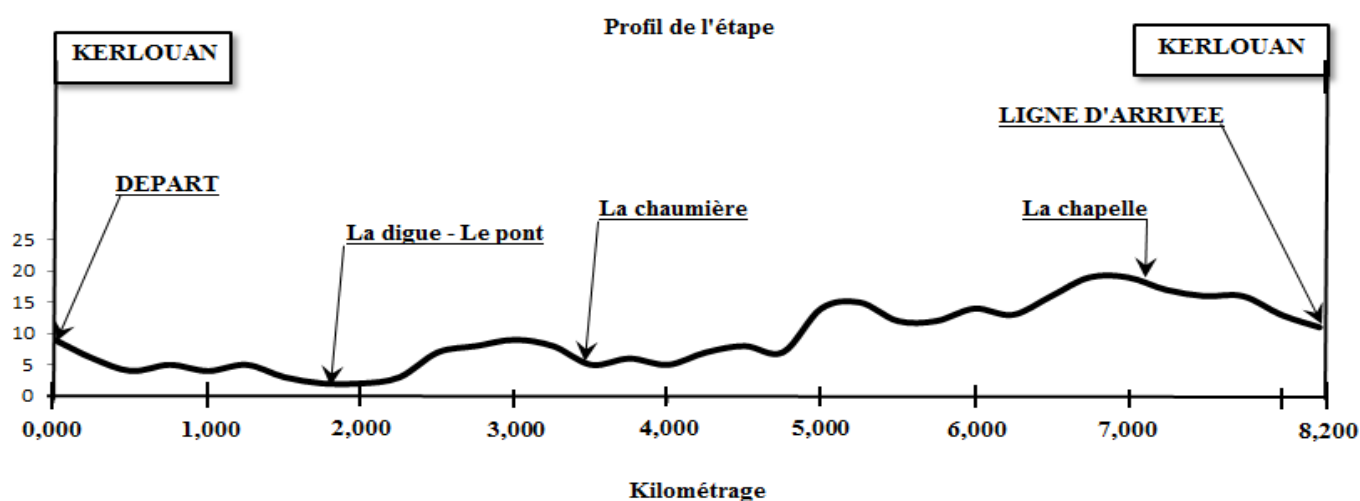

Vendredi 06 mai 2022

3^{ème} étape : PLOUNEOUR-BRIGNOGAN-PLAGE - GUISSENY

OPERATIONS DE DEPART

14 h 30 Réunion des membres du comité
Salle Job Bihan Poudec

Salle de presse
Salle Job Bihan Poudec

Emargement des coureurs
Podium – Parking de la halle des sports

Rassemblement des coureurs
Route de Goulven

14 h 55 Départ
Route de Goulven

15 h 00 Km 0 – Lancé
Panneau sortie Plouneour Trez

PARKING ORGANISATION
Parking le long de la route de Goulven

PARKING EQUIPES
Parking de la halle des sports et parking en herbe
Entrée par la rue des quatre Bras

TOILETTES
Salle Job Bihan Poudec

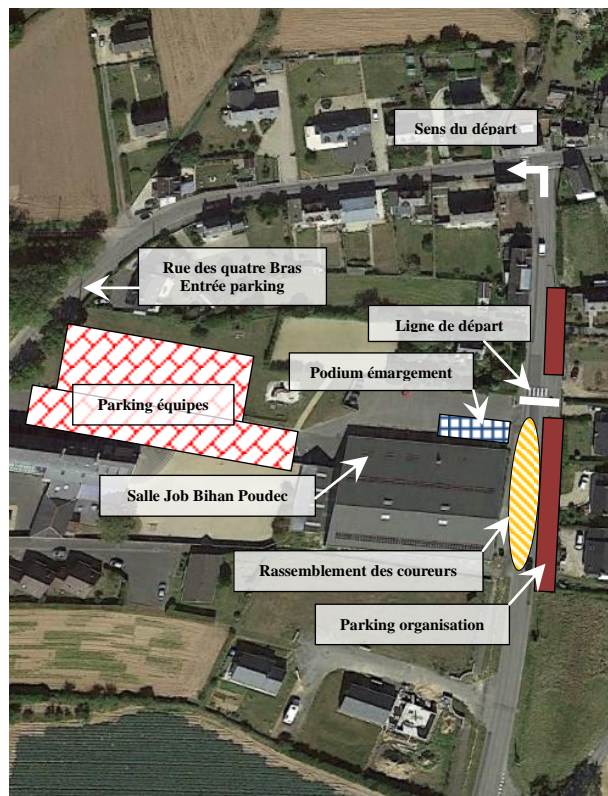

OPERATIONS D'ARRIVEE

A partir de 17 h 20 – ARRIVEE
Rue de Plouguerneau

Déviations des directeurs sportifs
150 mètres à droite avant l'arrivée – Rue Xavier Grall

Douches – Vestiaires
Salle omnisports Jean Fily

Arbitres + Secrétariat
Mairie - Hall

Presse
Mairie – Bureau hall

Contrôle médical
Mairie - Salle du conseil + couloir + Bureau médecin
cuisine

PARKING ORGANISATION
Parking de la place Porthleven-Sithney

PARKING EQUIPES
Parking rue Xavier Grall + et maison communale
Rue Chanoine Rannou (150 m à gauche après l'arrivée)

RECEPTION

18 h 30 Réception d'honneur :
Salle Communale – Rue Chanoine Rannou

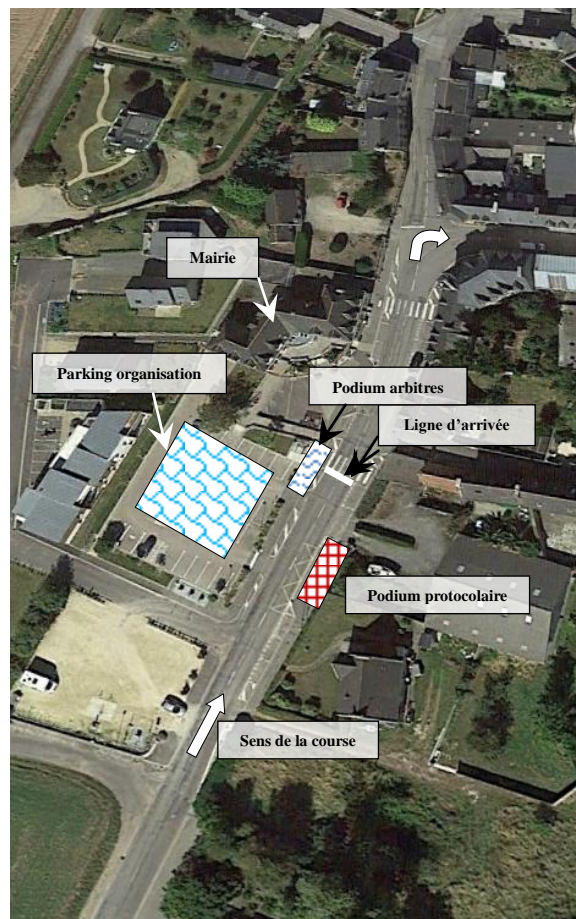

Vendredi 6 mai 2022

3^{ème} étape : PLOUNÉOUR TREZ – GUISSÉNY

Partie en ligne et circuit d'arrivée

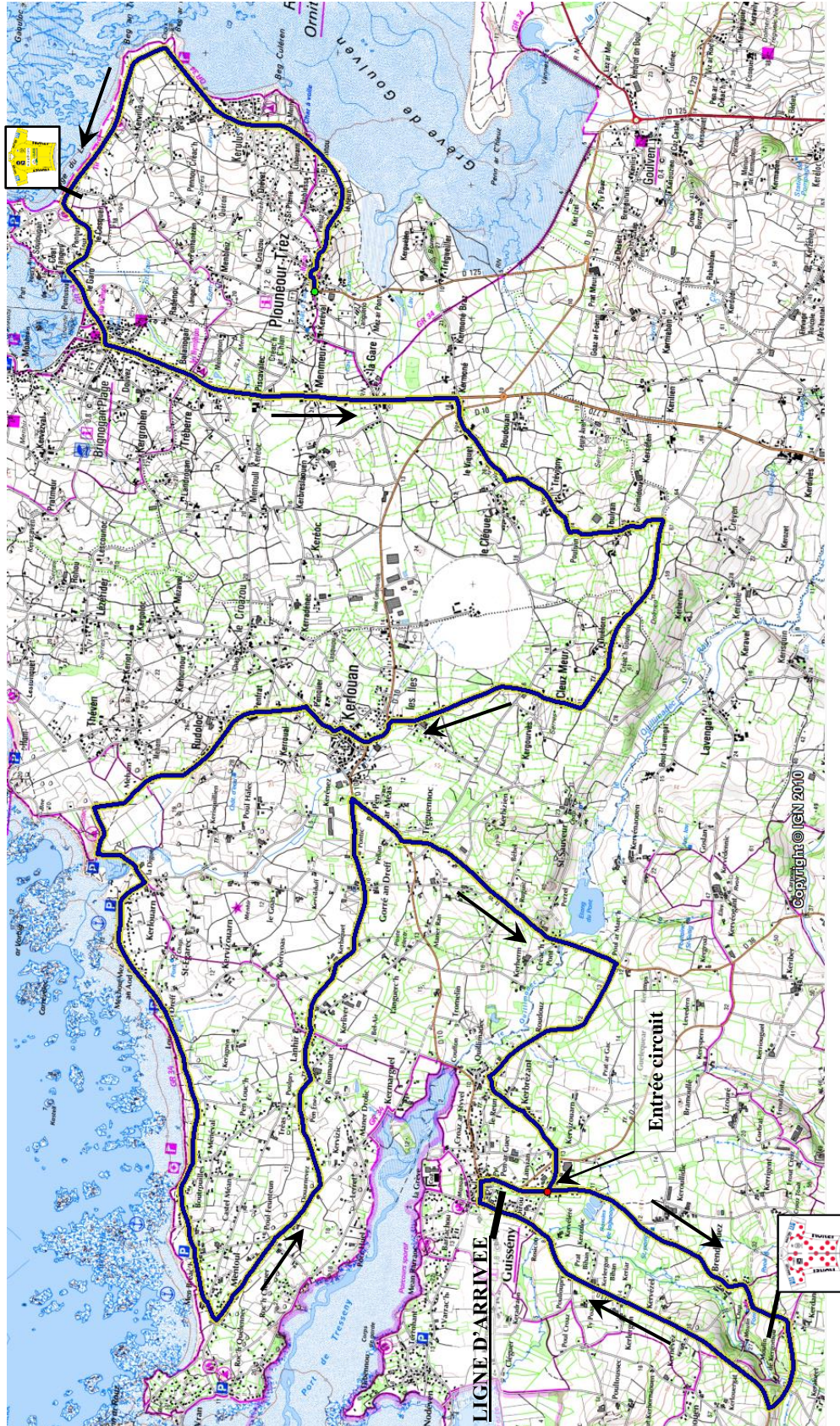

Vendredi 6 mai 2022

100,000 Km

3^{ème} étape : PLOUNEOUR TREZ - GUISSÉNY

ITINÉRAIRE DÉTAILLÉ

Horaire de passage				Km	Km
40 Km/h	43 Km/h			Parcours	à parcourir
14 h:55	D125	Rassemblement Rue de Goulven		0,000	
	VC	Stop - A gauche rue des quatre Bras		0,050	
		Sortie PLOUNEOUR TREZ		0,500	
15 h:00	VC	Km 0 - Panneau sortie PLOUNEOUR TREZ		0,000	100,000
15 h:00	15 h:00	D770	Stop - A gauche Landivisiau, Lesneven	0,500	99,500
15 h:01	15 h:01	VC	A droite avant le panneau du giratoire	1,100	98,900
15 h:01	15 h:01		Cédez le passage - Tout droit	1,200	98,800
15 h:02	15 h:02		A gauche vers Trévigny, Toulran	1,900	98,100
15 h:03	15 h:03		A gauche	2,600	97,400
15 h:04	15 h:04		A gauche	3,200	96,800
15 h:06	15 h:05	D770	Cédez le passage - A gauche	4,000	96,000
15 h:08	15 h:07		Rond point - Tout droit - Plouneour Trez, Brignogan	5,600	94,400
15 h:09	15 h:08	VC	A droite au comptoir du Léon	6,000	94,000
15 h:10	15 h:09	D125	Cédez le passage - A gauche	6,800	93,200
15 h:11	15 h:10		Passage sur la ligne du départ fictif - Fin du 1er tour	7,600	92,400
15 h:23	15 h:21		Passage sur la ligne du départ fictif - Fin du 2ème tour	15,700	84,300
15 h:27	15 h:25		A gauche vers Trévigny, Toulran	18,100	81,900
15 h:28	15 h:26		A gauche	18,800	81,200
15 h:28	15 h:26		GRIMPEUR - 50 m avant de tourner à gauche	GRM	19,300
15 h:29	15 h:27		A gauche	19,400	80,600
15 h:35	15 h:33		Passage sur la ligne du départ fictif - Fin du 3ème tour	23,800	76,200
15 h:47	15 h:44		Passage sur la ligne du départ fictif - Fin du 4ème tour	31,900	68,100
16 h:00	15 h:55		Passage sur la ligne du départ fictif - Fin du 5ème tour	40,000	60,000
16 h:00	15 h:55		Stop - A droite rue du Ruglas	40,050	59,950
16 h:00	15 h:55		A gauche face à l'église et à droite	40,100	59,900
16 h:00	15 h:56		A droite "Route touristique"	40,200	59,800
16 h:01	15 h:57		Rond point - Tout droit - Route du Menhir	41,200	58,800
16 h:02	15 h:58		Cédez le passage - Tout droit	41,800	58,200
16 h:06	16 h:01		A gauche, centre bourg	44,000	56,000
16 h:07	16 h:02		Prendre le giratoire et faire le tour de la maison	44,700	55,300
16 h:07	16 h:02		POINT CHAUD - Face au n° 3 de la rue de la Corniche	PC	44,900
16 h:07	16 h:03	D770	A gauche face au grand large	45,300	54,700
16 h:09	16 h:04		Sortie BRIGNOGAN PLAGES	46,000	54,000
16 h:10	16 h:05		Entrée LA GARE	47,200	52,800
16 h:11	16 h:06		Tout droit - Sortie LA GARE	47,400	52,600
16 h:12	16 h:06	VC	A droite avant le panneau du giratoire	48,000	52,000
16 h:12	16 h:07		Cédez le passage - Tout droit	48,100	51,900
16 h:13	16 h:07		A gauche vers Trévigny, Toulran	48,700	51,300
16 h:14	16 h:08		A gauche	49,400	50,600
16 h:15	16 h:09		A droite	50,100	49,900
16 h:17	16 h:12		A droite	51,700	48,300
16 h:19	16 h:13		Entrée KERLOUAN	53,000	47,000
16 h:19	16 h:14	D10	Stop - A gauche	53,200	46,800
16 h:20	16 h:14	VC	A droite avant l'église - Rue Saint Brévalaire	53,400	46,600
16 h:20	16 h:14		Cédez le passage - A droite - Crémion, Ménéham	53,700	46,300
16 h:20	16 h:15		Sortie KERLOUAN	53,800	46,200
16 h:20	16 h:15		Tout droit	53,900	46,100
16 h:21	16 h:15		A gauche "Crêperie le Marronnier", camping de Rudoloc	54,000	46,000
16 h:22	16 h:17		Tout droit	55,300	44,700
16 h:23	16 h:18		A gauche au panneau "Ménéham Village de pêcheurs"	55,900	44,100
16 h:24	16 h:18		A gauche	56,200	43,800
16 h:24	16 h:18		Passage sur petit pont	56,400	43,600
16 h:25	16 h:19		A droite	56,700	43,300
16 h:26	16 h:20		Tout droit sur la droite	57,800	42,200
16 h:27	16 h:21		Tout droit	58,600	41,400
16 h:28	16 h:22		Cédez le passage - Tout droit "Boutrouille"	59,000	41,000
16 h:29	16 h:23		Tout droit	59,600	40,400
16 h:30	16 h:23		Tout droit	60,000	40,000
16 h:30	16 h:24		Cédez le passage - Tout droit	60,200	39,800
16 h:30	16 h:24		Cédez le passage - A gauche	60,500	39,500
16 h:31	16 h:25		Stop - Tout droit	61,200	38,800
16 h:32	16 h:26		A gauche	61,800	38,200
16 h:33	16 h:27		Tout droit	62,400	37,600
16 h:34	16 h:27		Tout droit Kerlouan	62,900	37,100
16 h:36	16 h:29		Tout droit	64,100	35,900



16 h:37	16 h:30		Entrée KERLOUAN		64,700	35,300
16 h:37	16 h:30	D10	Stop - A droite Guissény, Plouguerneu		64,800	35,200
16 h:37	16 h:30		Sortie KERLOUAN		65,200	34,800
16 h:37	16 h:31	D38	A gauche Lesneven, Saint Frégant		65,300	34,700
16 h:39	16 h:32		Tout droit		66,200	33,800
16 h:40	16 h:33		Passage sur un pont		66,800	33,200
16 h:40	16 h:33	VC	A droite "terre plein central" Guissény dans le dos		67,200	32,800
16 h:42	16 h:35		Tout droit - Entrée GUISSENY		68,200	31,800
16 h:42	16 h:35		A gauche rue Yan d'Argent		68,500	31,500
16 h:43	16 h:36		Tout droit "ralentisseurs - rétrécissement"		68,800	31,200
16 h:43	16 h:36		Tout droit "ralentisseurs - rétrécissement"		69,200	30,800
16 h:43	16 h:36		A droite		69,300	30,700
16 h:44	16 h:36		Cédez le passage - Tout droit		69,400	30,600
16 h:44	16 h:37		A gauche - Entrée CIRCUIT		69,600	30,400
16 h:44	16 h:37		Sortie GUISSENY		69,900	30,100
16 h:44	16 h:37		Début zone verte		69,900	30,100
16 h:45	16 h:37		Fin zone verte		70,100	29,900
16 h:45	16 h:38		Tout droit Brendaouez		70,300	29,700
16 h:46	16 h:39		Entrée BRENDAOUEZ		71,000	29,000
16 h:47	16 h:39		Sortie BRENDAOUEZ		71,500	28,500
16 h:47	16 h:39		GRIMPEUR face au panneau stop à 50 m	<i>GRM</i>	71,600	28,400
16 h:47	16 h:40		Stop - A droite à la croix		71,700	28,300
16 h:48	16 h:41	D10	Stop - A droite		72,400	27,600
16 h:52	16 h:44		Entrée GUISSENY		74,700	25,300
16 h:52	16 h:44		Tout droit		74,900	25,100
16 h:52	16 h:44		Passage sur la ligne		75,200	24,800
16 h:52	16 h:45		A droite face au cabinet infirmier		75,300	24,700
16 h:53	16 h:45	D25	A droite Lesneven		75,400	24,600
16 h:53	16 h:45		Stop - tout droit - Entrée circuit		75,900	24,100
17 h:02	16 h:53		Passage sur la ligne - Fin du 1er tour		81,400	18,600
17 h:11	17 h:02		Passage sur la ligne - Fin du 2ème tour - POINT CHAUD	<i>PC</i>	87,600	12,400
17 h:20	17 h:10		Passage sur la ligne - Fin du 3ème tour		93,800	6,200
17 h:30	17 h:19		ARRIVEE de la 3ème étape		100,000	0,000



Samedi 07 mai 2022

4^{ème} étape : SAINT POL DE LEON – SAINT POL DE LEON

OPERATIONS DE DEPART

10 h 30 Réunion des membres du comité d'organisation :
Mairie

Salle de presse

Mairie

Emargement des coureurs

Podium – Face à la ligne d'arrivée

Rassemblement des coureurs

Place de l'Evêché – Avant la ligne d'arrivée

12 h 55 Départ

Place de l'Evêché – Ligne d'arrivée

13 h 00 Km 0 – Lancé

Route de Roscoff – Panneau sortie SAINT POL

PARKING ORGANISATION

Parking – A droite de la ligne d'arrivée

PARKING EQUIPES

Parking – Place de l'Evêché (partie haute) et à gauche de la ligne d'arrivée

Le parking du magasin Super U devra resté libre.

OPERATIONS D'ARRIVEE

A partir de 15h 50 - ARRIVEE

Place de l'Evêché

Déviations des directeurs sportifs

200 mètres à gauche avant la ligne vers le parking

Douches – Vestiaires

Stade des Carmes – 8, avenue des Carmes

Arbitres + Secrétariat

Mairie - Salle des commissions et salle de la Marche (étage à gauche)

Presse

Mairie – Bureau des adjoints (étage à droite)

Contrôle médical

Mairie – Services administratifs – Rez de chaussée à gauche, fond de couloir

PARKING ORGANISATION

A droite de la ligne d'arrivée

PARKING EQUIPES

A gauche de la ligne d'arrivée et partie haute de la place de l'Evêché (Partie en herbe)

RECEPTION

18h 00 Réception d'honneur

: Espace socio culturel – Salle Ti Kastelliz

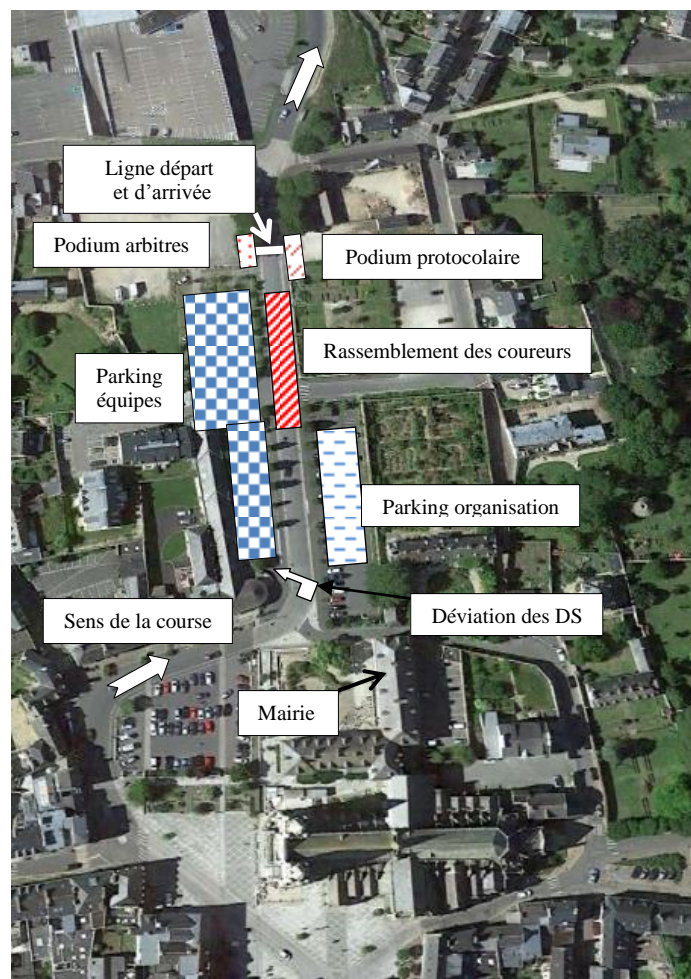

Samedi 7 mai 2022

4^{ème} étape : SAINT POL DE LEON – SAINT POL DE LEON
(1^{ère} boucle)

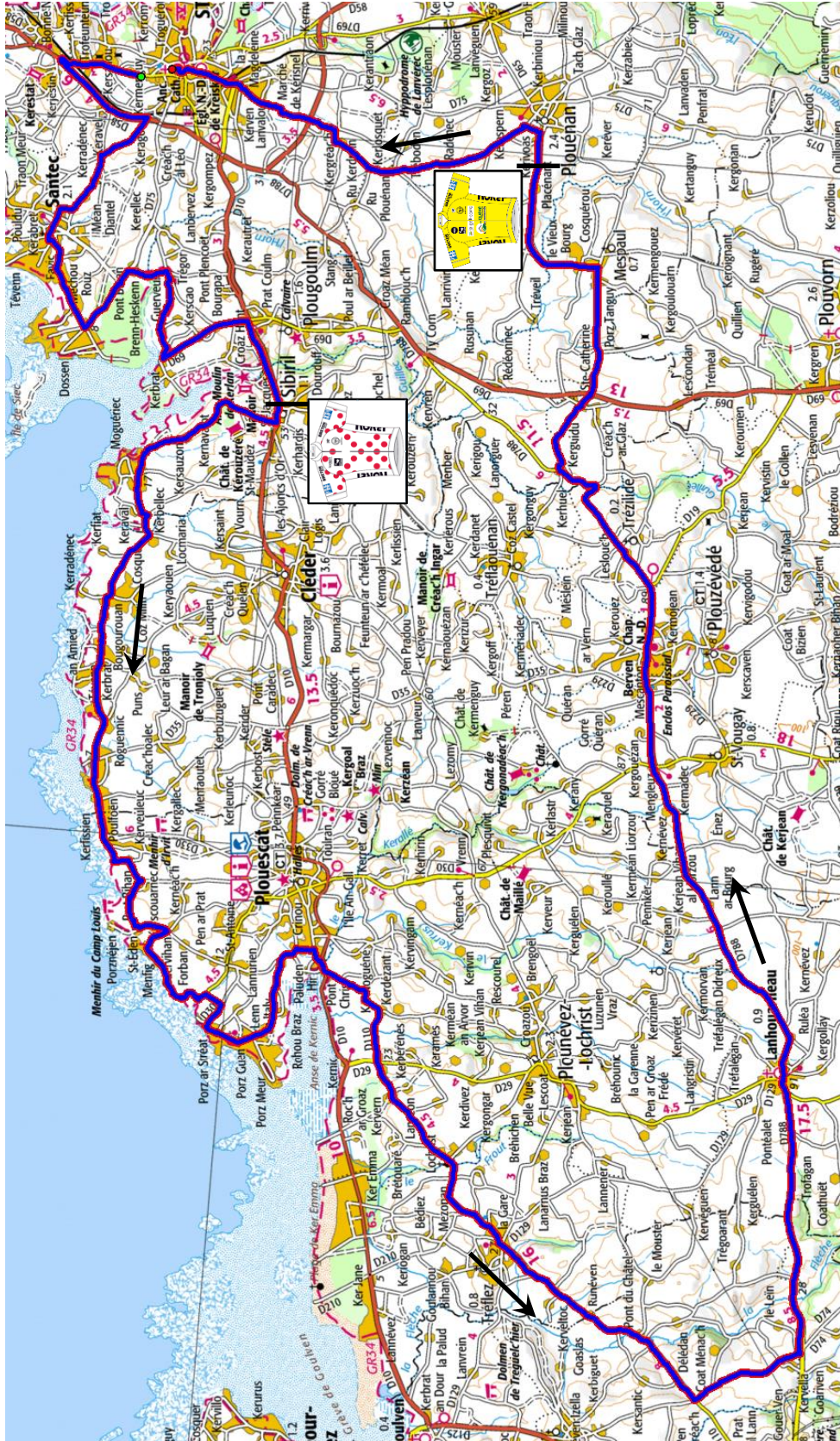

Samedi 7 mai 2022

4^{ème} étape : SAINT POL DE LEON – SAINT POL DE LEON
(2^{ème} boucle)

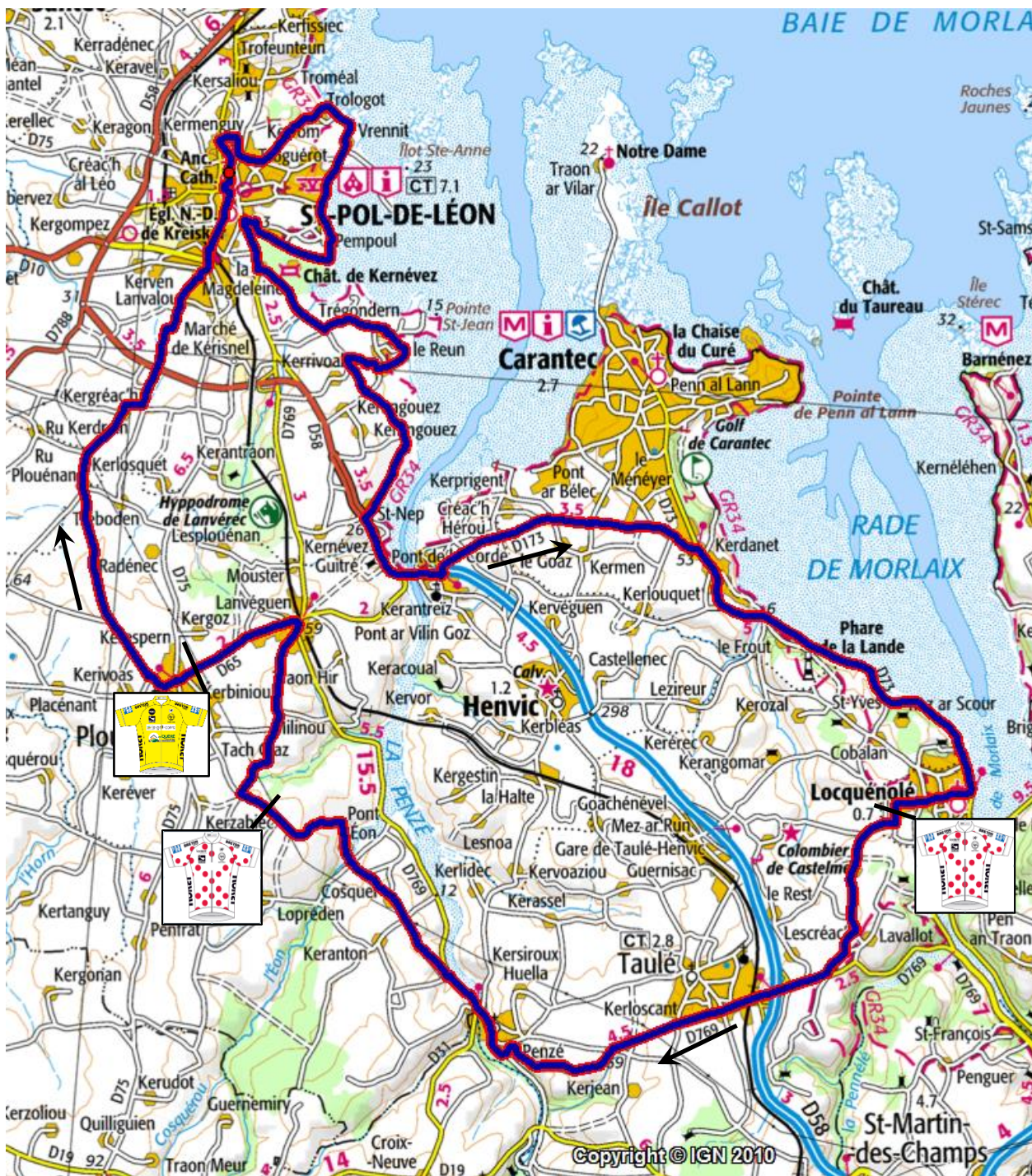

Samedi 7 mai 2022

4^{ème} étape : SAINT POL DE LEON – SAINT POL DE LEON

Circuit d'arrivée

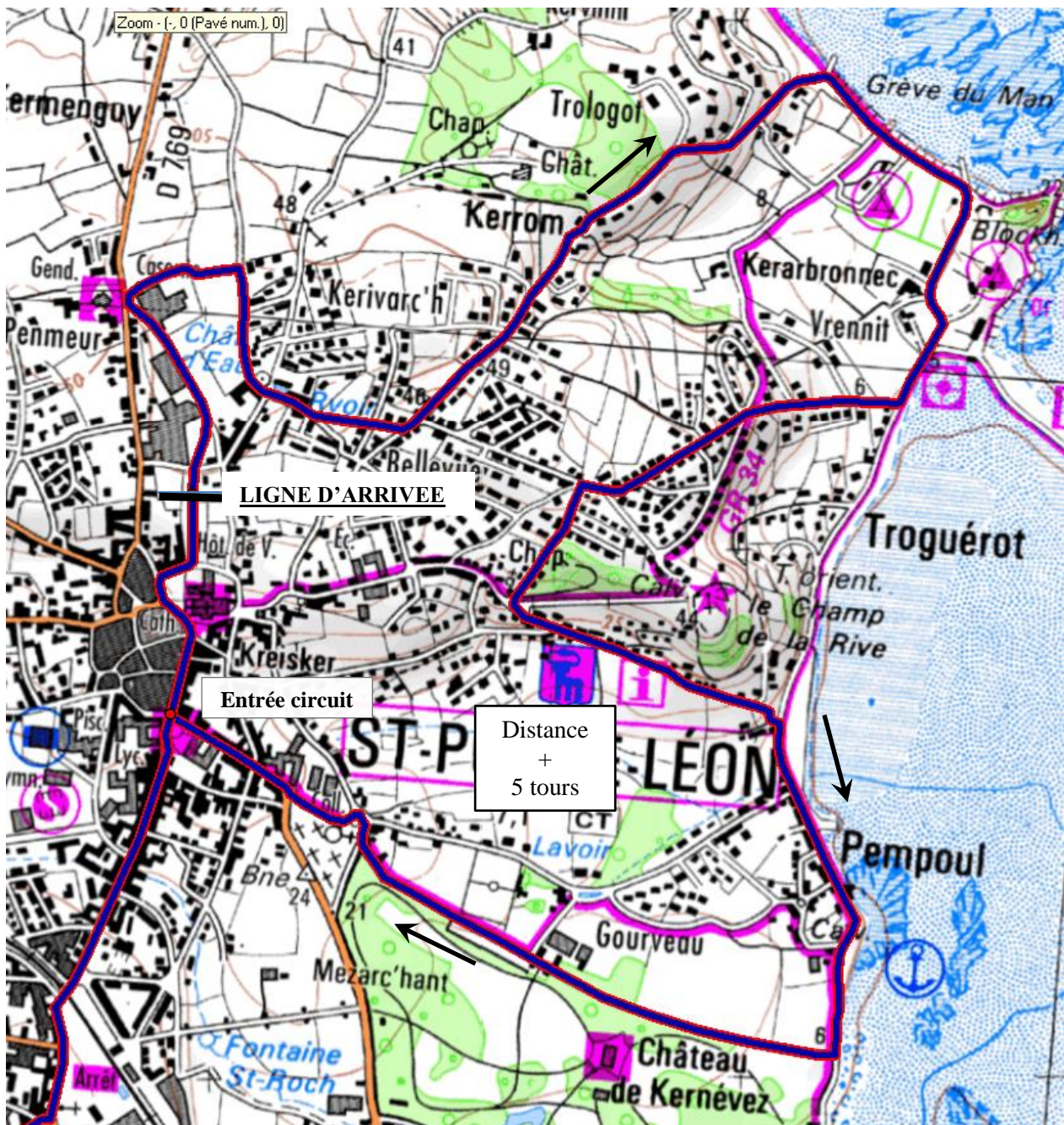

Samedi 7 mai 2022

4^{ème} étape : SAINT POL DE LEON – SAINT POL DE LEON

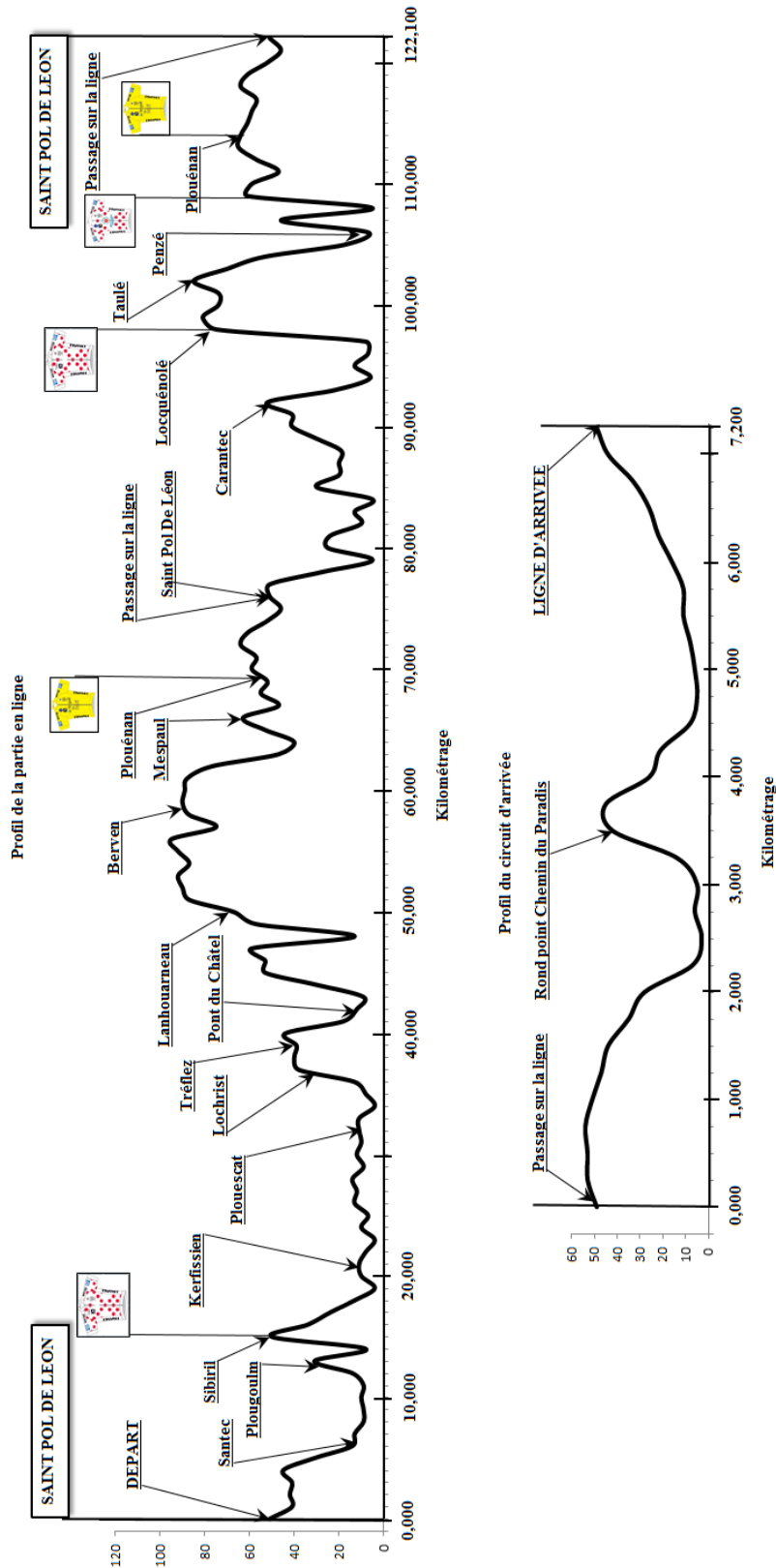

62^{ème} édition de L'ESSOR BRETON

Samedi 7 mai 2022



158,100 Km

4^{ème} étape : SAINT POL DE LEON - SAINT POL DE LEON

ITINERAIRE DETAILLE

Horaire de passage				Km	Km
40 Km/h	43 Km/h			Parcouru	à parcourir
12 h:55		Rassemblement Place de l'Evêché sur la ligne d'arrivée		0,000	
		<i>Tout droit</i>			
		D769 <i>Rond point - Tout droit</i>			
		<i>Sortie SAINT POL DE LEON</i>		0,500	
13 h:00		Face au panneau sortie SAINT POL DE LEON		0,000	158,100
13 h:01	13 h:01	Passage à niveau		1,200	156,900
13 h:01	13 h:01	D58 A gauche Morlaix, Brest		1,300	156,800
13 h:04	13 h:04	C4 A droite vers Santec bourg		3,200	154,900
13 h:06	13 h:05	A gauche vers Santec		4,200	153,900
13 h:07	13 h:07	Entrée SANTEC		5,200	152,900
13 h:08	13 h:08	Rond point - Tout droit - Rue Yves Le Morvan		5,900	152,200
13 h:09	13 h:08	A l'église à gauche		6,000	152,100
13 h:09	13 h:08	A gauche vers Le Dossen, Ile de Sieck		6,000	152,100
13 h:11	13 h:10	A gauche		7,500	150,600
13 h:11	13 h:11	Rond point - A gauche vers autres directions (dans le dos) - Rue de la fontaine		7,900	150,200
13 h:12	13 h:11	Entrée LE DOSSEN		8,200	149,900
13 h:13	13 h:12	D75 Rond point - Tout droit		8,900	149,200
13 h:13	13 h:12	C3 A droite vers Plougoulm		9,200	148,900
13 h:16	13 h:15	D69 Stop - A gauche vers autres directions		11,200	146,900
13 h:17	13 h:16	Entrée PLOUGOULM		11,600	146,500
13 h:17	13 h:16	D10 Feux tricolores - A droite vers Sibiril, Cléder, Plouescat		11,800	146,300
13 h:18	13 h:16	Sortie PLOUGOULM		12,000	146,100
13 h:19	13 h:18	Entrée SIBIRIL		13,100	145,000
13 h:19	13 h:18	GRIMPEUR - Face au panneau I Sibiril sur le parking à droite	GRM	13,200	144,900
13 h:20	13 h:19	VC A droite vers Kersauzon, château de Kérouzéré		13,700	144,400
13 h:22	13 h:20	A gauche		14,700	143,400
13 h:24	13 h:22	Tout droit		16,400	141,700
13 h:25	13 h:23	Rond point - Tout droit et à gauche du bistrot		16,800	141,300
13 h:26	13 h:24	A gauche		17,500	140,600
13 h:26	13 h:24	Rond point - A droite		17,600	140,500
13 h:27	13 h:25	A droite		18,000	140,100
13 h:28	13 h:26	A gauche		19,300	138,800
13 h:30	13 h:28	Entrée KERFISSIEN		20,400	137,700
13 h:33	13 h:30	Rond point - Tout droit vers Plouescat, Kerfissien		22,200	135,900
13 h:34	13 h:31	Tout droit		22,900	135,200
13 h:35	13 h:32	Rond point - Tout droit		23,500	134,600
13 h:35	13 h:33	Tout droit vers Penfrat		23,700	134,400
13 h:36	13 h:33	A droite		24,200	133,900
13 h:37	13 h:34	A droite - Epingle vers Porsguen, Porsmeur, Menflig		24,700	133,400
13 h:37	13 h:35	A gauche		25,100	133,000
13 h:38	13 h:35	A gauche		25,700	132,400
13 h:40	13 h:37	Cédez le passage - A gauche route de Menflig		26,700	131,400
13 h:41	13 h:38	A gauche		27,800	130,300
13 h:42	13 h:39	A gauche		28,200	129,900
13 h:42	13 h:39	D30 Cédez le passage - A droite vers Kergoarat, Porsguen, Porsmeur		28,400	129,700
13 h:42	13 h:39	A droite		28,600	129,500
13 h:43	13 h:40	VC Rond point - Tout droit		29,300	128,800
13 h:44	13 h:41	Tout droit		29,800	128,300
13 h:47	13 h:44	Passage sur petit pont - Entrée PLOUESCAT		31,800	126,300
13 h:47	13 h:44	A droite vers Lesneven, Plounévez Lochrist - Rue Moulins St Georges		31,800	126,300
13 h:48	13 h:44	Stop - A droite vers Lesneven, Plounévez Lochrist - Rue de Brest		32,200	125,900
13 h:48	13 h:45	D10 Rond point - Tout droit vers Goulven, Brest, Lesneven		32,300	125,800
13 h:48	13 h:45	Sortie PLOUESCAT		32,400	125,700
13 h:48	13 h:45	D110 A gauche vers Tréfleze, Plounévez Lochrist		32,500	125,600
13 h:52	13 h:48	Stop - Tout droit vers Tréfleze		34,700	123,400
13 h:54	13 h:51	Entrée LOCHRIST		36,600	121,500
13 h:55	13 h:51	Sortie LOCHRIST		37,000	121,100
13 h:57	13 h:53	Entrée TREFLEZ		38,300	119,800
13 h:58	13 h:54	Tout droit vers Lesneven		38,900	119,200
13 h:58	13 h:54	Sortie TREFLEZ		39,000	119,100
14 h:02	13 h:58	Entrée PONT DU CHATEL		41,600	116,500
14 h:03	13 h:59	Sortie PONT DU CHATEL		42,300	115,800
14 h:04	14 h:00	D74 A gauche vers Saint Méen		43,300	114,800
14 h:07	14 h:03	D788 Stop - A gauche vers Lanhouarneau		45,300	112,800
14 h:14	14 h:09	Entrée LANHOUARNEAU		49,600	108,500
14 h:14	14 h:09	Stop - Tout droit vers Saint Pol de Léon, Roscoff, Plouescat		49,900	108,200
14 h:16	14 h:10	Sortie LANHOUARNEAU		50,700	107,400
14 h:24	14 h:18	Tout droit vers Berven, Plouzévédé, Saint Pol de Léon		56,200	101,900
14 h:26	14 h:20	Rond point - Tout droit vers Saint Pol de Léon, Roscoff, Plouvorn		57,400	100,700



14 h:26	14 h:20		Entrée BERVEN		57,700	100,400	
14 h:27	14 h:21		Tout droit		58,200	99,900	
14 h:28	14 h:22		Rond point - Tout droit		58,800	99,300	
14 h:28	14 h:22		Sortie BERVEN		58,900	99,200	
14 h:28	14 h:22		Tout droit vers Saint Pol de Léon		59,300	98,800	
14 h:29	14 h:23		Tout droit		59,700	98,400	
14 h:30	14 h:24		Tout droit		60,300	97,800	
14 h:33	14 h:26	VC	A droite vers Mespaul		62,200	95,900	
14 h:35	14 h:28		Entrée SAINTE CATHERINE		63,400	94,700	
14 h:35	14 h:28		A gauche vers Plouvorn, Landivisiau, Mespaul		63,500	94,600	
14 h:35	14 h:29		Rond point - Tout droit vers Mespaul		63,800	94,300	
14 h:37	14 h:31		Entrée MESPAUL		65,300	92,800	
14 h:39	14 h:32		A gauche vers Saint Pol de Léon, Plouénan		66,000	92,100	
14 h:39	14 h:32		Sortie MESPAUL		66,400	91,700	
14 h:42	14 h:35		Entrée PLOUENAN		68,600	89,500	
14 h:42	14 h:35		POINT CHAUD face au panneau rétrécissement	<i>PC</i>	68,600	89,500	
14 h:43	14 h:36		A gauche vers Saint Pol de Léon, Morlaix		69,300	88,800	
14 h:44	14 h:37	VC	A gauche vers Ruplouéan - Sortie PLOUENAN		69,600	88,500	
14 h:45	14 h:38		Tout droit		70,400	87,700	
14 h:48	14 h:40		Cédez le passage - Tout droit		72,000	86,100	
14 h:49	14 h:42		A droite		73,200	84,900	
14 h:50	14 h:42		A gauche		73,500	84,600	
14 h:50	14 h:43		Stop - Tout droit vers Saint Pol de Léon		73,900	84,200	
14 h:52	14 h:44		Entrée SAINT POL DE LEON		74,800	83,300	
14 h:52	14 h:45	D75	Stop - A gauche		75,300	82,800	
14 h:53	14 h:45		Rond point - Tout droit		75,500	82,600	
14 h:53	14 h:45		Passage à niveau		75,600	82,500	
14 h:54	14 h:46	D769	Tout droit vers Roscoff		76,200	81,900	
14 h:54	14 h:46	VC	Face à la cathédrale à gauche, à droite, à gauche		76,300	81,800	
14 h:55	14 h:47		Passage sur la ligne d'arrivée		76,700	81,400	
14 h:55	14 h:47		Tout droit		76,800	81,300	
14 h:55	14 h:47		Rond point - A droite		77,100	81,000	
14 h:56	14 h:48		Rond point - Tout droit		77,500	80,600	
14 h:56	14 h:48		A gauche rue Monseigneur de la Marche		77,600	80,500	
14 h:56	14 h:48		Rond point - A gauche rue de la chaise		77,800	80,300	
14 h:58	14 h:50		Virage à droite serré en bord de mer		78,900	79,200	
14 h:59	14 h:51		Tout droit - Avenue de la mer		79,600	78,500	
15 h:00	14 h:52		Tout droit		80,300	77,800	
15 h:00	14 h:52		Rond point - Tout droit		80,500	77,600	
15 h:01	14 h:53		A droite Allée verte (sens interdit)		81,000	77,100	
15 h:02	14 h:53		Tout droit		81,600	76,500	
15 h:03	14 h:54		Stop - A gauche venelle du cimetière		82,000	76,100	
15 h:03	14 h:54	D769	Stop - A gauche ue de Morlaix		82,200	75,900	
15 h:03	14 h:55	C2	A gauche vers Trégondern, Pointe de Saint Jean		82,600	75,500	
15 h:05	14 h:56		A gauche vers la plage du Kérigou, Saint Jean		83,700	74,400	
15 h:06	14 h:57		Tout droit		84,000	74,100	
15 h:06	14 h:57		Tout droit		84,500	73,600	
15 h:08	14 h:59		A gauche		85,700	72,400	
15 h:09	15 h:00		Tout droit		86,200	71,900	
15 h:12	15 h:02	D58	Stop - A gauche		88,100	70,000	
15 h:13	15 h:04		Passage sur le pont de la Corde		89,100	69,000	
15 h:14	15 h:04	D173	Rond point - 3 ^{ème} sortie - Morlaix, Carantec, Locquéolé		89,500	68,600	
15 h:17	15 h:07		Rond point - Tout droit - Morlaix, Locquéolé		91,500	66,600	
15 h:17	15 h:07		Entrée CARANTEC		91,700	66,400	
15 h:19	15 h:09	D73	Rond point - A droite Morlaix, Locquéolé		92,800	65,300	
15 h:20	15 h:10		Sortie CARANTEC		93,500	64,600	
15 h:25	15 h:15		Entrée SAINT JULIEN		97,200	60,900	
15 h:26	15 h:15		Entré LOCQUENOLE		97,400	60,700	
15 h:26	15 h:16	D733	Rond point - A droite vers Locquéolé		97,700	60,400	
15 h:26	15 h:16		A droite - Rue du Butou		97,900	60,200	
15 h:27	15 h:16		Stop - Tout droit		98,100	60,000	
15 h:27	15 h:17		Stop - Tout droit		98,300	59,800	
15 h:27	15 h:17		A gauche - GRIMPEUR face au Chemin des Coquelicots	<i>GRM</i>	98,600	59,500	
15 h:27	15 h:17		A droite		98,600	59,500	
15 h:31	15 h:20		A droite		100,900	57,200	
15 h:31	15 h:21	D769	Stop - A droite		101,100	57,000	
15 h:32	15 h:22		Passage sous pont		101,800	56,300	
15 h:32	15 h:22		Tout droit		101,900	56,200	
15 h:33	15 h:22		Entrée TAULE		102,000	56,100	
15 h:33	15 h:22		Passage à niveau		102,000	56,100	
15 h:33	15 h:23		Rond point - A gauche rue du Bel Air		102,500	55,600	
15 h:34	15 h:23		Sortie TAULE		102,800	55,300	
15 h:35	15 h:24		A gauche vers Penzé, Guiclan		103,800	54,300	
15 h:38	15 h:27		Entrée PENZE		105,800	52,300	
15 h:39	15 h:28		Passage sur la Penzé		106,200	51,900	
15 h:39	15 h:28		A droite vers Saint Pol de Léon, Plouénan		106,300	51,800	
15 h:40	15 h:29	VC	A gauche et à droite vers Pont Eon		106,800	51,300	
15 h:41	15 h:29		Tout droit		107,400	50,700	

15 h:42	15 h:31		Passage sur petit pont		108,600	49,500	
15 h:43	15 h:32		A gauche		109,100	49,000	
15 h:44	15 h:33		GRIMPEUR face au grand poteau métallique (ligne HT)		109,900	48,200	
15 h:45	15 h:34		A droite vers Le Cosquer (dans le dos)		110,500	47,600	
15 h:47	15 h:35		Tout droit		111,700	46,400	
15 h:49	15 h:37	D769	Cédez le passage - A gauche		112,800	45,300	
15 h:49	15 h:37	D65	A gauche vers Plouénan		112,900	45,200	
15 h:49	15 h:38		Rond point - Tout droit		113,300	44,800	
15 h:51	15 h:39		Entrée PLOUENAN		114,000	44,100	
15 h:51	15 h:39		POINT CHAUD face au calvaire devant les Ets La Source Bretagne		114,400	43,700	
15 h:51	15 h:39		Rond point - Tout droit		114,600	43,500	
15 h:52	15 h:40		A gauche		114,700	43,400	
15 h:52	15 h:40	VC	Tout droit vers Ruplouénan - Sortie PLOUENAN		115,000	43,100	
15 h:53	15 h:41		Tout droit		115,800	42,300	
15 h:56	15 h:43		Cédez le passage - Tout droit		117,400	40,700	
15 h:57	15 h:45		A droite		118,600	39,500	
15 h:58	15 h:45		A gauche		118,900	39,200	
15 h:58	15 h:46		Stop - Tout droit vers Saint Pol de Léon		119,300	38,800	
16 h:00	15 h:47		Entrée SAINT POL DE LEON		120,200	37,900	
16 h:01	15 h:48	D75	Stop - A gauche		120,700	37,400	
16 h:01	15 h:48		Rond point - Tout droit		120,900	37,200	
16 h:01	15 h:48		Passage à niveau		121,000	37,100	
16 h:02	15 h:49	D769	Tout droit vers Roscoff - ENTREE CIRCUIT		121,600	36,500	
16 h:02	15 h:49	VC	Face à la cathédrale à gauche, à droite, à gauche		121,700	36,400	
16 h:03	15 h:50		1er passage sur la ligne d'arrivée		122,100	36,000	
16 h:03	15 h:50		Tout droit		122,200	35,900	
16 h:03	15 h:50		Rond point - A droite		122,500	35,600	
16 h:03	15 h:51		Début zone verte		122,600	35,500	
16 h:04	15 h:51		Fin zone verte		122,700	35,400	
16 h:04	15 h:51		Rond point - Tout droit		122,700	35,400	
16 h:04	15 h:51		A gauche rue Monseigneur de la Marche		123,000	35,100	
16 h:04	15 h:52		Rond point - A gauche rue de la chaise		123,300	34,800	
16 h:06	15 h:53		Virage à droite serré en bord de mer		124,400	33,700	
16 h:07	15 h:54		Tout droit - Avenue de la mer		125,000	33,100	
16 h:07	15 h:54		A droite - Chemin du Paradis		125,200	32,900	
16 h:08	15 h:55		Rond point - Tout droit rue de la place		125,500	32,600	
16 h:08	15 h:55		Rond point - A droite		125,700	32,400	
16 h:08	15 h:55		A gauche rue du Commandant Moguerou		125,800	32,300	
16 h:09	15 h:55		A gauche rue de la rive		126,000	32,100	
16 h:09	15 h:56		A droite quai de Pempoul		126,600	31,500	
16 h:10	15 h:56		Rond point - Tout droit (voie sans issue)		126,700	31,400	
16 h:10	15 h:57		A droite Allée verte (sens interdit)		127,300	30,800	
16 h:12	15 h:58		Stop - Tout droit		128,200	29,900	
16 h:12	15 h:59		Rond point - 3ème sortie - Rue du Port		128,300	29,800	
16 h:12	15 h:59		Rond point - Tout droit - Rue Verderel		128,500	29,600	
16 h:13	15 h:59	D769	A droit vers Roscoff - Rue du Général Leclerc		128,800	29,300	
16 h:13	15 h:59		A gauche		128,900	29,200	
16 h:13	15 h:59		A droite		128,950	29,150	
16 h:13	16 h:00	VC	A droite		129,000	29,100	
16 h:13	16 h:00		A gauche place de l'Evéché		129,100	29,000	
16 h:13	16 h:00		Passage sur la ligne d'arrivée - Fin du 1er tour		129,300	28,800	
16 h:24	16 h:10		Passage sur la ligne d'arrivée - Fin du 2ème tour - POINT CHAUD	PC	136,500	21,600	
16 h:35	16 h:20		Passage sur la ligne d'arrivée - Fin du 3ème tour		143,700	14,400	
16 h:46	16 h:30		Passage sur la ligne d'arrivée - Fin du 4ème tour		150,900	7,200	
16 h:57	16 h:40		ARRIVEE de la 4ème étape		158,100	0,000	

Dimanche 8 mai 2022

5^{ème} étape : PLOUGOURVEST – PLOUGOURVEST

OPERATIONS DE DEPART

10 h 30 Réunion des membres du comité d'organisation
Salle du Pouldu – Rue de Plouzevé

Salle de presse

Salle du Pouldu – Rue de Plouzevé

Emargement des coureurs

Podium - Place de l'église – Rue d'Armor

Rassemblement des coureurs

Place de l'église – Rue d'Armor

12 h 55 Départ officiel

Place de l'église – Rue d'Armor

13 h 00 Km 0 – Lancé

Route de la fontaine – Devant les Ets RMB

PARKING ORGANISATION

Parking – Place de l'église de part et d'autre de la rue d'Armor

PARKING EQUIPES

Parking – Place de l'église devant la superette

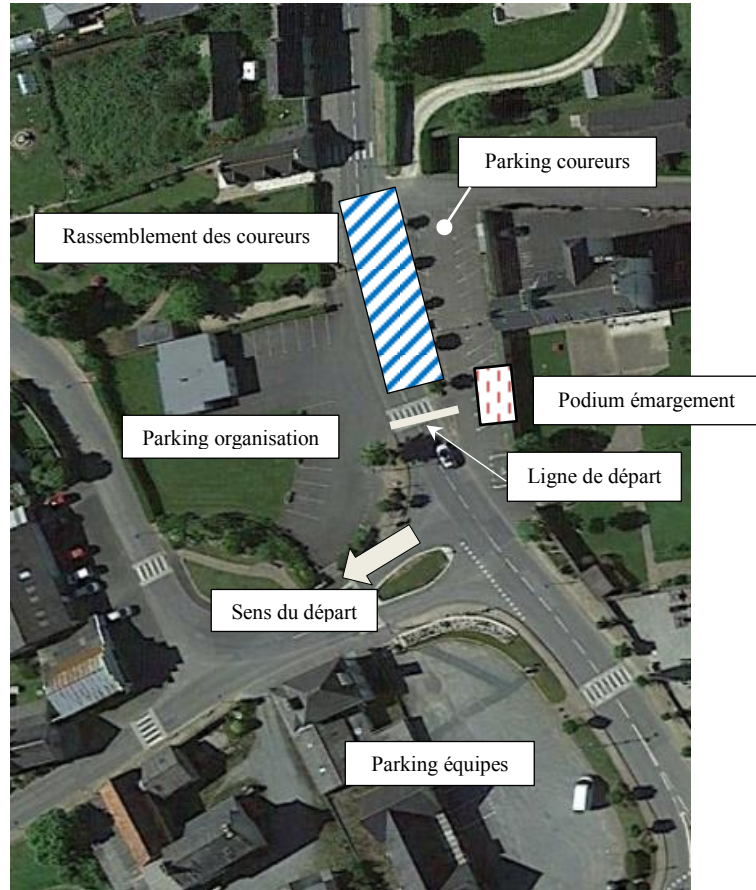

OPERATIONS D'ARRIVEE

A partir de 15h 26 ARRIVEE

Rue de la mairie – Face aux ateliers municipaux

Déviations des directeurs sportifs 100 mètres à gauche avant la ligne vers la place de l'ancienne gare

Douches – Vestiaires

Terrain de foot – Rue du stade

Arbitres + Secrétariat

Mairie - Salle du conseil – Rez de chaussée

Presse

Mairie – Salle des commissions - Etage

Contrôle médical

Mairie – Salle des permanences – Rez de chaussée

PARKING ORGANISATION

Parking place de l'ancienne gare

PARKING EQUIPES

Parking place de l'ancienne gare

RECEPTION

18h 00 Réception d'honneur

Salle du Pouldu – Route de Plouzevé

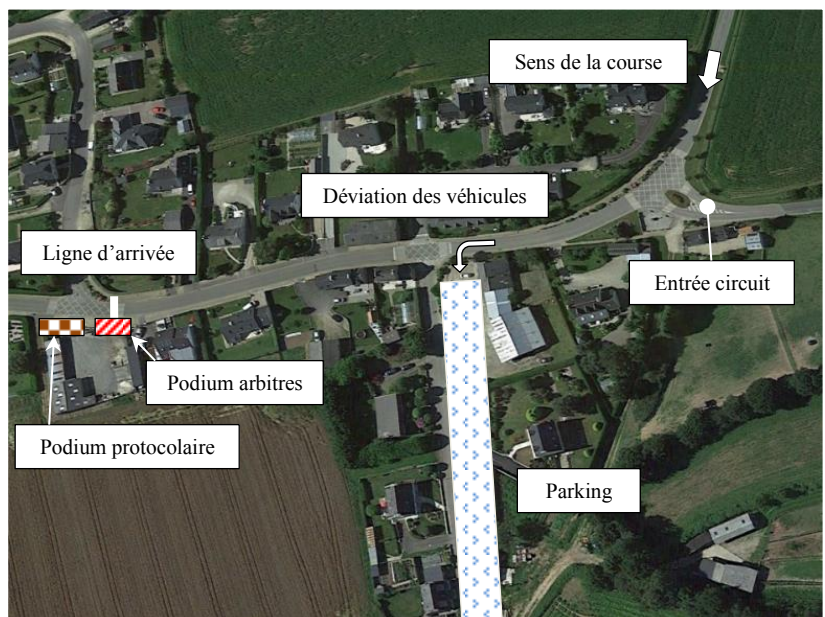

Dimanche 8 mai 2022

5^{ème} étape : PLOUGOURVEST – PLOUGOURVEST

1^{ère} et 2^{ème} boucle

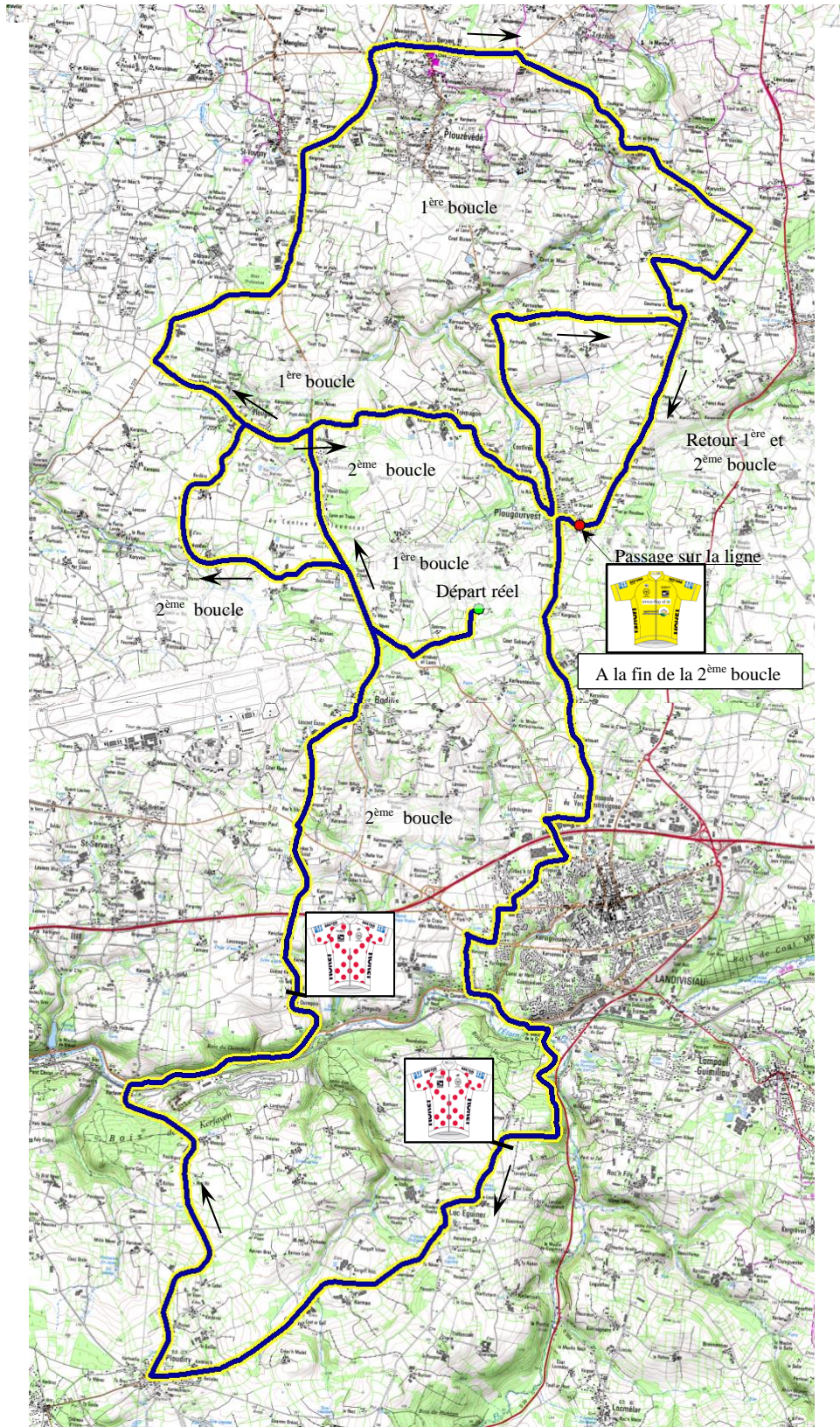

Dimanche 8 mai 2022

5^{ème} étape : PLOUGOURVEST – PLOUGOURVEST

3^{ème} boucle

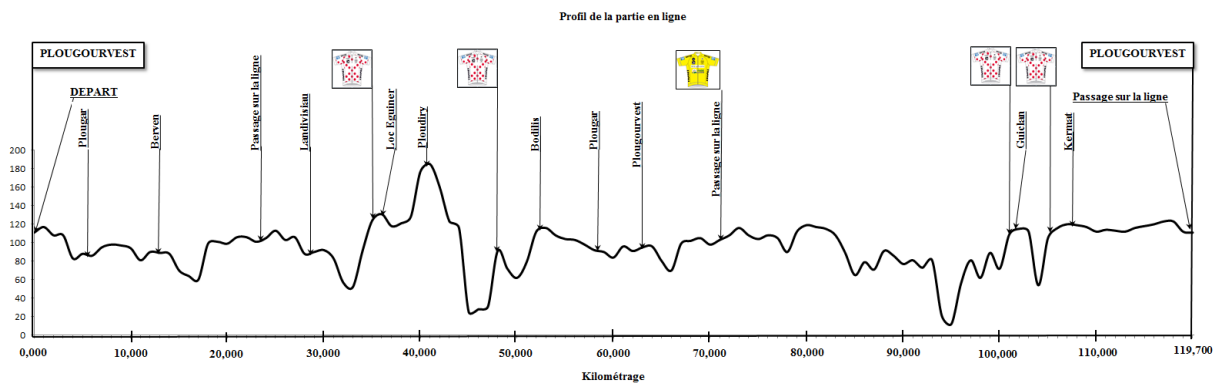
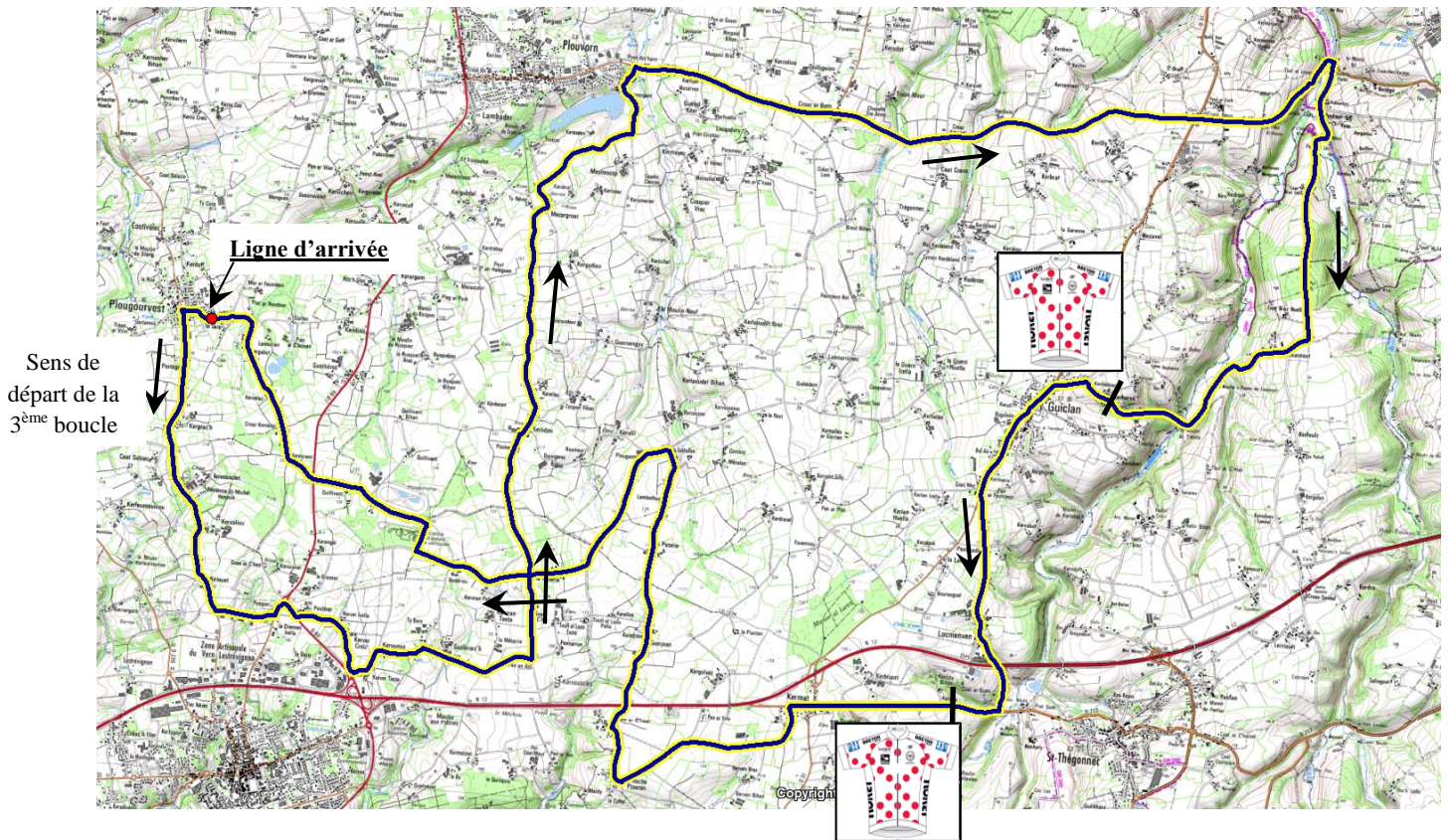

Dimanche 8 mai 2022

5^{ème} étape : PLOUGOURVEST – PLOUGOURVEST

Circuit d'arrivée

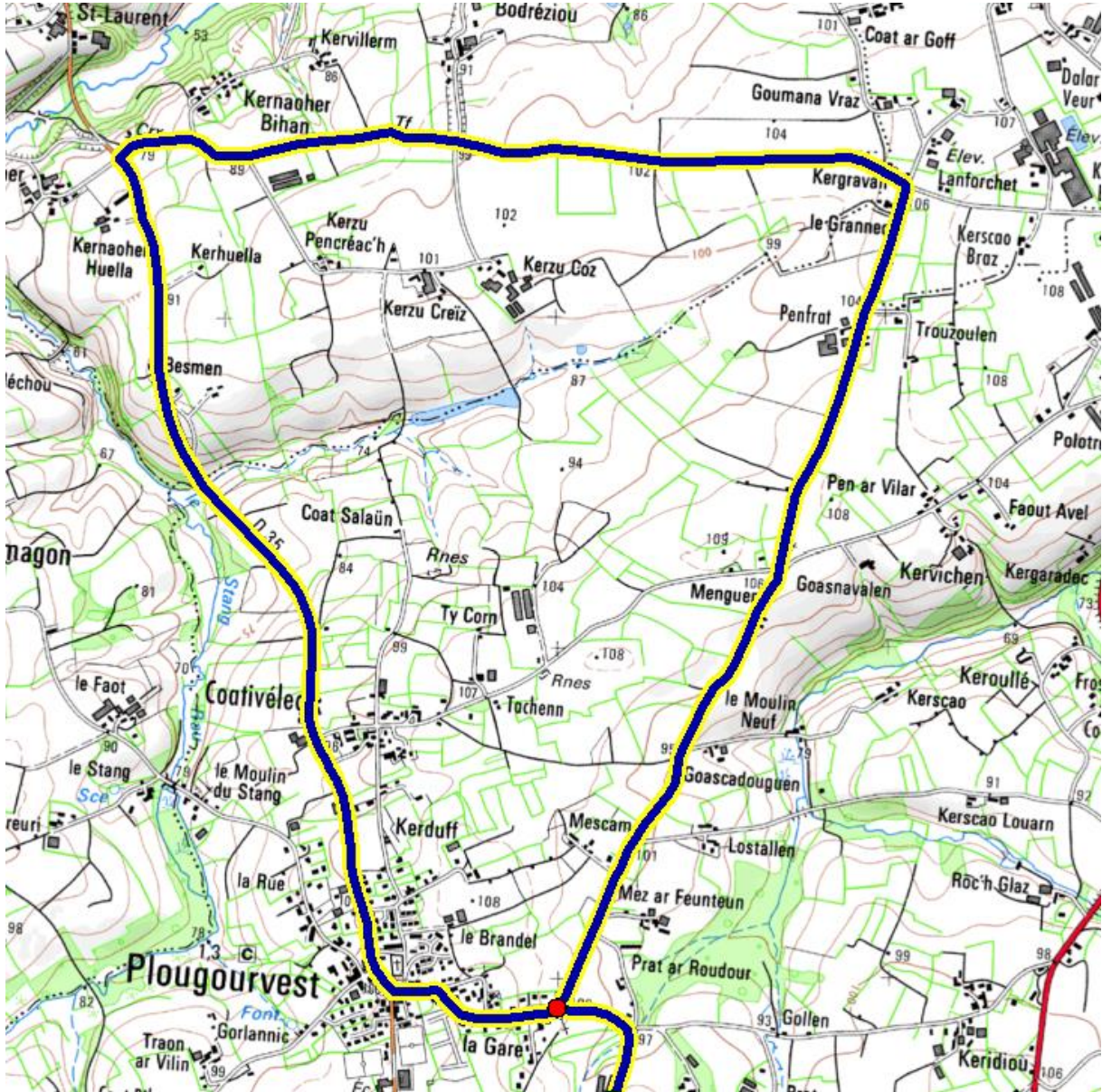

5^{ème} étape : PLOUGOURVEST - PLOUGOURVEST

ITINERAIRE DETAILLE

Horaire de passage			Km	Km
40 Km/h	43 Km/h		Parcouru	à parcourir
12 h:55		Rassemblement Place de l'église	0,000	
		<i>Départ fictif - A droite rue de la fontaine vers Bodilis, Pougar</i>		
		<i>Tout droit - Sortie PLOUGOURVEST</i>		
		<i>Entrée des Ets MRB</i>		
13 h:00		Départ lancé - Face aux Ets MRB	0,000	161,200
13 h:01	13 h:01	D230 Stop - A droite - Plouescat	1,100	160,100
13 h:02	13 h:02	D30 Stop - A droite - Plouescat	1,700	159,500
13 h:06	13 h:06	VC A gauche - Plougar	4,300	156,900
13 h:07	13 h:06	Entrée PLOUGAR	4,800	156,400
13 h:08	13 h:07	Rond point - Tout droit - Saint Derrien, Lanhouarneau	5,400	155,800
13 h:08	13 h:07	Sortie PLOUGAR	5,500	155,700
13 h:09	13 h:09	D229 Cédez le passage - A droite - Saint Vougay	6,600	154,600
13 h:12	13 h:12	D30 Cédez le passage - A gauche - Saint Vougay	8,600	152,600
13 h:15	13 h:14	D229 Rond point - A droite - Plouzévédé, Cléder	10,300	150,900
13 h:16	13 h:15	Tout droit	10,900	150,300
13 h:18	13 h:16	D788 Rond point - A droite - Saint Pol de Léon, Roscoff, Berven	12,100	149,100
13 h:18	13 h:17	Entrée BERVEN	12,300	148,900
13 h:19	13 h:17	Tout droit - Saint Pol de Léon, Trézilidé	12,800	148,400
13 h:19	13 h:18	Rond point - Tout droit	13,300	147,900
13 h:20	13 h:18	Sortie BERVEN	13,500	147,700
13 h:20	13 h:19	D19 A droite - Plouvorn, Morlaix	13,900	147,300
13 h:22	13 h:20	Tout droit	15,000	146,200
13 h:26	13 h:24	VC A droite	17,800	143,400
13 h:27	13 h:25	A droite	18,500	142,700
13 h:29	13 h:27	A gauche	19,400	141,800
13 h:30	13 h:28	Stop - Tout droit	20,400	140,800
13 h:32	13 h:30	Stop - Tout droit	21,600	139,600
13 h:34	13 h:32	Entrée PLOUGOURVEST	23,000	138,200
13 h:34	13 h:32	Passage sur la ligne	23,300	137,900
13 h:35	13 h:33	D35 Rond point - A gauche - Landivisiau	23,700	137,500
13 h:36	13 h:33	Sortie PLOUGOURVEST	24,300	136,900
13 h:40	13 h:37	Tout droit	27,000	134,200
13 h:40	13 h:38	Rond point - Tout droit	27,300	133,900
13 h:41	13 h:38	Entrée LANDIVISIAU	27,600	133,600
13 h:41	13 h:38	VC Rond point - A droite - Rue du Ponant	27,600	133,600
13 h:42	13 h:39	D230 Rond point - A gauche - Centre ville	28,100	133,100
13 h:42	13 h:39	Passage sur voie express	28,400	132,800
13 h:43	13 h:40	VC Rond point - A droite - Brest, Lesneven	28,700	132,500
13 h:43	13 h:40	Rond point - A gauche	29,100	132,100
13 h:44	13 h:41	D32 Rond point - A droite - Brest, Lesneven	29,700	131,500
13 h:44	13 h:41	VC A gauche Rue Yann d'Argent	29,900	131,300
13 h:45	13 h:42	Stop - A droite	30,300	130,900
13 h:45	13 h:42	Sortie LANDIVISIAU	30,400	130,800
13 h:45	13 h:42	D30 Cédez le passage - A gauche	30,600	130,600
13 h:47	13 h:43	D712 Cédez le passage - A gauche - Landivisiau, Sizun, Locmélard	31,400	129,800
13 h:47	13 h:44	D30 A droite - Sizun, Locmélard	31,700	129,500
13 h:48	13 h:45	A droite au passage à niveau - Locmélard, Sizun	32,300	128,900
13 h:48	13 h:45	Passage à niveau 	32,300	128,900
13 h:49	13 h:45	Passage sur l'Elorn	32,700	128,500
13 h:49	13 h:45	D35 A droite - Ploudiry, Loc Eguiner	32,800	128,400
13 h:52	13 h:48	A droite	34,900	126,300
13 h:52	13 h:48	GRIMPEUR - Face à la balise sur la gauche	GRM	34,900
13 h:53	13 h:50	Entrée LOC EGUINER	35,900	125,300
13 h:54	13 h:50	Tout droit - Sortie LOC EGUINER	36,500	124,700
13 h:55	13 h:51	Cédez le passage - A droite - Ploudiry	36,800	124,400
14 h:00	13 h:55	Entrée PLOUDIRY	40,000	121,200
14 h:00	13 h:56	VC A droite au niveau de l'église	40,600	120,600
14 h:04	13 h:59	Tout droit	42,900	118,300
14 h:07	14 h:02	Passage sous voie ferrée	45,000	116,200
14 h:07	14 h:02	D712 Cédez le passage - A droite	45,100	116,100
14 h:10	14 h:05	VC A gauche	47,200	114,000
14 h:12	14 h:06	GRIMPEUR - Face au poteau téléphonique à gauche	GRM	48,000
14 h:14	14 h:08	Tout droit - Passage sous voie express	49,400	111,800
14 h:15	14 h:10	D32 Cédez le passage - A gauche	50,500	110,700
14 h:15	14 h:10	VC A droite - Bodilis	50,600	110,600
14 h:17	14 h:12	Entrée BODILIS	51,900	109,300
14 h:18	14 h:12	D30 A gauche	52,200	109,000
14 h:19	14 h:13	Sortie BODILIS	52,700	108,500
14 h:19	14 h:13	A gauche - Plouescat, Cléder	52,900	108,300
14 h:20	14 h:14	Tout droit	53,400	107,800
14 h:21	14 h:15	VC A gauche - Villages de Saint Servais	54,300	106,900



14 h:27	14 h:21		Entrée PLOUGAR		58,200	103,000
14 h:27	14 h:21		Cédez le passage - A droite - Landivisiau		58,400	102,800
14 h:28	14 h:22		Sortie PLOUGAR		58,800	102,400
14 h:28	14 h:22	D30	Cédez le passage - A gauche - Plouescat		59,300	101,900
14 h:29	14 h:22	VC	A droite - Plougourvest		59,400	101,800
14 h:29	14 h:23		A gauche		59,900	101,300
14 h:31	14 h:25		A droite - Plougourvest		61,200	100,000
14 h:33	14 h:27		Entrée PLOUGOURVEST		62,600	98,600
14 h:34	14 h:28		A gauche vers l'église		63,200	98,000
14 h:34	14 h:28	D35	Cédez le passage - A gauche - Plouzévédé		63,300	97,900
14 h:35	14 h:29		Sortie PLOUGOURVEST		63,800	97,400
14 h:38	14 h:31	VC	A droite - Plouvorn, Morlaix		65,900	95,300
14 h:42	14 h:35		A droite - Grannec, Penfrat		68,300	92,900
14 h:44	14 h:36		Stop - Tout droit		69,500	91,700
14 h:46	14 h:38		Entrée PLOUGOURVEST		70,900	90,300
14 h:46	14 h:39		Passage sur la ligne - POINT CHAUD	<i>PC</i>	71,200	90,000
14 h:47	14 h:39	D35	Rond point - A gauche - Landivisiau		71,500	89,700
14 h:48	14 h:40		Sortie PLOUGOURVEST		72,100	89,100
14 h:52	14 h:44	VC	A gauche avant la maison		74,800	86,400
14 h:53	14 h:45		Stop - A gauche		75,500	85,700
14 h:53	14 h:45	D69	Rond point - A droite - Toutes directions		75,600	85,600
14 h:53	14 h:45	VC	A gauche avant Penvern Habitation		75,800	85,400
14 h:54	14 h:46		Tout droit sur la droite		76,400	84,800
14 h:55	14 h:47		Cédez le passage - A gauche		76,900	84,300
14 h:55	14 h:47		A droite		77,300	83,900
14 h:56	14 h:48		A droite - La Métairie, Pennarhun, Toul al Lan		77,700	83,500
14 h:57	14 h:49		Tout droit		78,400	82,800
14 h:58	14 h:50		A gauche - Goas ar Chor, La Poterie		78,900	82,300
14 h:59	14 h:51		Cédez le passage - Tout droit		79,800	81,400
15 h:00	14 h:51		Cédez le passage - Tout droit		80,000	81,200
15 h:01	14 h:53		A droite à la croix		81,300	79,900
15 h:05	14 h:57		A gauche		83,900	77,300
15 h:06	14 h:57		A droite		84,100	77,100
15 h:07	14 h:59		Cédez le passage - A gauche		85,300	75,900
15 h:09	15 h:00	D19	Stop - A droite		86,100	75,100
15 h:12	15 h:03		Tout droit à Croas ar Born		88,300	72,900
15 h:15	15 h:06		Tout droit - Morlaix		90,500	70,700
15 h:18	15 h:08		Tout droit à la Croix Neuve		92,200	69,000
15 h:21	15 h:11	VC	Passage sur le pont et à droite		94,000	67,200
15 h:22	15 h:12		A gauche		94,900	66,300
15 h:25	15 h:15		A droite		97,300	63,900
15 h:28	15 h:17		A droite - Passage sur pont		98,700	62,500
15 h:29	15 h:19		GRIMPEUR - 50 m avant le calvaire	<i>GRM</i>	99,950	61,250
15 h:30	15 h:19		A gauche au calvaire		100,000	61,200
15 h:30	15 h:19	D31	Rond point - A gauche		100,300	60,900
15 h:32	15 h:22	D131	Sortie GUICLAN - A gauche Saint Thégonnec		101,800	59,400
15 h:34	15 h:24		A gauche		103,300	57,900
15 h:35	15 h:24		Passage sous voie express		103,600	57,600
15 h:36	15 h:25	D712	Cédez le passage - A droite - Guimiliau		104,100	57,100
15 h:37	15 h:26		GRIMPEUR - Face à la balise à droite	<i>GRM</i>	104,700	56,500
15 h:38	15 h:27		Entrée KERMAT		105,900	55,300
15 h:39	15 h:28		Tout droit		106,100	55,100
15 h:39	15 h:28	VC	A gauche - Lampaul Guimiliau		106,300	54,900
15 h:42	15 h:31		Rond point - A droite		108,500	52,700
15 h:43	15 h:32		Stop - A droite		109,200	52,000
15 h:44	15 h:32		Passage sous voie express		109,500	51,700
15 h:45	15 h:34		Tout droit		110,400	50,800
15 h:48	15 h:36		Cédez le passage - A Gauche		112,300	48,900
15 h:50	15 h:38		A droite		113,900	47,300
15 h:51	15 h:39		Tout droit		114,500	46,700
15 h:52	15 h:40		A droite		115,300	45,900
15 h:53	15 h:41		A droite		115,800	45,400
15 h:56	15 h:43		Stop - Tout droit - Plougourvest		117,400	43,800
15 h:59	15 h:46		Tout droit - Entrée PLOUGOURVEST - Entrée CIRCUIT		119,600	41,600
15 h:59	15 h:47		1er passage sur la ligne		119,700	41,500
16 h:00	15 h:47		Rond point - A droite - Plouzévédé		120,000	41,200
16 h:00	15 h:48		Sortie PLOUGOURVEST		120,600	40,600
16 h:00	15 h:48		Début zone verte		120,600	40,600
16 h:01	15 h:48		Fin zone verte		120,800	40,400
16 h:04	15 h:51		A droite - Plouvorn		122,700	38,500
16 h:07	15 h:54		A droite - Grannec, Penfrat		125,100	36,100
16 h:09	15 h:56		Stop - Tout droit		126,500	34,700
16 h:11	15 h:58		Entrée PLOUGOURVEST		127,600	33,600
16 h:12	15 h:58		Passage sur la ligne d'arrivée - Fin du 1er tour		128,000	33,200
16 h:24	16 h:10		Passage sur la ligne d'arrivée - Fin du 2ème tour - POINT CHAUD	<i>PC</i>	136,300	24,900
16 h:36	16 h:21		Passage sur la ligne d'arrivée - Fin du 3ème tour		144,600	16,600
16 h:49	16 h:33		Passage sur la ligne d'arrivée - Fin du 4ème tour		152,900	8,300
17 h:01	16 h:44		ARRIVEE FINALE DU 62ème ESSOR BRETON		161,200	0,000



Pour les équipes hébergées au Juvénat à CHÂTEAULIN

L'axe LANDERNEAU-LESNEVEN étant totalement fermé à la circulation, l'itinéraire préconisé pour se rendre à KERLOUAN figure ci-dessous



HEBERGEMENT et RESTAURATION des COUREURS

Pour les équipes arrivant le mercredi soir

SAINT POL DE LEON

Hébergements

Résidence NEMEA LES ROCHES
31, rue de l'Estran
29250 SAINT POL DE LEON
☎ 05 57 2 99 31

Restauration du mercredi soir et brunch du jeudi matin

LE RESTAURANT LE KERISNEL
Le Kérisnel
29250 SAINT POL DE LEON
☎ 02. 02.98.69.39.40

TAG CYCLING RT
EFC-L&R-AGS
VC ROUEN

DUNKERQUE GRAND LITORAL
PARIS CYC LISME OLYMPIQUE
OCCITANE CYCLISME FORMATION

CHÂTEAULIN

Hébergement, restauration et petits déjeuners du jeudi

JUVENAT NOTRE-DAME
Penn Feunteun
29150 CHÂTEAULIN
☎ 02.98.86.11.56

GUIDON CHALETTOIS
OCEANE TOP 16
EC SAINT ETIENNE LOIRE
SCO DIJON

VC VAUX EN VELIN
URBANO VULSTEKE CT
LAVAL CYCLISME 53
VENDEE U

Nuit du jeudi au vendredi

SAINT POL DE LEON

Hébergement

Résidence NEMEA LES ROCHES
31, rue de l'Estran
29250 SAINT POL DE LEON
☎ 05 57 2 99 31

Restauration et petits déjeuners du vendredi

LE RESTAURANT LE KERISNEL

Le Kérisnel

29250 SAINT POL DE LEON

☎ 02.98.69.39.40

TAG CYCLING RT
EFC-L&R-AGS
VC ROUEN
DUNKERQUE GRAND LITORAL
PARIS CYC LISME OLYMPIQUE
OCCITANE CYCLISME FORMATION
VC DINAN

SOJASUN ESPOIR ACNC
VCP LOUDEAC
UC BRIOCHINE BLEU MERCURE
LA CRÊPE DE BROCELIANDE BLC
BRETAGNE SUD BRETAGNE
VCP LORIENT MIXTE
WB FYBOLIA MORBIHAN

CHÂTEAULIN

*Nuit du jeudi soir au dimanche midi
Sauf le vendredi midi*

Hébergement, restauration et petits déjeuners du jeudi

JUVENAT NOTRE-DAME

Penn Feunteun

29150 CHÂTEAULIN

☎ 02.98.86.11.56

GUIDON CHALETTOIS
OCEANE TOP 16
EC SAINT ETIENNE LOIRE
SCO DIJON
VC VAUX EN VELIN

URBANO VULSTEKE CT
LAVAL CYCLISME 53
VENDEE U
CÔTES D'ARMOR-MARIE MORIN-U

Vendredi midi

Repas pour toutes les équipes

Salle communale

Face à l'église

29890 KERLOUAN



CARHAIX

Nuit du vendredi soir au dimanche midi
Hébergement, restauration et petits déjeuners du jeudi

CENTRE D'HEBERGEMENT de KERAMPUIL
Rue Sébastien Corvellec
29270 CARHAIX
☎ 02.98.99.36.97 ou 06.02.55.07.93

TAG CYCLING RT
EFC-L\$R-AGS
VC ROUEN
DUNKERQUE GRAND LITORAL
PARIS CYC LISME OLYMPIQUE
OCCITANE CYCLISME FORMATION
VC DINAN

;
SOJASUN ESPOIR ACNC
VCP LOUDEAC
UC BRIOCHINE BLEU MERCURE
LA CRÊPE DE BROCELIANDE BLC
BRETAGNE SUD BRETAGNE
VCP LORIENT MIXTE
WB FYBOLIA MORBIHAN

Personnes responsables des hébergements :

Pierre LEOST ☎ 06 73 09 04 86
Henri MONOT ☎ 06 73 00 19 79

HEBERGEMENT des SUIVEURS

B and B Hôtel
Rue Ar Brug
29600 SAINT MARTIN DES CHAMPS

Nuit du mercredi soir
Hébergement, repas et petits déjeuners

* Y.; LEFEBVRE
* P. TEFFAINE
* L. CARADEC
* L. JOUAN
* J.L. DEPINCE

* J. LAPPARTIENT
* P. RENAULT
* A. LORIC
* BSC - BSC

A partir du jeudi soir jusqu'au dimanche matin
Hébergement et petits déjeuners

* Y.; LEFEBVRE
* P. TEFFAINE
* L. CARADEC
* L. JOUAN
* J.L. DEPINCE
* J. LAPPARTIENT
* P. RENAULT

* A. LORIC – A. MASSE
* BSC – BSC
* ARBITRE X
* ARBITRE Y
* ARBITRE Z
* M et Mme LELEU

RESTAURATION des SUIVEURS

MORLAIX

PLOUJEAN

Responsables entrées : **Régis CANN – Mickaël LEAL**

CARANTEC (19 h 30)

Restaurant l'ABRI DU PÊCHEUR
1, rue Edmond Pouthien
29260 CARANTEC

Responsables entrées : **Henri MONOT – Pierre LEOST**

KERLOUAN (midi)

**Salle communale (face à l'église)
KERLOUAN**

Responsables entrées : Louis LAMOUR – R KERHAIGNON

KERLOUAN (soir) (19 h 30)

**Salle communale (face à l'église)
KERLOUAN**

Responsables entrées : Jean Michel FILY – René THEPAUT

SAINT POL DE LEON (midi)

**Salle Michel Colombe
Rue Pen Al Liorzou
SAINT POL DE LEON**

Responsables entrées : Jean GUIVARCH – Hervé LE GUEN

SAINT POL DE LEON (soir) (19 h 30)

**Restaurant LE KERISNEL
Le Kérisnel
SAINT POL DE LEON**

Responsables entrées : André SERGENT – Jean Pierre ELLOUET

PLOUGOURVEST (midi)

**Salle du Pouldu
PLOUGOURVEST**

Responsables entrées : Louis DANIELOU – Raymond LE GOFF

PLOUGOURVEST (soir) (20 h 00)

**Salle du Pouldu
PLOUGOURVEST**

Responsables entrées : Jean Yves RICHARD – Jean Lou DEPINCE

Liste des centres hospitaliers

* Centre hospitalier de la Cavale Blanche - Boulevard Tanguy Prigent - **BREST**

- Urgences : ☎ 02 98 22 33 33

Standard : ☎ 02 98 22 33 33

* Centre hospitalier de MORLAIX - 15, rue Kersaint Gilly - **MORLAIX**

- Urgences ☎ 02.98.62.62.45

standard ☎ 02.98.61.61.60

* Centre hospitalier de LANDERNEAU - Route de Pencran - **LANDERNEAU**

- Urgences ☎ 02.98.21.80.80

standard ☎ 02.98.21.80.00