

PROGRAMME
OFFICIEL 2022



Vendredi 1^{er} avril 2022

Vous avez rendez-vous
avec la 26^{ème} édition de

LA ROUTE Adélie DE VITRÉ



Vitré

VITRÉ
COMMUNAUTÉ



Site internet officiel www.routeadelievitre.com

L'EFFET
VITRÉ



Amis sportifs,

Le retour à une date traditionnelle au calendrier UCI de la Route Adélie de Vitré nous conduit à organiser à 6 mois d'intervalle la 26ème édition qui aura lieu le Vendredi 1^{er} Avril 2022 avec un départ prévu à 12 h des coureurs place Charles De Gaulle. Notre épreuve de haut niveau sportif fait toujours partie intégrante de la Coupe de France Cyclisme Professionnel.

Malgré un contexte sanitaire compliqué, incertain et imprévisible, nous appliquerons les directives administratives. L'expérience acquise en 2021 nous permet aujourd'hui d'être serein tant qu'à l'organisation de cette nouvelle épreuve. Le rapport UCI reçu, confirme la maîtrise et la qualité, le professionnalisme de notre organisation, je cite « Bonne course avec une très bonne équipe organisatrice »

Je remercie donc l'ensemble des personnes qui interviennent dans notre organisation que ce soit en amont ou le jour même. Les bénévoles sont la cheville ouvrière de cette réussite.

Face au succès populaire vécu en Octobre dernier, nous reconduisons à l'identique cette 26ème édition dont les axes principaux sont :

La Sécurité :

- Sécurité en course
- Sécurité sur le site et le parcours avant et pendant l'épreuve : l'excellente synergie qui existe entre la gendarmerie, la police municipale, l'ARC, les services techniques de la ville et l'équipe organisatrice conduit au résultat observé. Des outils mis en place pour la sécurité des coureurs (Totems directionnels digitaux), le parking des équipes Rue de Brest pour isoler les équipes de tout contact avec le public sont le reflet de décisions prises en amont.
- Sécurité du public : afin de respecter les règles sanitaires nous maintiendrons les 5 points de filtrage où pourrons être réaliser différents contrôles si nécessaire. 2 Postes de secours seront mis en place avec des équipes mobiles de la SNSM.

La Communication : Le nombre de vues du streaming réalisé nous conduit à renouveler le même schéma avec toujours nos commentateurs Thierry ADAM et Damien MARTIN en vous connectant sur notre site ou celui de Ouest France partenaire officiel de notre épreuve sur des images réalisées par ATV Production et au podium l'infatigable Daniel MANGEAS.

Les réseaux sociaux : la création d'une équipe spécifique en communication porte ses fruits, le nombre de vues est en constante augmentation.

La caravane publicitaire ainsi que la diffusion d'encarts sur nos écrans géants sont toujours d'actualité.

L'environnement : Bien sûr cet élément est pris en compte,

- le nombre de véhicules est optimisé je remercie nos partenaires concessionnaires de nous fournir des véhicules électriques ou hybrides
- Une organisation spécifique pour la collecte de déchets sur site et sur le parcours afin de laisser les sites sans traces de notre épreuve et donner une image propre de notre passion : le cyclisme.

Les partenaires : Une fidélité exemplaire : Nous avons su développer un esprit associatif auquel adhèrent l'ensemble de nos partenaires. Aucune défection n'est à enregistrer pour cette 26ème épreuve et nous pouvons souhaiter la bienvenue à de nouveaux partenaires et annonceurs que vous retrouverez sur notre site Web. Le soutien apporté nous permet de développer une épreuve de qualité en toute sécurité reconnus par les plus hautes instances du cyclisme professionnel

Merci à toutes et à tous !

Notre organisation repose essentiellement sur le bénévole. Sans bénévole il ne serait possible d'organiser une telle épreuve. Merci à l'ensemble des intervenants pour votre solidarité, fidélité et engagement.

La Route Adélie de Vitré est un évènement sportif incontournable pour les passionnés de la « petite reine ». Notre manifestation sportive illustre bien le dynamisme local. La volonté des uns et des autres de bien faire et de le faire savoir contribue au succès populaire de notre épreuve. C'est bien sûr et aussi un support de communication qui véhicule l'image de notre petite région, son patrimoine culturel, commercial et industriel et son développement.

C'est ça « La Route Adélie de Vitré »

Bien à vous

Alain RAMIR
Président

Les Équipes engagées

<p>Les 4 équipes WORLDTEAMS</p> 	<p style="text-align: right;">01/02/2022</p>     <p>GROUPAMA - FDJ COFIDIS AG2R CITROËN INTERMARCHÉ - WANTY - GOBERT MATERIAUX</p>
<p>Les 9 équipes PROTEAMS</p> 	     <p>B&B HOTELS - KTM BURGOS-BH HUMAN POWERED HEALTH TOTAL ENERGIES EUSKATEL - EUSKADI</p>     <p>BINGOAL PAUWELS SAUCES WB DRONE HOPPER - ANDRONI TEAM ARKEA - SAMSIK UNO-X PRO YCLING TEAM</p>
<p>Les 6 équipes CONTINENTALES</p> 	      <p>TEAM LOTTO - KERN HAUS TEAM U NANTES ATLANTIQUE NICE METROPOLE COTE D'AZUR</p> <p>EF EDUCATION - NIPPO DEVELOPMENT TEAM SAINT MICHEL - AUBER 93 GO SPORT - ROUBAIX LILLE METROPOLE</p>



Sommaire

Comité d'organisation	04	Parcours	10
Règlement particulier	05	Itinéraires urbains	12
Zone de départ	06	Arrivée - 3 derniers kms	13
Planification des opérations	06	Adélie, partenaire historique	14
Horaires de passage	07	Précédents vainqueurs	15
Informations diverses	07	Les invités d'honneur	16
Zone d'arrivée	07	Les annonceurs	18
Partenaires	08		

Direction de Course

Organisateur : RAMIR Alain
Sécurité : VITE Hervé, BRESTEAU Johnny, PIPARD Vincent
Zones de départ et d'arrivée : HARDY André, HENRY Frédéric, PAINCHAUD Alain, DELAUNAY Michel
Caravane publicitaire : PORTAIS Lionel
Informatique / Communication : MEHAIGNERIE Philippe, RENAULT Brigitte, DELAUNAY Maxence, LECHAT Damien
Permanence/commissaires : LE DUIGOU Henri, RENAULT Brigitte, MOCQUILLON Christine
Espaces VIP & Médical : BOURDON Brigitte, LEMAITRE Dominique, LE PANT Yannick
Partenariats : RAMIR Alain, VITE Hervé
Relations Équipes : MONTENAT Roland

Contacts

BEUCHER Michel
06.11.11.31.00 / michel.beuchervitre@gmail.com

BRESTEAU Johnny
06.38.51.03.50 / bresteau.johanny@orange.fr

BOURDON Brigitte
06.62.66.01.92 / jane.bourdon@orange.fr

DELAUNAY Michel
06.86.89.02.59 / michel.delaunay@club-internet.fr

DELAUNAY Maxence
06.30.23.35.87 / delaunay.maxence@outlook.fr

HARDY André
06.33.54.09.68 / andrehardy@wanadoo.fr

HENRY Frédéric
06.14.35.19.87 / frederic.henry-quinton@wanadoo.fr

LECHAT Damien
06.07.28.44.95 / damienlechat@hotmail.com

LE DUIGOU Henri
06.09.94.82.33 / henri.le-duigou@orange.fr

LEMAITRE Dominique
06.14.90.10.74 / domlemaitre@sfr.fr

LE PANT Yannick
06.74.41.96.96 / yannick.le-pant@orange.fr

MONTENAT Roland
06.08.26.55.83 / rmontenat.sima@wanadoo.fr

PAINCHAUD Alain
07.83.01.73.65 / alfalain@gmail.com

PIPARD Vincent
06.20.79.42.19 / vpipard@gmail.com

RAMIR Alain
06.08.30.67.52 / alain.ramir@orange.fr

RENAULT Brigitte
06.33.36.79.20 / brigitte.routeadelièdevitre@gmail.com

VITE Hervé
06.48.73.57.60 / herve.vite@orange.fr

CACP Vitré

Président : RAMIR Alain
Vice-Présidents :
 1^{er} Vice-président : VITE Hervé
 2^{ème} Vice-président : PIPARD Vincent
Secrétaire : RENAULT Brigitte
Trésorière : BOURDON Brigitte
Secrétaire Général : MONTENAT Roland
Membres : BEUCHER Michel, BRESTEAU Johnny, DELAUNAY Michel, DELAUNAY Maxence, HARDY André, HENRY Frédéric, LECHAT Damien, LE DUIGOU Henri, LE PANT Yannick, LEMAITRE Dominique, MOCQUILLON Christine, PAINCHAUD Alain

Jury des commissaires

Président du Jury : SMEYERS Ludo
Commissaires Titulaires : LAMBERT Philippe, LE TALLEC Nicolas
Commissaire Moto : BOSQUET Régis
Juge à l'Arrivée : ROBIN Arnaud

Organisation course

Ambulances : Ambulances HARDY et GUERCHAISES
Ardoisier : Odilon COUREAU
Assistance en Course : ASM - SHIMANO
Contrôle médical : LEMAITRE Dominique, DELAUNAY Michel
Délégué Information : REILLE Chrystèle
Espaces VIP : BOURDON Brigitte, LE PANT Yannick, LEMAITRE Dominique
Fléchage - circuit : HARDY André, BELLIARD Patrick, DELAUNAY Michel, AUSSANT Emmanuel, RENOUX Serge
Gardiennage espace VIP et arrivée : EPIWEST
Hébergements : RENAULT Brigitte
Informatique - Site Internet : MEHAIGNERIE Philippe, RENAULT Brigitte, DELAUNAY Maxence
Invités d'Honneur : KIRSIPUU Jaan
Liaisons radio : ASM Shimano
Moto Ardoisier : BRAULT Alain
Moto Caméra : BESNIER Thierry, DUCHENE Damien
Moto Caravane : JEGAT Laurent, PINEAU Roger, POSSON Philippe
Motos Commissaires : AMS 35
Motos Information : AMS 35
Motos Presse : LEROYER Benoist, MANCEAU Thierry

Motos Régulation : CRAMETE Rodolphe, TILLY Marc
Ouverture-Information auto : DEBROIZE André
Photo finish - Classements : Société MATSPORT TIMING
Photographe officiel : SEMERY Nathan
Pilotes Commissaires auto : BODIN Serge, GAZENGEL Jean-Marc, ROUZIÈRE Mickael
Pilotes Invités : Bénévoles
Pilote Médecin : Bénévole
Pilote Speaker course : GSF
Pilote organisation : Kim EOCHE
Podium Arrivée : Société PODIOCOM
Portique Arrivée : OF-X Pierrot
Poste de secours : SNSM
Préparation soirée inaugurale : LE PANT Yannick
Préparation zones départ - arrivée : HARDY André, HENRI Frédéric, PAINCHAUD Alain + Bénévoles
Protocoles équipes : MONTENAT Roland
Protocoles aux arrivées : VOIXIMUT
Relations presse : RAMIR Alain, LE DUIGOU Henri,
Responsable invités ADELIE : SAVATTE Didier, DIB Pascale
Responsable invités VITRÉ / VITRÉ COMMUNAUTE : GALLON Sylvie
Responsables Invités organisation et autres partenaires : BOURDON Brigitte, LE PANT Yannick,
Responsables Caravane : PORTAIS Lionel, LEBLANC Angèle,
Retransmission course : ATV/VISIONLIVE
Secrétariat : LE DUIGOU Henry, MOCQUILLON Christine, RENAULT Brigitte
Sécurité en Course : BRESTEAU Johnny
Sécurité Générale : VITE Hervé, PIPARD Vincent,
Service médical : SOLIDOR Médicalisation Docteur CHAUMONT + Infirmière (course), Docteur COLLET (Covid19)
Signaleurs : BENEVOLES 130 + LARC
Speaker Course : GSF
Speakers Officiels : MANGEAS Daniel, MARTIN Damien, MARQUET Claude, ADAM Thierry
Voiture Balai : PODIOCOM

Article 1 : Règlement UCI

La 26ème épreuve de La Route Adélie de Vitré est organisée par le comité indépendant CACP Vitré, 13 rue du Bourg Joli, 35500 Vitré, sous le « règlement U.C.I. des épreuves ELITE sur route d'une journée et de la législation française » (Le barème des pénalités U.C.I. sera le seul appliqué). Elle se dispute le Vendredi 1er avril 2022.

Article 2 : Participation

Inscrite en CLASSE 11 du calendrier UCI EUROPE TOUR, l'épreuve est ouverte aux coureurs des équipes Professionnelles avec licence UCI World Team (Max. 50%), Professionnelles Continentales, Continentales, et des équipes Nationales. Le nombre de coureurs est de 5 minimum par équipe et est limité à 7 unités maximum.

Article 3 : Coupe de France

L'épreuve est inscrite au calendrier de « La Coupe de France », qui attribue des points.

Ce challenge comporte un classement général individuel ainsi qu'un classement individuel « jeune » réservé aux coureurs nés après le 31/12/1996 ; il est ouvert aux coureurs français et étrangers.

Il est également prévu un classement par équipes pour les seuls groupes français.

Article 4 : Parcours

La distance totale est de 197,8 Km à réaliser en six tours d'un circuit de 21,1 Km et huit tours d'un circuit de 8,9 Km autour de Vitré.

Article 5 : Classement UCI / Classement Continental UCI hommes élite et moins de 23 ans

Conformément au règlement UCI, elle attribue les points suivants : 1° 125 Pts; 2° 85 Pts; 3° 70 Pts; 4° 60 Pts; 5° 50 Pts; 6° 40 Pts; 7° 35 Pts; 8° 30 Pts; 9° 25 Pts; 10° 20 Pts; 11° 15 Pts; 12° 10 Pts; 13° 5 Pts; 14° 5 Pts; 15° 5 Pts; 16° jusqu'à la 25ème place – 3 pts, selon article 2.10.008.

Article 6 : Dotation

La dotation totale de l'épreuve est de : 14520 € répartie en 20 prix.

PLACES	1	2	3	4	5
PRIX	5 785 €	2 895 €	1 445 €	715 €	580 €
PLACES	6	7	8	9	10 à 20
PRIX	435 €	435 €	290 €	290 €	150 €

Article 7 : Indemnité forfaitaire

L'indemnité forfaitaire de déplacement, hébergement et restauration allouée aux équipes vaut pour 7 coureurs. Dans l'hypothèse où le nombre de coureurs au départ est inférieur à ce nombre, l'indemnité sera calculée proportionnellement.

Article 8 : Permanence

La permanence est assurée :

- la veille de l'épreuve au Centre Social – Rue Notre-Dame à VITRÉ,
- Le jour de l'épreuve – Place Saint-Yves – Rue de Brest.

La confirmation des partants et le retrait des dossards par les responsables d'équipes se font à la permanence de 15h00 à 16h45.

La réunion des Organisateurs, Jury des Commissaires, Directeurs Sportifs a lieu le Jeudi 31 mars 2022, à 17h au Centre Social – Rue Notre- Dame à Vitré.

La distribution des dossards se terminera à 16h45.

Article 9 : Délais en course et d'arrivée

Les coureurs attardés à plus de 12mn par rapport au peloton principal sur les 6 grands tours sont déclarés hors course.

Les coureurs attardés à plus de 6mn par rapport au peloton principal sur les 8 petits tours sont déclarés hors course.

Les délais intégraux d'arrivée sont de 8 % du temps du vainqueur.

Article 10 : Protocole

Pour la cérémonie protocolaire, doivent se présenter sur le podium, en tenue de compétition :

- les trois premiers de l'épreuve,
- les lauréats des classements annexes : Prix de la combativité et Prix du meilleur animateur Breton
- pour « La Coupe de France », le leader , ou, en cas d'absence le trophée sera remis au vainqueur de l'épreuve.
- en préambule de l'épreuve, un support promotionnel est remis au lauréat présent du classement du meilleur jeune de la coupe de France FDJ ou en son absence à son directeur sportif.
- Ils se présenteront dans un délai maximum de 10 minutes après leur arrivée

Article 11 : Présentation des équipes

Une présentation officielle des équipes aura

lieu le Vendredi 1^{er} avril 2022 à partir de 10h45 sur le podium GSF - Rue de Brest. L'ordre et l'heure de passage des équipes seront définis lors de la réunion des directeurs sportifs.

Article 12 : Radio Tour

La Fréquence Radio Tour est 157.550.

Article 13 : Dépannage neutre

L'épreuve bénéficiera de trois véhicules d'assistance neutre.

Article 14 : Contrôle antidopage

Les opérations de contrôle se dérouleront selon les lois nationales en vigueur et en vertu des règlements antidopage de l' UCI et de la FFC. Ces dispositions s'appliquent intégralement à la présente épreuve, aussitôt après l'arrivée, à l'hôtel « Du Château », place du Général Leclerc à Vitré.

Article 15 : Écologie

Conformément à la campagne écologique soutenue par l'UCI et pour ne rien jeter dans la nature, nous faisons appel au devoir civique des participants afin de ne pas lancer les ordures le long de la route. Deux zones de collecte seront mises en place, 500m après la fin de la zone de ravitaillement et rue de Fougères.

Article 16 : Protocole sanitaire UCI

Les équipes participant à la Route Adélie de Vitré du 1^{er} avril 2022 doivent se soumettre au protocole sanitaire exigé par l' U.C.I sur le territoire Français et présentées toutes les garanties sanitaires en vigueur. A défaut, le départ de l'épreuve leur sera refusé.

Article 17 : Organisateur

Alain RAMIR est responsable de l'organisation de l'épreuve :

- Adresse : 13 rue du bourg joli 35500 VITRÉ
- Portable : +33 (0) 6 08 30 67 52
- E.Mail : alain.ramir@orange.fr

Article 18 : Contact Équipes

Roland MONTENAT assure la relation avec les équipes :

- Portable : 06 08 26 55 83
- E.Mail : rmontenat.sima@wanadoo.fr

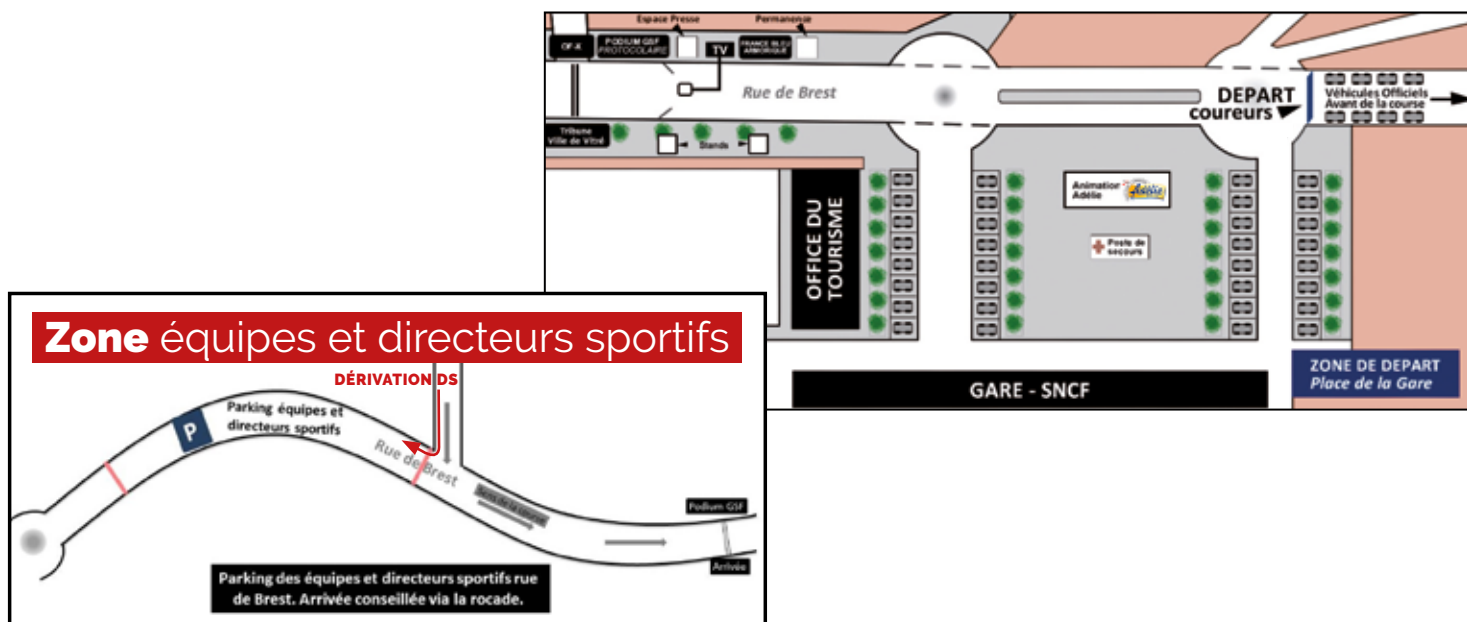

Planification des opérations

Jeudi 31 mars 2022

9 h 00	Installation des podiums et travaux de logistique (fléchage, signalétiques, préparation des véhicules, préparation de la zone d'arrivée) - Rue de Brest à Vitré Permanence - Secrétariat - Presse Centre Social Rue Notre Dame de Vitré
12 h 45	Déjeuner de la structure fonctionnelle
14 h 00	Distribution des accréditations aux équipes, presse et suiveurs Centre Social Rue Notre Dame de Vitré Installation des récepteurs Radio Parking officiel - Rue de Brest à Vitré
17 h 00	Réunion de la direction de course avec les directeurs sportifs, les commissaires et les fonctionnels. Centre Social Rue Notre Dame de Vitré
19 h 30	Dîner d'ouverture Centre culturel (Salle Louis Jouvet) à Vitré

Vendredi 1^{er} avril 2022

8 h 00	Permanence - Secrétariat - Presse Espace accueil - réception VIP - Rue de Brest Installation des récepteurs Radio Espace réception VIP - Rue de Brest
9 h 45	Réunion de la Direction de la course avec : - les conducteurs autos, motos - les fonctionnels de la ligne d'arrivée Espace réception VIP - Rue de Brest
10 h 00	Mise en place des services de sécurité
10 h 45	Contrôle des signatures et présentation des équipes Podium GSF - Rue de Brest
11 h 45	Appel des coureurs - Podium GSF - Rue de Brest
12 h 00	Départ réel - Place de la Gare
16 h 15	Permanence - Salle de Presse Centre Social Rue Notre Dame de Vitré
17 h 00	Arrivée de la route Adélie de Vitré Podium GSF - Rue de Brest
17 h 15	Opérations protocolaires , en présence des 3 premiers, des leaders de la Coupe de France et des lauréats des classements annexes Podium GSF - Rue de Brest
17 h 30	Contrôle anti-dopage Hôtel Le Petit billot
17 h 30	Travaux logistiques divers - Rue de Brest et Place de la Gare
20 h 30	Dîner de clôture des bénévoles - Vitré

Vendredi 1^{er} avril 2022

La participation à la réunion sécurité du 1^{er} avril à 9h45 est obligatoire pour tous les pilotes en course (sécurité, presse, commissaires, invités...). Chaque pilote doit disposer d'une licence FFC et d'un permis de conduire valide.

VITRE - VITRE 197,8 Kms	KILOMETRES		HORAIRES DE PASSAGE	
	Partiels	Totaux	40 km/h	42 km/h
LIEUX DE PASSAGE				
Vitré – DEPART Rue de Brest	0,0	0,0	12:00	12:00
VITRE – Rue de la Liberté, rue du 70 ^{ème} RI Bd des Jacobins, Bd de Laval	0,9	0,9	12:01	12:01
VITRE – Route d'Ernée	0,2	1,1	12:02	12:02
Carrefour D777 – D130, vers rte de Montautour	1,2	2,3	12:03	12:03
Carrefour D130 – C8, rte de la Bourmenais (C8)	3,9	6,2	12:09	12:09
BALAZE – Entrée	1,8	8,0	12:12	12:11
BALAZE – Rue des Lilas, St-Martin, P. Jallobert	0,6	8,6	12:13	12:14
TAILLIS - Carrefour D528 - D179	3,7	12,3	12:18	12:17
Côte de Montreuil sous Pérouse	5,4	17,7	12:27	12:25
Carrefour D179 – D178	1,3	19	12:29	12:27
VITRE – 1^{er} passage rue de Brest	2,1	21,1	12:32	12:30
VITRE – 2^{ème} passage rue de Brest	21,1	42,2	13:03	13:00
VITRE – 3^{ème} passage rue de Brest	21,1	63,3	13:35	13:30
VITRE – 4^{ème} passage rue de Brest	21,1	84,4	14:07	14:01
VITRE – 5^{ème} passage rue de Brest	21,1	105,5	14:38	14:31
VITRE – 6^{ème} passage rue de Brest (Entrée petit circuit)	21,1	126,6	15:10	15:01
VITRE – Rue de la Liberté, rue du 70 ^{ème} RI Bd des Jacobins, Bd de Laval	0,9	127,5	15:11	15:02
VITRE – Route d'Ernée	0,2	127,7	15:12	15:03
Carrefour D777 – D130, vers rte de Montautour	1,2	128,9	15:13	15:04
D130 – route des Chénots	1,5	130,4	15:16	15:06
Carrefour route des Chénots – D 178	1,3	131,7	15:18	15:08
Carrefour D178 – D179, rue de Fougères	1,7	133,4	15:21	15:11
VITRE – 7^{ème} passage rue de Brest	2,1	135,5	15:23	15:14
VITRE – 8^{ème} passage rue de Brest	8,9	144,4	15:37	15:26
VITRE – 9^{ème} passage rue de Brest	8,9	153,3	15:50	15:39
VITRE – 10^{ème} passage rue de Brest	8,9	162,2	16:03	15:52
VITRE – 11^{ème} passage rue de Brest	8,9	171,1	16:17	16:04
VITRE – 12^{ème} passage rue de Brest	8,9	180	16:30	16:17
VITRE – 13^{ème} passage rue de Brest	8,9	188,9	16:43	16:30
VITRE – ARRIVEE	8,9	197,8	16:57	16:43

Zone de ravitaillement / Collecte

La zone de ravitaillement est située entre l'entrée du bd ds Jacobins (km 0,4) et le rond point de la route d'Ernée (km 2,3). Une première zone de collecte se termine au croisement de la route des Chesnuts (km 3,8), puis une deuxième zone de collecte est située rue de Fougères 3 Kms avant l'arrivée

Douches

Des douches sont à disposition des coureurs au Stade Municipal, place du Champ de Foire

Radio Tour

La fréquence Radio Tour est 157.550.

Contrôle Médical

Hôtel du Château
5 rue Rallon
35500 VITRÉ
à 300 m de la ligne d'arrivée

Hopitaux

Hôpital de Vitré
30 route de Rennes - 35500 VITRÉ
Tel : 02.99.74.14.14

Polyclinique Sévigné

Rue du Chêne Germain
35510 CESSON SEVIGNE- Tel : 02.99.25.50.50

Dérivation

Les **véhicules d'invités** dérivent 2 tours avant l'arrivée finale, 200 m avant la ligne d'arrivée, à gauche vers la place St Yves.

Les **autres véhicules officiels** dérivent à l'issue de l'épreuve, 100 m avant la ligne d'arrivée, à droite, vers la promenade Saint-Yves, pour rejoindre le parking DS rue de Brest.

Zone d'arrivée

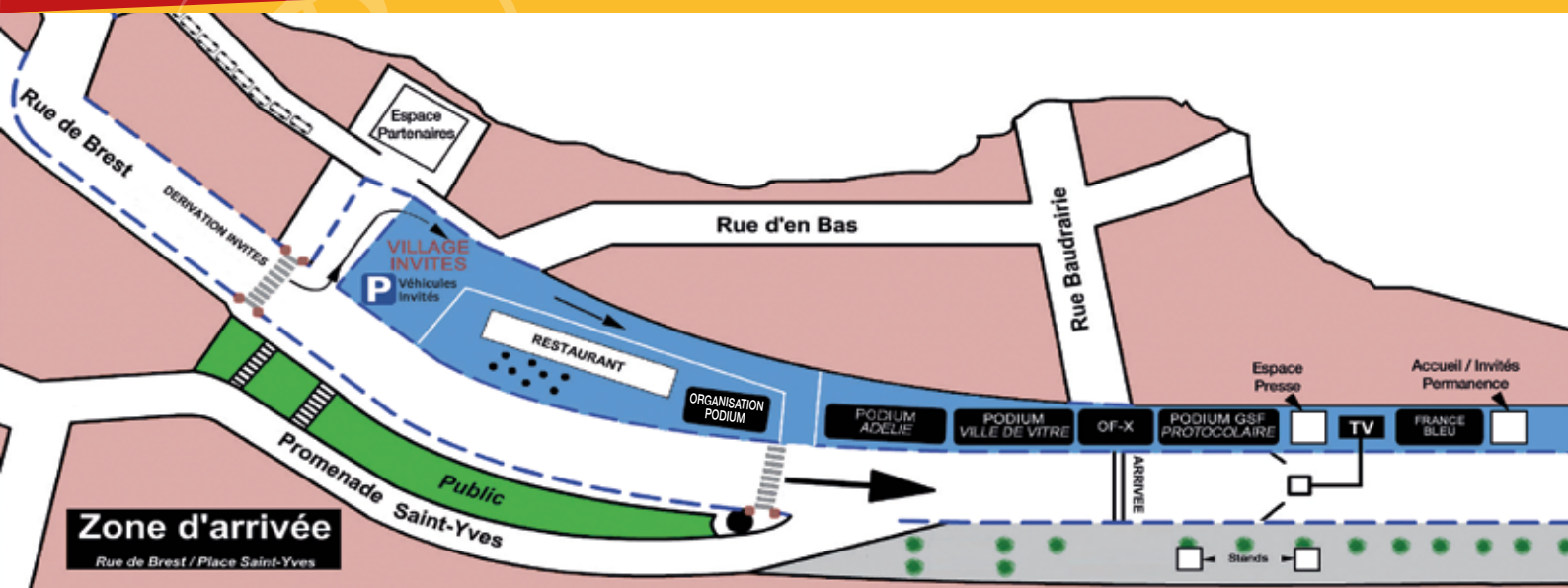



Chers
partenaires :
merci



Vitré



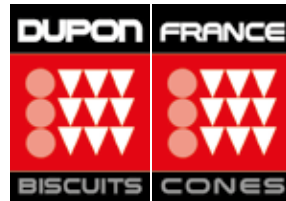

Parcours



Grande boucle (21,1 kms)

Deux boucles

Le parcours de la « Route Adélie de Vitré » est composé de deux boucles de 21,1 kms parcourues 6 fois et de 8,9 kms parcourues 8 fois, pour un total de 197,8 kms.

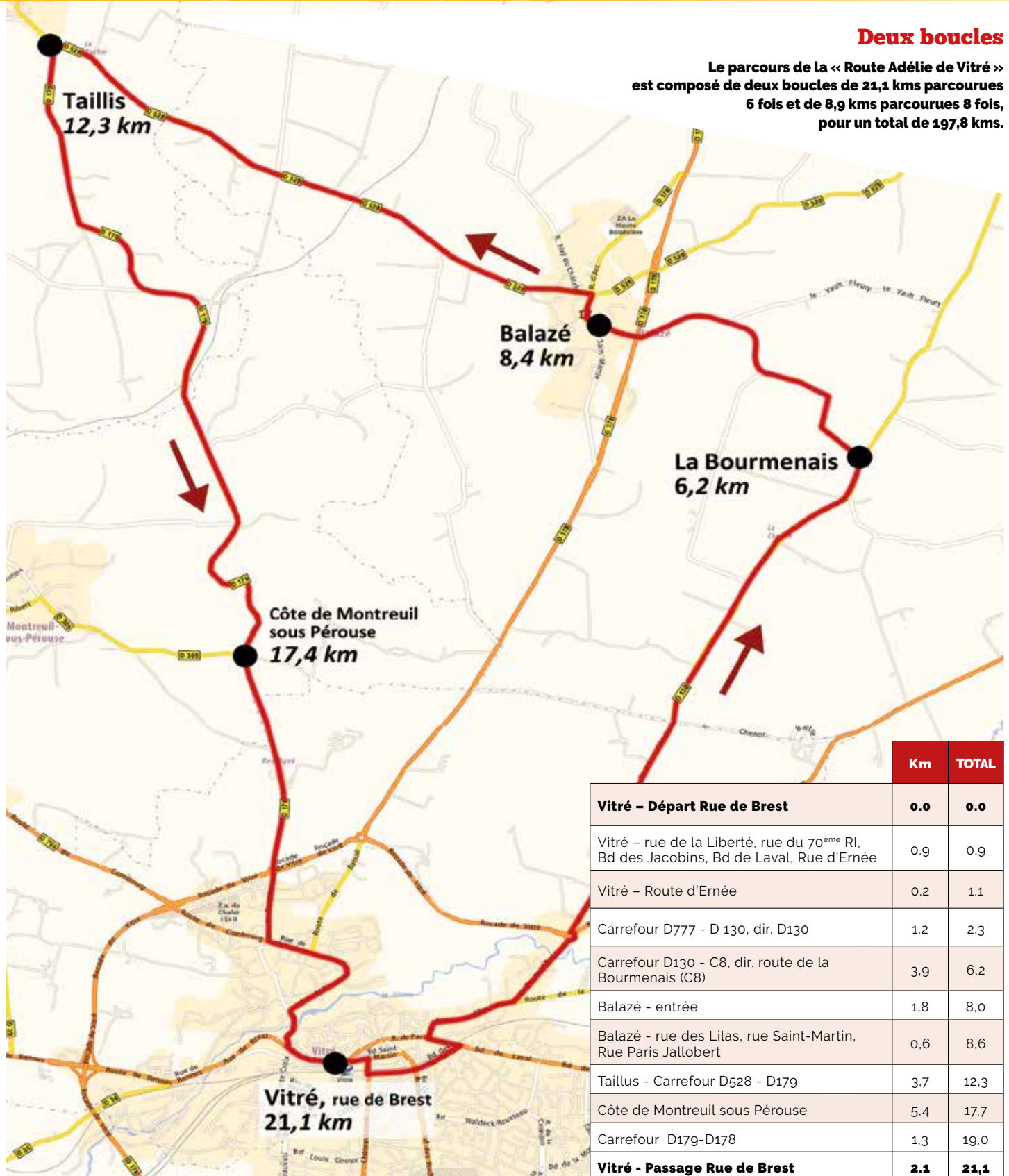

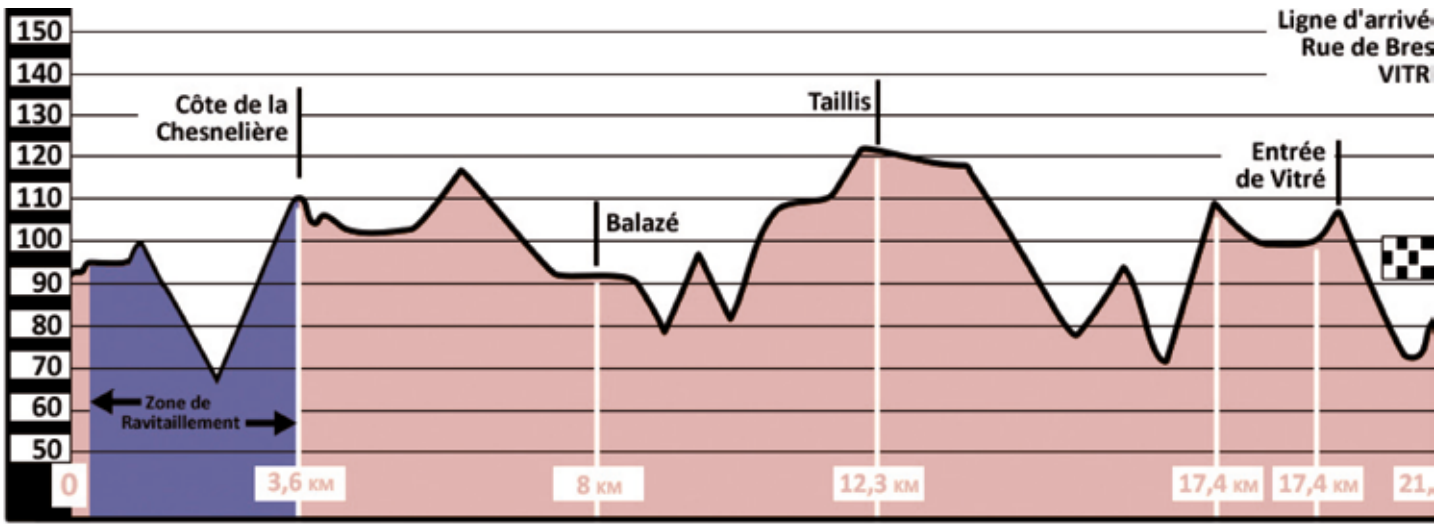

Petite boucle (8,9 kms)

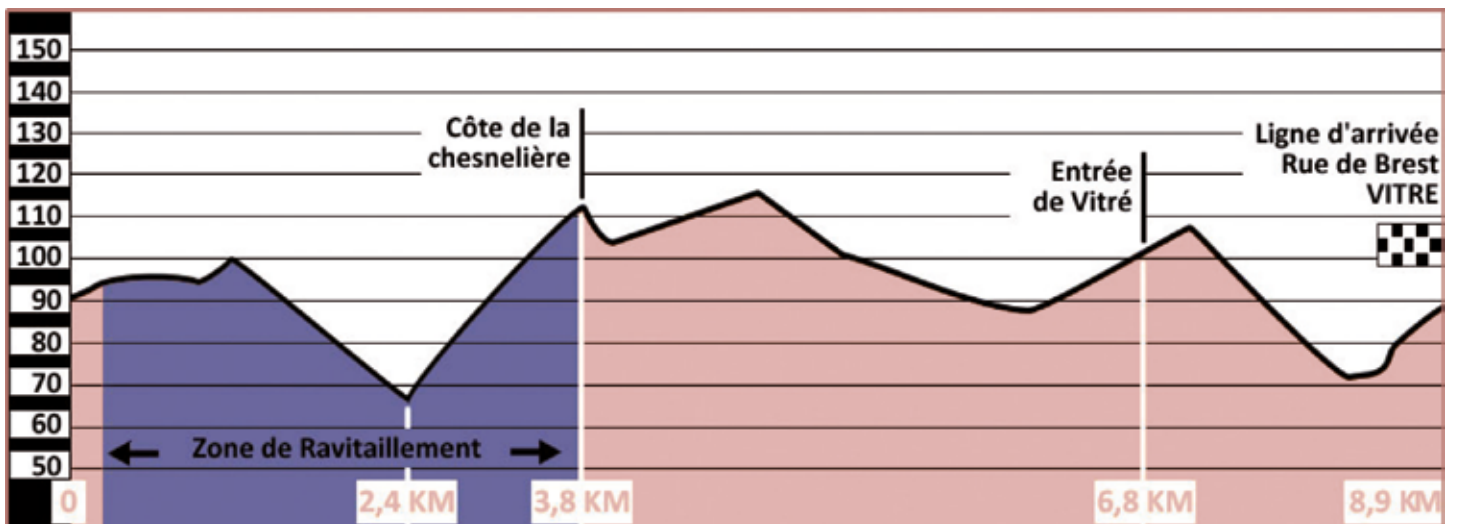

Traversée de Balazé

- Rue des Lilas
- Rue Saint-Martin
- Rue Paris Jallobert

Balazé

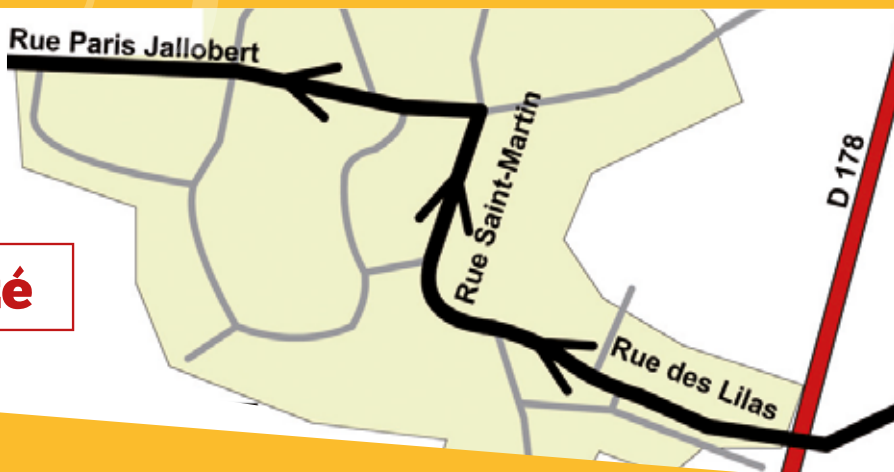

Traversée de Vitré

- Rue de Brest
- Place du G. Leclerc
- Rue de la Liberté
- Rue du 70ème Régiment
- Boulevard des Jacobins
- Boulevard de Laval
- Rue d'Ernée
- Route d'Ernée
- Route de Balazé
- Rue Pasteur
- Rue des Augustins
- Rue de Brest

Vitré



Passages dangereux

GRAND TOUR	PETIT TOUR	VILLE	PASSAGE	DESCRIPTION
0.1	0.1	Vitré	Place de la Gare	Ilots directionnels + Rond point
0.2	0.2	Vitré	Place du Général Leclerc	Ilots directionnels + Rond point
0.9	0.9	Vitré	Boulevard de Laval	Ilots directionnels + Rond point
2.0	2.0	Vitré	Route d'Ernée / Restaurant La Grenouillère	ILOT CENTRAL
2.3	2.3	Vitré	Intersection D777 / D130	Ilots directionnels • Rond point
8.0	-	Balazé	Entrée / Intersection D178	Ilots directionnels
8.2	-	Balazé	Rue des Lilas / Rue Saint-Martin	Rond point
8.4	-	Balazé	Intersection Rue Saint-Martin / Rue P. Jallobert	Virage à gauche dangereux
8.6	-	Balazé	Intersection Rue P. Jallobert / Rue R. Schumann	Ilots directionnels + Rond point
8.7	-	Balazé	Sortie Rue Paris Jallobert	Ilot central
10.1	-	Balazé	Passage à niveau	Revêtement irrégulier
12.3	-	Taillis	Carrefour D528 - D179	Ilots directionnels • Virage «épingle» à gauche
15.2	-	Taillis	Passage à niveau	Revêtement irrégulier
-	6.0	Vitré	D178 - Rocade de Vitré	Ilots directionnels • Rond point
19	6.8	Vitré	Intersection D179 / D178	Ilots directionnels • Rond point
19.4	7.2	Vitré	Rue de Fougères	Ilots directionnels
19.7	7.5	Vitré	Rue de Fougères	Ilots directionnels + Rond point
20.4	8.2	Vitré	Rue de Fougères, Rue Pasteur	Virage à gauche pavé + passage sinueux

Trois derniers kilomètres

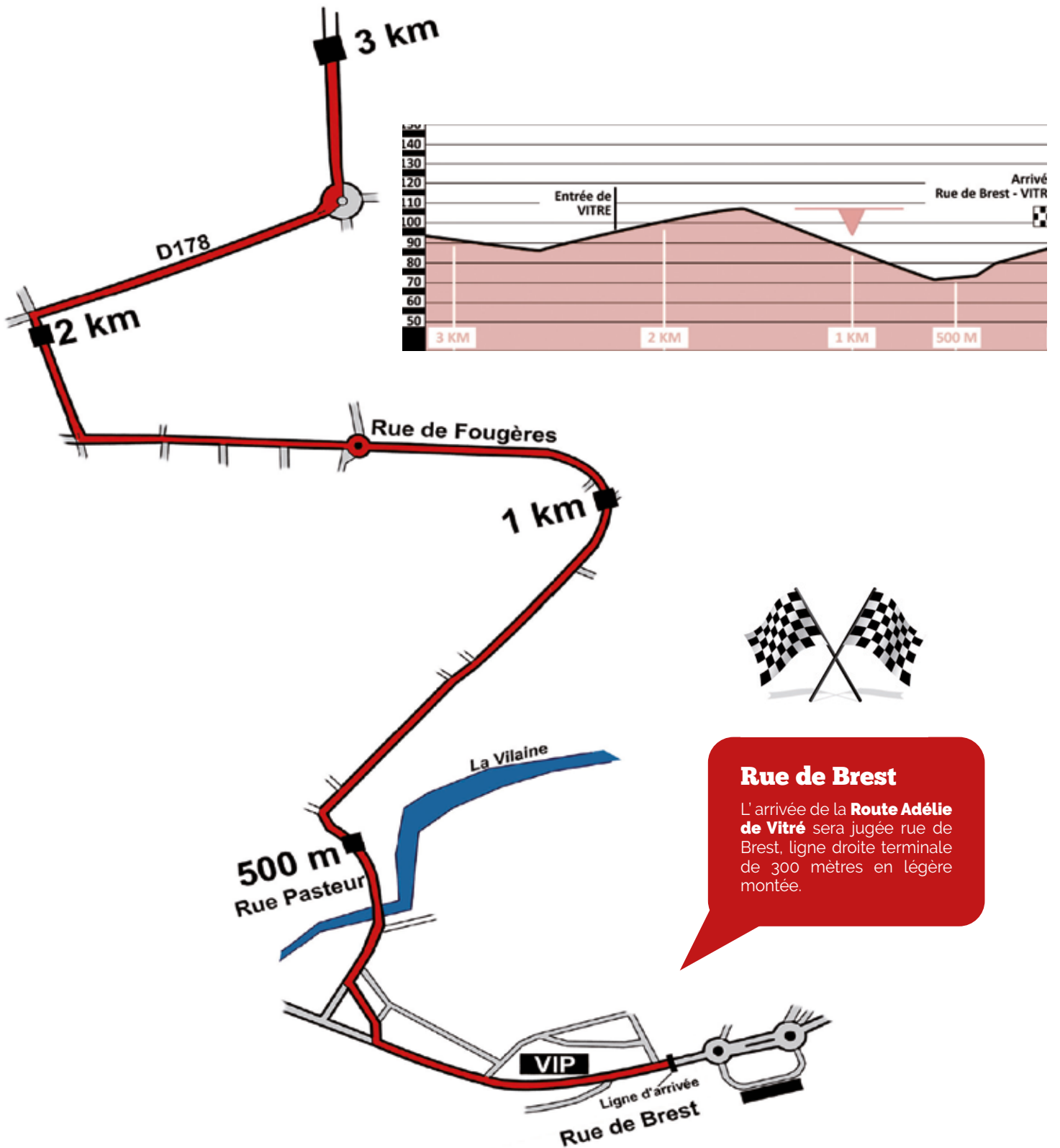

Rue de Brest

L'arrivée de la **Route Adélie de Vitré** sera jugée rue de Brest, ligne droite terminale de 300 mètres en légère montée.



26^{ème} EDITION de



Rendez-vous sur notre stand Adélie
place de la Gare à Vitré
le **VENDREDI 1^{er} AVRIL 2022**
pour y déguster les nouveautés 2022
dans le respect des règles sanitaires



Retrouvez toute la gamme ADELIE chez les Mousquetaires



DANS LE CADRE DU PLAN VIGIPIRATE, L'ORGANISATION DE LA ROUTE ADÉLIE DE VITRÉ MET EN PLACE DES MESURES DE SÉCURITÉ RENFORCÉES. AUSSI, LE PARCOURS INTRA & EXTRAMUROS EST PROTÉGÉ. CERTAINES VOIES D'ACCÈS SONT FERMÉES À LA CIRCULATION DURANT L'ÉPREUVE ET 5 POINTS DE CONTRÔLES SONT MIS EN PLACE POUR ASSURER VOTRE SÉCURITÉ.

SOYEZ VIGILENT AU PASSAGE DE LA CARAVANE !



1996 BOUILLON Marc



1997 JALABERT Nicolas



1998 KIRSIPUU Jaan

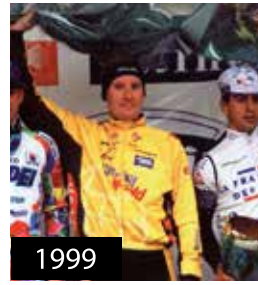

1999 SCHMIDT Torsten

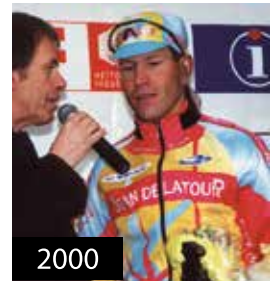

2000 BROCHARD Laurent



2001 KIRSIPUU Jaan

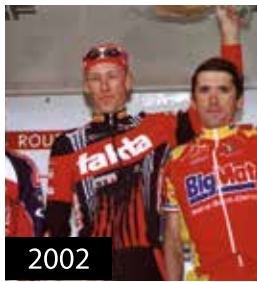

2002 LJUNGQVIST Marcus

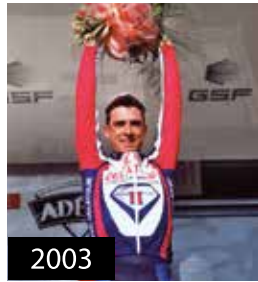

2003 JOLY Sébastien



2004 GESLIN Anthony



2005 CONTRINI Daniele



2006 DUMOULIN Samuel



2007 PAURIOL Rémi



2008 ISTA Kevin



2009 COPPEL Jérôme



2010 GAUTIER Cyril



2011 DION Renaud



2012 FERRARI Roberto



2013 MALAGUTI Alessandro



2014 COQUARD Bryan

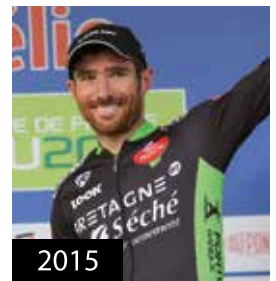

2015 FEILLU Romain



2016 COQUARD Bryan



2017 PICHON Laurent



2018 DILLIER Silvan



2019 SARREAU Marc



2021 DE KLEIJN Arvid

26^{ème} édition

LA ROUTE
Adélie 
DE VITRÉ

vous présente son invité d'honneur

JAAN KIRSIPUU



**Vainqueur de la Route Adélie de Vitré
en 1998 et 2001**

Estonien / né le 17 juillet 1969

Cycliste professionnel de 1992 à 2006 et de 2009 à 2012

Directeur sportif de l'équipe kazakhe Astana de 2013 à 2014



Extrait de son palmarès...

- 1992** Vainqueur du Tro Bro Léon
- 1993** Vainqueur du Grand Prix d'Isbergues
- 1994 & 1995** Vainqueur de 3 étapes du Tour de Poitou Charentes
- 1997** Vainqueur de Cholet Pays de Loire
& du Tour de Vendée
- 1998** Vainqueur de Cholet Pays de Loire,
de la **Route Adélie de Vitré** et du Grand Prix de Denain
- 1999** Vainqueur de Cholet Pays de Loire,
du Tour de Vendée et de la Coupe de France
- 2000** Vainqueur de 7 étapes sur le Tour de Pologne,
l'Etoile de Bessèges et Paris Nice,
Vainqueur du Tour de Vendée
- 2001** Vainqueur de la **Route Adélie de Vitré**,
du Grand Prix de Denain et
de 2 étapes sur le Circuit de la Sarthe
- 2002** Vainqueur de Kuurne-Bruxelles-Kuurne
- 2003** Vainqueur du Tour de Vendée et de la Coupe de France

De 1999 à 2004  Vainqueur de 4 étapes et porteur du maillot jaune pendant 6 étapes en 1999

1998 **LA VUELTA** Vainqueur d'1 étape





LAVAL | CAP MALO

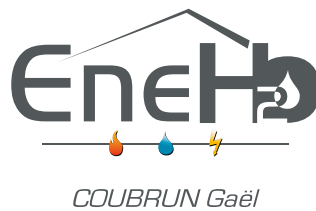

GARAGE NICOLAS FREMONT



Réparations Toutes Marques
Vente de Véhicules Neufs et Occasions
POCÉ LES BOIS



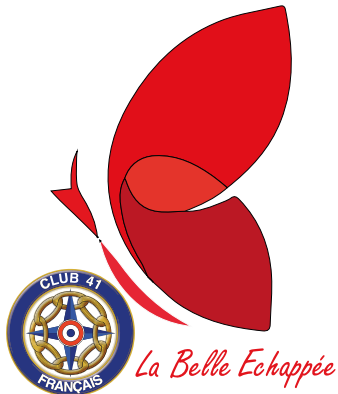

La route Adélie de Vitré est heureuse d'accueillir et soutenir pour sa 26^{ème} édition l'association « La Belle Echappée » qui a pour objectif de faire partager des moments forts et inoubliables à des enfants touchés par le handicap ou la maladie.

Pour sa première action en partenariat avec le comité d'organisation de la Route Adélie de Vitré, **3 enfants de l'Institut Médico Educatif de Vitré serrons en immersion au coeur de cet événement sportif.**

Bienvenue à eux et bonne journée

Le Comité d'Organisation

VITRÉ 2022

Sportiviales & Campagne

Donnons-nous rendez-vous

en 2022

du 17 au 24 avril

www.les-sportiviales-vitre.com

À partir 1^{er} janvier changement du site internet

LA ROUTE
Adélie
DE VITRÉ

