



COURSE INTERNATIONALE JUNIORS LES ÉTAPES



MONTCEAU LES MINES / GUEUGNON
LE VENDREDI 16 JUILLET

CHAROLLES /
SAINT BERAIN SOUS SANVIGNES
SAMEDI 17 JUILLET EN MATINÉE

SANVIGNES LES MINES /
SANVIGNES LES MINES C.L.M
SAMEDI 17 JUILLET APRÈS-MIDI

VAUDEBARRIER /
VAUDEBARRIER
DIMANCHE 18 JUILLET

VILLAGE ET ANIMATIONS
SUR CHAQUE SITE

COMMUNES PARTENAIRES
MONTCEAU / GUEUGNON / CHAROLLES /
SAINT BERAIN / VAUDEBARRIER





**CRÉDIT AGRICOLE
CENTRE-EST**

**AGIR CHAQUE
JOUR DANS VOTRE
INTÉRÊT ET CELUI
DE LA SOCIÉTÉ**



La Ronde Sud Bourgogne

www.ronde-sud-bourgogne.fr



REGLEMENT RONDE SUD BOURGOGNE 2021

Article 1 – Organisation :

L'épreuve de la Ronde Sud Bourgogne Junior est organisée par l'association **RONDE SUD BOURGOGNE** sous le règlement de la Fédération Française de Cyclisme. Association affiliée à la FFC sous le numéro 42 71 017. Elle se dispute les 16 au 18 Juillet 2021.

Article 2 – Type de l'épreuve :

L'épreuve est réservée aux coureurs de catégorie Junior. Elle est inscrite au calendrier fédéral de classe. **2.14**

Disputée en quatre étapes en ligne ou demi-étapes, dont un contre-la-montre individuel, cette épreuve comprendra :

- Un classement général individuel au temps **Grille 1176/15**
- Un classement général du meilleur grimpeur **Grille 110/3**
- Un classement général des sprints **Grille 100/3**
- Un classement général des juniors 1 **Grille 100/4**
- Un classement général des coureurs de B-F/C **Grille 100/3**
- Un classement général par équipe, sur **trois** coureurs **Grille 100/1**

Vendredi 16 juillet 1 ^{ère} étape 113.900 kms	Grille 540/15
Samedi matin 1 ^{ère} 1/2 étape en ligne de 79.100 kms	Grille 540/15
Samedi après-midi 2 ^{ème} 1/2 étape CLM individuel de 15.700 kms	Grille 540/15
Dimanche après midi 1 étape en ligne de 122.200 kms	Grille 540/15

Article 3 – Participation :

• Conformément au règlement FFC article 2.1.4 de la réglementation, l'épreuve est ouverte aux :

- Licenciés Juniors
- Aux équipes club,
- Aux équipes départementale, régionale et bi départementales d'une même région (L'équipe ne peut pas faire appel à des coureurs de club déjà engagés)
- Aux équipes étrangères régionales et de clubs
- Aux équipes ententes de clubs et pôles

• L'épreuve est disputée par équipe de 6 coureurs (4coureurs minimum pour prétendre prendre le départ) article 2.2.3.

• Un chèque de caution de **524 euros** confirmera la sélection et devra être envoyé avec le bordereau d'engagement avant le **30 juin 2019**, accompagné d'un chèque de **156 euros** correspondant à

Article 4 – Hébergement :

Les **31** équipes invitées par le comité d'organisation peuvent être hébergées contre un chèque de **524 euros** dans les meilleures conditions, soit un hébergement par équipe de 9 personnes, dont 6 coureurs.

Article 5 – Permanence :

La permanence de départ se tient le **vendredi 16 juillet 2021** de **10hs00 à 12hs00** Place de la Mairie à MONTCEAU LES MINES

Réunion des arbitres : **12h15 Kiosque place de la Mairie MONTCEAU LES MINES**

Réunion des DS : **13h00 idem ci-dessus**

Article 6 – Radio Tour :

Les informations courses seront émises sur la fréquence 157.550 Mhz. Les radios seront à retirées sous le chapiteau accueil **Place de la Mairie MONTCEAU LES MINES**

Article 7 – Assistance Technique :

L'échange de nourriture ou de boisson, le changement de vélo ou de matériel divers, seront autorisés entre les coureurs appartenant à la même équipe.

Ils pourront également recevoir assistance matérielle de leur directeur sportif qui suivra à bord d'un véhicule de dépannage.

Tout dépannage doit être effectué à l'arrêt et à droite de la route.

L'organisation mettra en place un service d'assistance technique neutre assuré par 2 voitures. Le collège des arbitres déterminera les équipes qui devront fournir une paire de roue. Les équipes 1 à 5 tirées au sort lors de la réunion des DS donneront des roues à la voiture 1. Les équipes 6 à 10 donneront à la voiture 2.

Article 8 – Contrôle des équipements :

Un contrôle des vélos sera effectué avant le contre la montre individuel suivant l'article 10.2.13 et 10.2.23.

Article 9 – Incidents de course

En cas de chute, de crevaison ou d'incident mécanique dûment constaté dans les 3 derniers kilomètres sauf pour le CLM individuel, il sera appliqué l'article 2.6. 24.

Article 10 – Ravitaillement :

Suivant l'article 2.3.22 à 2.3.24 le ravitaillement sera fera à l'arrière de la voiture du Président du Jury pour le peloton. S'il s'est formé un groupe de 15 coureurs au moins, le ravitaillement est autorisé en queue de ce groupe.

Le ravitaillement sera interdit dans les 30 premiers km et les 20 derniers. Le Président du Jury pourra réduire la distance suivant les conditions météorologiques.

Article 11 – Délais d'arrivée :

En fonction des caractéristiques des étapes, les délais d'arrivée ont été fixés comme suit :

- 1ère étape : 15%
- 2ème étape : 15%
- 3ème étape : 20%
- 4^{ème} étape : 15%

Conformément à l'article 2.6.028 du règlement FFC, le collège des arbitres peut prolonger les délais après consultation de l'organisation.

Article 12 – Contre la montre individuel :

L'ordre de départ du CLM sera déterminé par la place au classement général à l'issue de la 2ème étape. Le dernier coureur classé partant le premier.

Article 13 – Classement général :

Classement Général individuel : Maillot Jaune **CREDIT AGRICOLE**

Il ne sera pas prévu de bonification sur les sprints intermédiaires et sur les arrivées d'étapes.

Il sera déterminé par l'addition des temps des 1ères, 2èmes, 3èmes et 4èmes étapes compte tenu des éventuelles pénalités.

En cas d'égalité de temps, il sera fait appel **aux centièmes du CLM puis** à l'addition des places obtenues à chaque étape et en dernier ressort, à la place obtenue dans la dernière étape disputée.

Article 14 – Classement des grimpeurs :

Classement du meilleur grimpeur : Maillot blanc à pois rouge **AJ3M / DEFI'MOUSS / WINSLEEK**

Un classement par point est établi par l'addition des points obtenus à l'issue de chacun des sprints de la montagne (GPM).

Points attribués :

- MG3 : 5, 3 et 1 point au 3 premiers coureurs.
- MG2 : 10, 8, 5, 3 et 1 point au 5 premiers coureurs.
- MG1 : 15, 10, 8, 5, 3 et 1 point au 6 premiers coureurs.

En cas d'égalité au classement général individuel de la montagne, il est fait application de l'article 2.6.15 du règlement FFC.

Pour bénéficier des prix du classement général individuel de la montagne, tout concurrent doit avoir accompli la totalité de l'épreuve dans les délais réglementaires

Article 15 – Classement aux Points :

Classement individuel aux points: Maillot Vert **P.V.P**

Un classement par point est établi par l'addition des points obtenus aux sprints intermédiaires.

Chaque sprint intermédiaire attribuera : 6 ; 4 ; 2 et 1 points aux 4 premiers coureurs.

L'arrivée de l'étape en ligne du vendredi et du samedi matin attribueront 15 ; 10 ; 8 ; 6 ; 4 ; 2 aux 6 premiers coureurs.

L'arrivée de la dernière étape en ligne attribuera : 10 ; 8 ; 6 ; 4 ; 2 points aux 5 premiers coureurs.

En cas d'égalité au classement général individuel des sprints, il est fait application de l'article 2.6.15 du règlement FFC.

Pour bénéficier des prix du classement général individuel aux points, tout concurrent doit avoir accompli la totalité de l'épreuve dans les délais réglementaires.

Article 16 – Classement par équipes :

Classement par équipes : Maillots roses **INTERMARCHE**

Le classement par équipe s'établit par l'addition des trois meilleurs temps individuels de chaque équipe article 2.6.14. En cas d'égalité, les équipes sont départagées par l'addition des places obtenues par leurs trois meilleurs coureurs de l'étape. En cas de nouvelle égalité, les équipes sont départagées par la place de leur meilleur coureur au classement de l'étape.

Le classement général par équipes s'établit par l'addition des trois meilleurs temps individuels de chaque équipe dans toutes les étapes courues. En cas d'égalité, il est fait application des critères suivants, jusqu'à ce qu'il y ait départage :

- Nombre de premières places dans le classement par équipes du jour
- Nombres de deuxièmes places dans le classement par équipes du jour et ainsi de suite...

S'il y a toujours égalité, les équipes sont départagées par la place de leur meilleur coureur au classement général individuel. Toute équipe réduite à moins de trois coureurs est éliminée du classement par équipes.

Article 17 – Classement junior 1 :

Classement individuel des juniors premières années: Maillot Blanc **CYCLE BOYER**

Il concerne les coureurs juniors 1 par addition des temps sur chaque étape

Il sera établi à partir du classement général individuel.

Article 18 – classement premier coureur représentant la région Bourgogne-Franche/Comté :

Classement individuel des coureurs représentant la région BOURGOGNE –FRANCHE/COMTE:

Maillot Rouge **RENAUD ELECTRICITE / SIVIGNON T.P**

Il concerne les coureurs représentant des clubs ou sélections affiliés au comité B-F/C par addition des temps sur chaque étape.

Il sera établi à partir du classement général individuel.

Article 19 – Souvenir Gérard DESSERTENNE

Lors de la première étape : **G.P.M n° 2 situé au kilomètre 75.9 au sommet de la côte de Montfaucon**, sera célébré le souvenir Gérard DESSERTENNE (gloire du cyclisme local, ayant conseillé les organisateurs sur les premières éditions). Le coureur passant en tête se verra remettre un trophée, définitivement acquis.

Article 20 – KILOMETRE 71

Lors de la dernière étape **au kilomètre 71 situé au GPM n°3 au sommet de la côte des Essarts**, sera disputé le kilomètre 71. Le coureur passant en tête se verra remettre un bon d'achat au podium final.

Article 21 – Protocole :

Conformément à l'article 1.2.112 du règlement FFC, les coureurs désignés ci-dessous doivent se présenter quotidiennement au protocole sur le podium dans un délai maximum de 10 minutes après leur arrivée :

Suivant l'article 2.6.16, le port des maillots de leader est obligatoire. Si un coureur est en tête de plusieurs classements, l'ordre de priorité des maillots distinctifs est le suivant :

1. Classement général au temps
2. Classement général des Sprints
3. Classement général de la montagne
4. Classement général du Junior 1
5. Classement général coureur B-F/C
6. Classement par équipe

Le vainqueur du « souvenir DESSERTENNE » se verra remettre son trophée lors de la cérémonie protocolaire finale le Dimanche, au podium.

Article 22 – Contrôle antidopage :

Le règlement antidopage de la FFC s'applique intégralement à la présente épreuve. En outre la législation antidopage française s'applique conformément aux dispositions de la loi du pays.

Les lieux du contrôle médical sont les suivants :

- Pour la 1ère étape : Salle du foyer GUEUGNON
- Pour la 2ème étape : Mairie de SAINT BERAIN SOUS SANVIGNES
- Pour la 3ème étape : Mairie de SANVIGNES
- Pour la 4^{ème} étape : Mairie de VAUDEBARRIER

Article 23 – Acceptation du règlement :

Le fait pour un coureur ou un suiveur de participer ou suivre cette épreuve implique qu'il ait pris connaissance du présent règlement et qu'il l'accepte dans son intégralité.

Article 24 – Environnement :

Le développement durable et le respect de l'environnement doivent désormais faire partie intégrante de notre mode de vie. Afin de restituer les territoires dans le même état qu'ils nous ont été confiés, l'ensemble des acteurs de notre manifestation sont tenus de jeter leurs déchets dans les poubelles, mises à leur disposition, sur les parkings prévus, par l'organisation, sur les sites départ et arrivée d'étapes.

Article 25 – Pénalités :

Pour tout ce que le règlement n'indique ou ne prévoit pas, il y a lieu de se reporter au règlement type de la F.F.C. pour les courses nationales par étapes. Le barème des pénalités de la FFC est seul applicable.



Une agence qui vous accompagne
dans vos projets de communication

IMPRESSION NUMERIQUE
CREATION GRAPHIQUE
SIGNALETIQUE



Agence de Montceau-les-Mines

17, quai de Gén. de Gaulle - 71300 Montceau-les-Mines
Tél. 03 85 57 07 76 / centrocom-montceau@orange.fr

Agence de Paray-le-Monial

20, rue du 8 mai - 71600 Paray-le-Monial
Tél. 03 85 81 69 73 / centrocomp@wanadoo.fr

La RSB s'est avant tout une affaire de copains qui sont devenus amis, qui partagent la même passion, qui ont un cœur énorme et qui donnent beaucoup de leur temps pour réussir.

- **Fabien MAURO**.....Président / responsable parcours / hébergement et restauration / coordinateur du projet / référent prestataires.
- **Stéphanie SABIX**.....Secrétaire / coordinatrice de l'action associative
- **Jean Pierre DUMOUX**Trésorier / responsable sécurité sur les sites d'arrivées / référent assurance
- **Jean Luc LHOTE**.....Recherche partenaires, installation, organisation Village / organisation, planification animation
- **Didier SABIX**.....Logistique : installation, barrière / banderoles / podiums
- **Vita CHEVALIER**.....Référente COVID
- **Mario MARCHETTI**.....Responsable Internet / informatique et création
- **Philippe DUMOUX**.....Accueil VIP, prise en charge et transport sur la course
- **Joseph BRUCCI**.....Responsable et coordinateur de la sécurisation des parcours et du peloton.
- **Vincent DUMOUX**Modérateur compte facebook / référent et coordinateur de l'action médicale sur la course.
- **Blandine PICARD-AUBRY**.....Responsable protocole
- **Philippe BADIA**.....Pilote responsable sécurité moto.
- **Piero LAZZARI**.....Speaker / animateur
- **Guy VENIANT**.....Chauffeur
- **Alain BOUCLIER**.....Chauffeur
- **Pascal PERROUX**.....Responsable fléchage / signalisation

A RETENIR

- Fabien MAURO Président 06 80 51 68 31
- Jean Pierre DUMOUX Responsable zone arrivée 06 89 11 97 28
 - Joseph BRUCCI Sécurité parcours 06 15 30 31 59
 - Philippe BADIA Sécurité moto 06 24 46 14 99
 - Christian BELLIER Moto info 06 09 02 05 07
 - Didier SABIX logistique 06 27 52 03 08
 - Vincent DUMOUX Coordinateur secours 06 83 17 58 89
 - Blandine AUBRY Protocole 06 32 22 45 10
 - Vita CHEVALIER Référente COVID 06 82 34 87 46
 - Lucile MAURO Ardoisière 07 89 21 44 10

COLLEGE ARBITRAL

- Président de jury : Julien Coutant
- Arbitres titulaires : Robert Demoly / Dominique Coutant
 - Arbitres motos : Christophe Flaceliere / ?
 - Juge à l'arrivée : Jean-Paul Girard
 - Chronométrateur : Astrid Rousseaux

RSB ET SECOURS

- **MEDECIN DE LA COURSE** : Docteur Rienk VISSER 06 75 40 71 44
- **SECOURISTES : CROIX ROUGE**
(6 secouristes ; 1 véhicule léger+ une antenne mobile)

HÔPITAUX

MONTCEAU LES MINES / 09 85 67 60 60

PARAY LE MONIAL / 03 85 81 80 00

AUTUN / 03 85 86 84 84

RÉNOVATION

isolez et chauffez **Futée**



CONTACTEZ-NOUS

06 20 61 87 17

3 RUE STE ÉLISABETH - 71300 MONTCEAU-LES-MINES



Pompe à chaleur

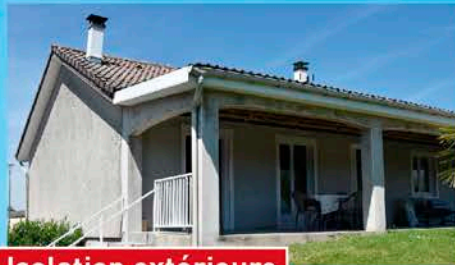

Isolation extérieure



NOTRE PRISE EN MAIN DE VOS TRAVAUX

Étape 1

Visite technique sur place gratuite

Étape 2

Préconisation des travaux les plus pertinents selon vos déperditions

Étape 3

Recherche des subventions selon la situation de votre ménage

Étape 4

Montage de votre dossier

Étape 5

Réalisation et livraison de votre chantier

LES DÉPERDITIONS

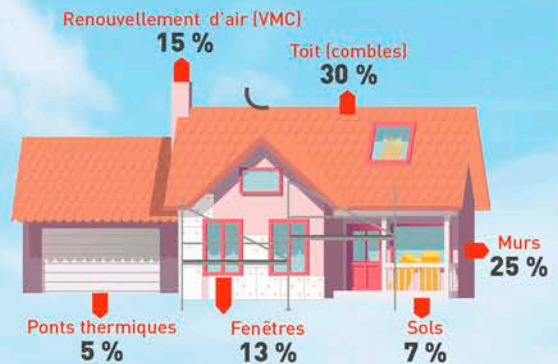

LES SUBVENTIONS



[renovationfutee.fr](https://www.facebook.com/renovationfutee.fr)



PARCOURS RSB 2021 + IDENTIFICATION SECTEUR HEBERGEMENT

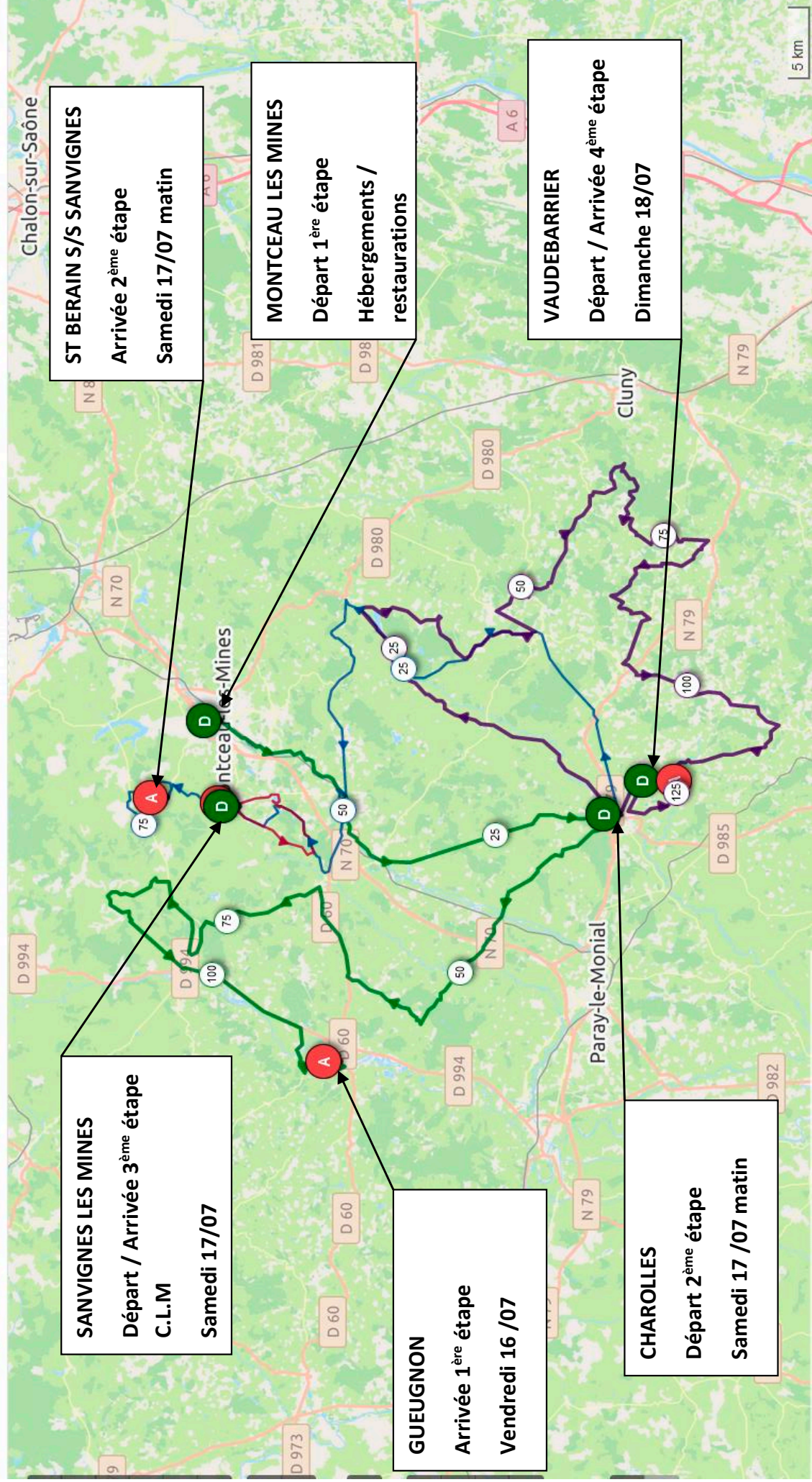

RONDE SUD BOURGOGNE 2021

VENDREDI 16 JUILLET 2021

ETAPE n°1 MONTCEAU LES MINES / GUEUGNON



km parcourus	km à parcourir	communes	Agglo/rues/lieux-dits/faits de courses	voie	carrefour/intersection	horaire de passage	sécurité
-4,4		MONTCEAU LES MINES	DEPART FICTIF Quai Général De GAULLE Place de la Mairie			15h00	
		"	Quai Gauthey	"	Quai Gauthey / Rue des oliviers		1
		"	"	"	Quai Gauthey / rue Louise Cécile		1
0		"	"	"	Quai Gauthey / rue de Charolles		1
0		"	Pont de Lucy	"	Quai gauthey / RD974		4
0		"	Quai du Nouveau port	RD974			1
0		"	"	"	Quai du nouveau port / rue Jean Didider		1
0		SAINT VALLIER	"	"	RD 974 / Rue des Chavannes		1
0		"	Hopital Jean Bouveri	"	RD974 / Allée de l'Hopital		
		"	Rond-point Galuzot	"	RD 974 / Bld Henri Dunand		4
0	114,8	"	DEPART REEL KM 0	RD974	Face rue des badeaux	15.08	
2,5	112,3	POUILLOUX	LE PONT DES VERNES	"	RD974 / Rte des vernes	15H12	1
5,8	109	CIRY LE NOBLE	RD974 Rue du 11 novembre 1918	"	ENTREE AGGLO	15H17	
5,9	108,9	"	"	"	RD974 / RD60 gauche	"	1
5,95	108,85	"	"	"	RD974 / RD60 droite	"	1
6,7	108,1	"	"	"	RD974 / RD60A	15h18	1
11,4	103,4	GENELARD	RD974 Route de Ciry	"	ENTREE AGGLO	15h25	
12	102,8	"	"	"	RD974 / RD7	15h26	2
12,5	102,3	"	Rue René Cassin RD974	"	RD974 / RD985	15h27	3
13,1	101,7	"	SPRINT n°1	RD985	Etang Baudot	15h28	
13,5	101,3	PALINGES	"	"	RD985 / RD128	"	1
15,6	99,2	"	"	"	RD985 / RD92	"	1
18,4	96,4	ST BONNET DE VIEILLES VIGNES	Le Guide	"	Entrée AGGLO	15h35	
18,6	96,2	"	"	"	RD985 / RD385	15h36	1
18,8	96	"	"	"	RD985 / Rte de Fitreche	"	1
20,7	94,1	GRANVAUX	"	"	RD985 / RD387	15h39	1
23	91,8	BARON	La Vallée	"	RD985 / RD327	15h42	2
24,3	90,5	"	Rte de Fontenay	"	RD985 / RD327	15h44	1
25,1	89,7	CHAROLLES	Lieu-dit Les Brèches	"	"	15h45	
27,8	87	"	"	"	RD985 / Chemain du verdier	15h49	1
28,7	86,1	"	ENTREE AGGLO	"	"	15h50	
28,8	86	"	Avenue Bayard	"	RD985 / Avenue Bayard	"	1
29,1	85,7	"	"	"	Avenue Bayard / RD25 Rte de Champlécy	15h51	2
33,3	81,5	CHAMPLECY	Entrée AGGLO	RD25	"	15h58	
33,4	81,4	"	"	"	RD25 / RD327	"	1
33,6	81,2	"	Ralentisseurs importants	"	"	"	
37,3	77,5	ST AUBIN EN CHAROLLAIS	"	"	RD25 / RD387	16h04	1
37,6	77,2	"	"	"	RD25 / Rte de la verchère	"	1
38,3	76,5	"	"	"	RD25 / RD128	16h05	1
39,9	74,9	"	Lieu-dit La Gravoine	"	"	16h07	
40	74,8	"	"	"	RD25 / RD974	16h08	2
42,1	72,7	SAINT VINCENT-BRAGNY	Pont RCEA	"	RD25 / Sorties RCEA	16h11	2
45,6	69,2	"	Entrée AGGLO	"	"	16h16	
45,7	69,1	"	"	"	RD25 / RD52	"	2
46,3	68,5	"	Le devant	"	RD25 / Rte du Stade	16h17	1
49,1	65,7	CLESSY	OPM n°1	"	MG3	16h20	
49,6	65,2	"	Entrée AGGLO	"	"	16h21	
49,7	65,1	"	La Croix	"	RD25 / RD226	"	2
50,9	63,9	"	lieu-dit l'Etang Noir	RD226	"	16h23	
54	60,8	CHASSY	"	"	RD226 / RD92	16h28	2
55,9	58,9	OUDRY	"	"	RD226 / RD60	16h30	3
56	58,8	"	Les Boileaux	RD60	RD60 / Les Boileaux	"	1
57,3	57,5	"	Mazoncles	"	RD60 / Mazoncles	16h32	1
60,4	54,4	PERRECY LES FORGES	"	"	RD60 / Rte de Marly	16h35	1
61,8	53	"	RD60	"	RD60 / Rte de Gueugnon	16h38	3
61,9	52,9	"	Rte de Gueugnon	Entrée AGGLO	"	"	
62,3	52,5	"	"	"	Rte de Gueugnon / Rue du Bois Simon	16h39	1
62,5	52,3	"	Avenue F.Pautonnier	"	Avenue F.Pautonnier / Avenue Dominique Lagrue	16h40	1
62,6	52,2	"	"	"	Place André Blondel	"	1
62,7	52,1	"	"	"	Avenue F.Pautonnier / Rue Masclary	"	1

62,8	52	"	"	"	Avenue F.Pauronnier / RD985 Avenue E.Cognard	"	2
62,9	51,9	"	SPRINT n°2	RD985	RD985 / Rue de la Bruyere	"	1
64	50,8	"	Pré St Martin	"	RD985 / Rte du Pré St Martin	16h42	1
66,7	48,1	ST ROMAIN S/S VERSIGNY		"	RD985 / RD306	16h46	1
68,8	46	"		"	RD985 / RD419	16h49	1
72,1	42,7	TOULON SUR ARROUX	RD985	"	RD985 / RD57	16h53	2
73,9	40,9	"	La Grange Antoine	"	RD985 / RD457	16h56	1
74,3	40,5	"	Rue de Montagrín	Entrée AGGLO	"	16h57	
74,4	40,4	"	"	"	RD985 / Rte de Montfaucon	"	2
74,9	39,9	"	Rte de Montfaucon	PONT ETROIT		16h58	
75,3	39,5	"	Lieu-dit Montfaucon			16h59	
75,9	38,9	-	GPM n°2 Côte de Montfaucon GERARD DESSERTENNE		MG2	17h01	
77,1	37,7	"	Rte de Montfaucon		Rte de Montfaucon / RD57	17h03	2
80	34,8	ST EUGENE	La Praye	RD57	RD57 / RD224	17h08	2
83,4	31,4	-	GPM n°3 Côte des Garauds	RD224	MG3	17h13	
85,9	28,9	"	Le Bourg	"	RD224 / RD240	17h16	1
85,9	28,9	"	Entrée AGGLO	RD240		"	
86,3	28,5	"	Le Bourg	"	RD240 / Chemin du Bourg	"	1
86,7	28,1	"	"	"	RD240 / Chemin du Cimetière	17h18	1
90,7	24,1	TOULON SUR ARROUX	lieu-dit Le Benchot	"		17h24	
91,6	23,2	"	Lieu-dit le Bois de Vaivre	"		17h25	
92,6	22,2	"	Entrée AGGLO	"		17h27	
92,9	21,8	"	Rte de St Eugene	"	RD240 / RD994	"	2
93,1	21,7	"	Rue de Pontin	RD994	RD994 / Rue des tanneries	17h28	1
93,2	21,6	"	"	"	RD994 / RD985 Rue de Chalons	"	3
93,3	21,5	"	Rue Eugène Fichot	"	RD994 / Rue Pleutin	"	1
93,4	21,4	"	"	"	Place Claude Burgat	"	2
93,5	21,3	"	Rte de Gueugnon	"	Lotissement de l'Ouche	"	1
93,6	21,2	-	SPRINT n°3	RD994		"	
93,9	20,9	"	Rte de Gueugnon	"	RD994 / RD457	17h29	2
94,1	20,7	"	"	"	RD994 / C7 Rosière	"	1
94,4	20,4	"	Le Champ de la Croix	"	RD994 / C2	"	
95	19,8	"	Lieu-dit "Les creux Bresson"	"		17h30	
97	17,8	"	"	"	RD994 / RD226	17h33	1
101,9	12,9	VENDENESSE SUR ARROUX		"	RD994 / RD325	17h40	3
103,1	11,7	"	Entrée AGGLO	RD325		17h42	
103,5	11,3	"	Champ des crots	"	RD325 / Rte du stade	17h43	1
103,9	10,9	"	Le Bourg	"	RD325 / C2 / C3	17h44	3
104,3	10,5	"	Le Mont des mouches	C5		17h45	
104,7	10,1	"	Lieu-dit les domets	"		"	
105	9,8	"	Le Bois Geraud	"	C5 / RD25 Rte d'Issy Léveque	17h46	2
106,9	7,9	GUEUGNON	Entrée AGGLO	RD25		17h48	
106,9	7,9	"	Rte d'Issy Levèque	"	RD25 / RD325	"	2
107,1	7,7	"	Rue de la Villeneuve	"	RD25 / Rue Noire	"	1
107,4	7,4	"	"	"	RD25 / Rue du Champ de la Forge	17h49	1
107,5	7,3	"	"	"	RD25 / Avenue de la Déportation	"	3
107,7	7,1	"	Avenue de la Déportation	"	RD25 / Rue de Bruxelles	"	2
107,9	6,9	"	"	"	RD25 / Rue des Tilleuls	17h50	1
108	6,8	"	Avenue de la Déportation	"	RD25 / Voie du Souvenir français	"	2
108,3	6,5	"	Rue du 8 Mai	"	RD25 / Rue des fredins	"	1
108,4	6,4	"	"	"	RD25 / Bld Jean Mermoz	17h51	2
108,6	6,2	"	Bld Jean mermoz	x	Bld Jean Mermoz / Chemin du Ruisseau	"	1
108,8	6	-	LIGNE D'ARRIVEE 1er passage	-		17h51	
109,3	5,5	"	"	x	Bld Jean Mermoz / Chemin de la Corne /Rue Roger salengro	17h52	1
109,4	5,4	"	Rue Roger salengro	x	Rue salengro / Rue de Paris	"	1
"	5,4	"	"	x	Rue salengro / Rue de Rome	"	1
109,6	5,2	"	"	x	Rue Salengro / rue de varsovie	"	1
"	5,2	"	"	x	Rue Salengro / Rue de Lisbonne	"	1
109,7	5,1	"	"	"	Rue Salengro / Rue des Marnays	17h53	1
109,8	5	"	"	x	Rue salengro / Rue de Prague	"	1
"	5	"	"	x	Rue Salengro / Rue de Madrid	"	1
109,9	4,9	"	"	x	Rue Salengro / Rue d'Amsterdam (à gauche)	"	1
110,1	4,7	"	Rue d'Amsterdam	x	Rue d'Amsterdam / Rue de la Paix	"	1
110,2	4,6	"	Rue de la Paix	x	Rue de la Paix / Rue d'Oran	"	1
"	4,6	"	"	x	Rue de la Paix / Rue d'Alger	"	1
110,3	4,5	"	"	x	Rue de la Paix / Rue Jean Laville	17h54	1
"	4,5	"	"	x	Rue de la paix / Rued'Autun	"	1
110,4	4,4	"	"	x	Rue de la Paix / Rue de la Liberation	"	1
"	4,4	"	"	x	Rue de la paix / Rue Campionnet	"	1
110,5	4,3	"	"	x	Rue de la paix / Rue de Bruxelles	"	2
110,6	4,2	"	Rue de Bruxelles	x	Rue de Bruxelles / Rue du Dardon	"	1

110,7	4,1	"	"	"	Rue de Bruxelles / Avenue de la Déportation	"	2
111	3,8	"	Avenue de la Déportation	"	RD25 / Voie du Souvenir français		2
111,4	3,4	"	Rue du 8 Mai	"	RD25 / Bld Jean Mermoz		2
111,8	3	"	LIGNE D'ARRIVEE 2ème passage	x	Bld J.Mermoz	17h56	
112,3	2,5	"	Bld Jean Mermoz	x	Bld Jean Mermoz / Chemin de la Corne /Rue Roger salengro		1
112,7	2,1	"	Rue Roger Salengro	x	Rue Salengro / Rue des Marnays		1
112,9	1,9	"	"	x	Rue Salengro / Rue d'Amsterdam (à gauche)		1
113,1	1,7	"	Rue d'Amsterdam	x	Rue d'Amsterdam / Rue de la Paix		1
113,5	1,3	"	Rue de la paix	x	Rue de la paix / Rue de Bruxelles		2
113,7	1,1	"	Rue de Bruxelles	"	Rue de Bruxelles / Avenue de la Déportation		2
114	0,8	"	Avenue de la Déportation	"	RD25 / Voie du Souvenir français		2
114,4	0,4	"	Rue du 8 Mai	"	RD25 / Bld Jean Mermoz		2
114,8	0	"	ARRIVEE	x	Bld J.Mermoz	18h01	

IDENTIFICATION PASSAGES A RISQUES

ETAPE N°1

MONTCEAU LES MINES / GUEUGNON

- Kilomètre 37.3 traversée S AUBIN en charolais (2 ralentisseurs)
- Kilomètre 40.5 après le carrefour avec la RD974 (passage à niveau)
- Kilomètre 74.4 Carrefour rte de Montfaucon (virage à 360° sur la droite avec rétrécissement de chaussée, dans une descente)
- Kilomètre 74.9 Rte de Montfaucon (pont étroit au pied du MG)
- Circuit final carrefour
 - Rue Salengro/ rue D'amsterdam (virage à 90° sur la gauche)
 - Rue d'amsterdam / rue de la Paix (virage à 90° sur la droite)

ETAPE 1 : Vendredi 16 juillet MONTCEAU LES MINES / GUEUGNON

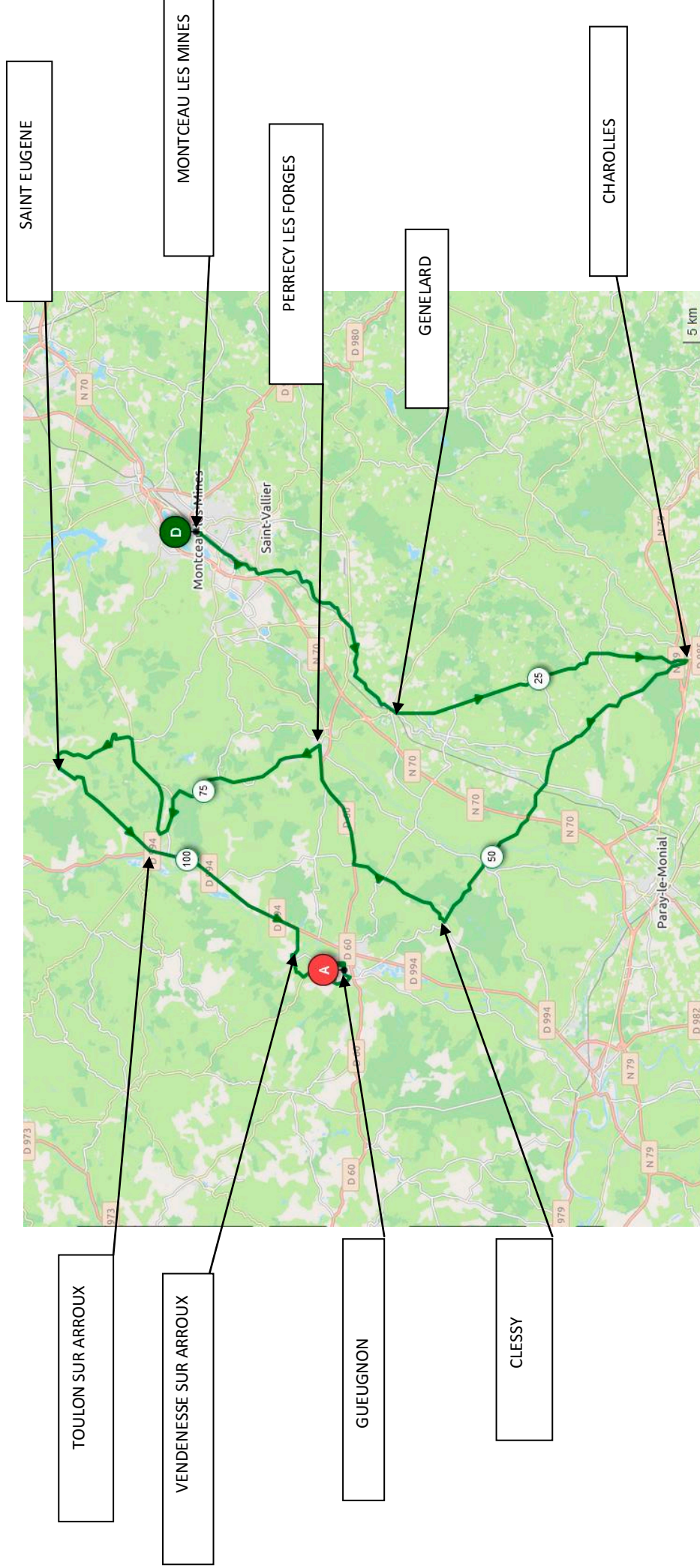

PROFIL 1^{ère} étape MONTCEAU / GUEUGNON

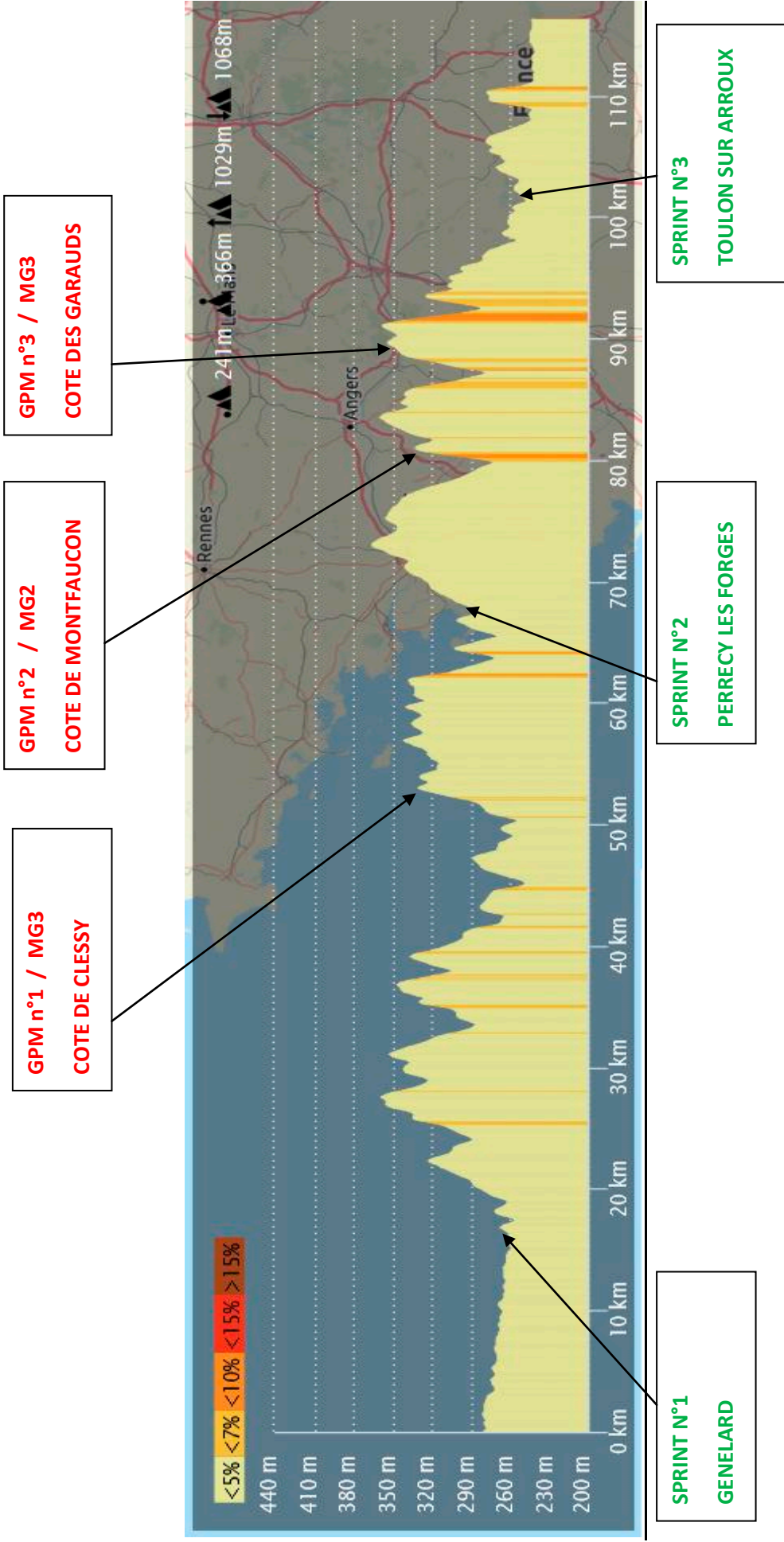

IMPLANTATION ZONE DEPART MONTCEAU LES MINES

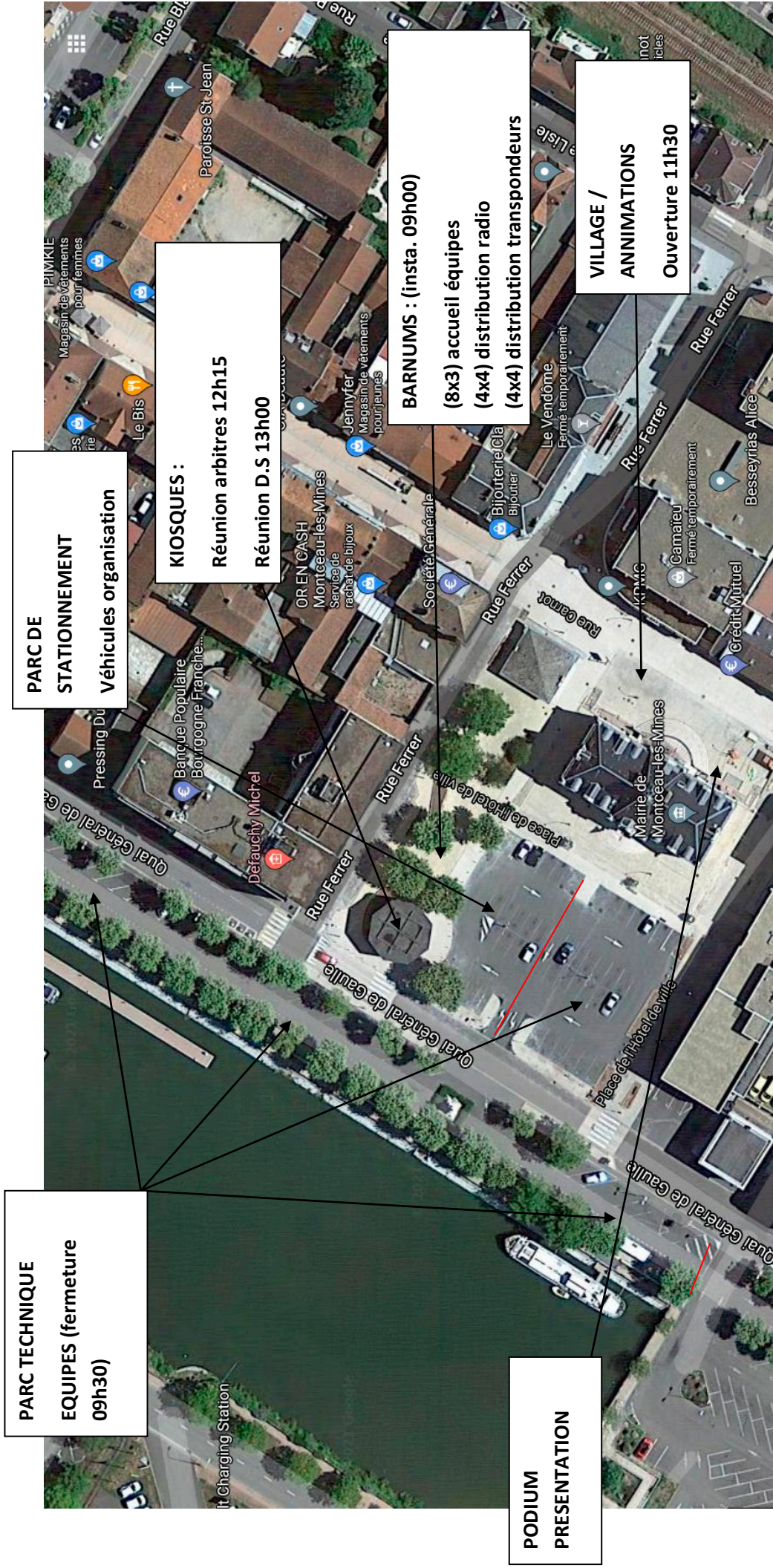

PARC TECHNIQUE
EQUIPES (fermeture
09h30)

PARC DE
STATIONNEMENT
Véhicules organisation

KIOSQUES :
Réunion arbitres 12h15
Réunion D.S 13h00

BARNUMS : (insta. 09h00)
(8x3) accueil équipes
(4x4) distribution radio
(4x4) distribution transpondeurs

VILLAGE /
ANIMATIONS
Ouverture 11h30

PODIUM
PRESENTATION



VENEZ DÉCOUVRIR ET ESSAYER LA GAMME CITROËN

AUPRÈS DE VOTRE GARAGE CITROËN MOULIN



GARAGE MOULIN & FILS

7 ROUTE DE LUGNY 71120 CHAROLLES

03 85 24 01 10



CITROËN MACON
ZAC LES PLATIÈRES, RUE DU 19 MARS 1962
71000 SANCÉ

RONDE SUD BOURGOGNE 2021

SAMEDI 17 juillet 2021

ETAPE n°2 CHAROLLES / SAINT-BERAIN SOUS SANVIGNES



PARCOURS ETAPE n°2 CHAROLLES / ST BERAIN SOUS SANVIGNES

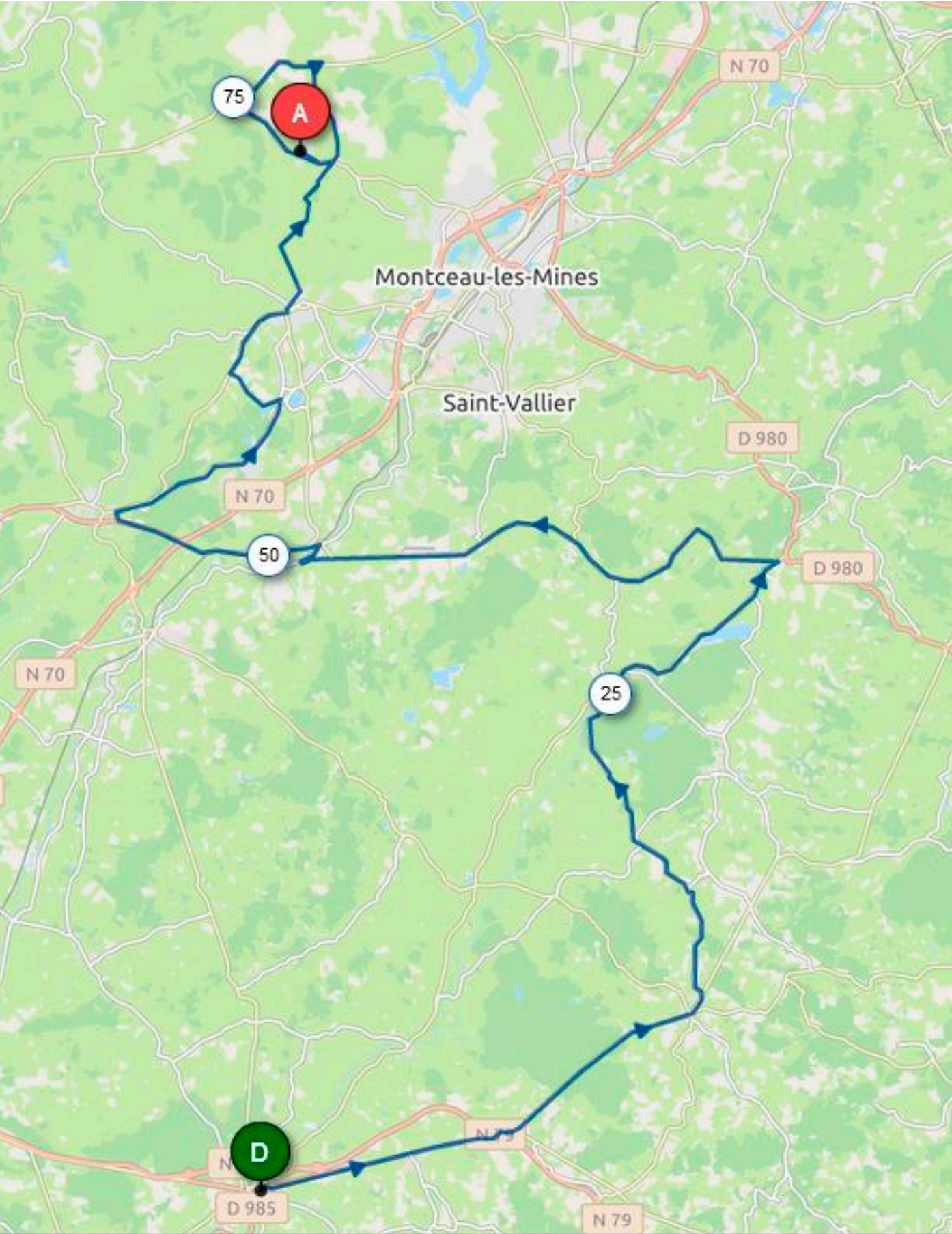

km parcourus	km à parcourir	communes	Agglo/rues/lieux-dits/faits de courses	voie	carrefour/intersection	horaire de passage	sécurité
		CHAROLLES	DEPART PLACE CHARLES LE TEMERAIRE	RD17		10H00	
		"	Rte de Macon	"	Rue gambetta		
		"	"	"	RD17 / RD33		
		"	Rond-point Maison du Charollais	"	RD17 / RCEA		
0	79,1	"	DEPART REEL KM 0	RD17	Face garage renault	10.04	
0,4	78,7	VENDENESSE LES CHAROLLES	RD17	"	RD17 / Déchetterie	10h05	
2,3	76,8	"	En Chateaux	"	RD17/ Rte du Bourg	10h07	2
4,9	74,2	"	RD17	"	RD17/ RN79	10h11	2
5,1	74	"	"	"	"	10h12	2
5,5	73,6	"	La Fourche	"	RD17/ RD983	"	1
10,9	68,2	SAINT-BONNET DE JOUX	ENTREE AGGLO	RD983		10h20	
11,1	68	"	Rte de Charolles	"	RD983 / Chemin du Lavoir	"	1
11,5	67,6	"	ILOTS DIRECTIONNELS	"	RD983 / Rte de la Chapelle	10h21	1
11,7	67,4	"	Rte de Charolles	"	Place du Champ de Foire / RD79	"	2
11,8	67,3	"	"	"	RD983 / RD7	"	1
12,1	67	"	"	"	RD983 / Rue de la Pépinière	10h23	1
12,3	66,8	"	"	"	RD983 / RD91 / Rue des Aubépines	"	2
17,8	61,3	LA GUICHE	Le Champvenot	RD91	RD91 / RD200	10h31	2
22,7	56,4	LE ROUSSEY- MARIZY	ENTREE AGGLO	"		10h37	
23	56,1	"	Centre du Bourg	"	RD91 / RD33	"	2
23,7	55,4	"	Le Pont	RD33	RD33 / RD303	10h38	2
25,9	53,2	"	Le Moulin du Rousset	"	RD33 / Rte du Lac	10h41	1
26,7	52,4	"	SPRINT n°1	"	LAC DU ROUSSET	10h42	
28,4	50,7	"	Nezy	"	RD33 / RD27	10h45	1
29,6	49,5	"	"	"	RD33 / RD60	10h47	2
32,7	46,4	SAINT ROMAIN S/S GOURDON	Azu	RD60	RD60 / Chemin d'Azu	10h50	1
35,3	43,8	LE ROUSSEY- MARIZY	Les Poulets	"	RD60 / RD91	10h55	1
36,9	42,2	SAINT ROMAIN S/S GOURDON	Les Moulins	"	RD60 / RD91	10h57	1
39,1	40	POUILLOUX	La Vaire	"	RD60 / Chemin de la Vaire	11h01	1
40	39,1	"	Prés Regnat	"	RD60 / RD273	11h03	1
42,4	36,7	"	Aérodrome	"	RD60 / Thomasse	11h06	1
43,9	35,2	CIRY LE NOBLE	ENTREE AGGLO	"		11h08	
44,2	34,9	"	Rue Sigismond mamet	"	RD60 / RD60A	"	1
44,9	34,2	"	"	RD60A	RD60A / Les Touillards	11h09	1
45,3	33,8	"	"	"	RD60A / RD974	11h10	2
46	33,1	"	Rue du 11 Novembre 1918	RD974	RD974 / D60	11h11	3
46,3	32,8	"	SPRINT n°2	RD60	Salle Des Fetes CIRY	11h11	
46,4	32,7	"	Rue Benoît Lagrost	"	RD60 / Rue André Bouillot	"	1
49,8	29,3	GENELARD	Bonin-Bonnot	"	RD60 / Rte des Bonin-Bonnots	11h16	1
50	29,1	"	"	"	RD60 / RN70	"	2
51,9	27,2	PERRECY LES FORGES		"	RD60 / Rue Noire / Rte de Ciry	11h19	2
52	27,1	"	ENTREE AGGLO			"	
52,4	26,7	"	Rte de Ciry		Rte de Ciry / RD119	11h20	2
53,8	25,3	"	Rte de Sanvignes	RD119	RD119 / RD250	11h22	1
56,3	22,8	"	Rond-Point de Rozelay	RD250	RD250 / Rue du Puit de Rozelay	11h25	2
57,2	21,9	CIRY LE NOBLE	Les Porrots	"	RD250 / Les Porrots	11h26	2
58,3	20,8	SANVIGNES LES MINES	Laugerette	"	RD250 / Rue carnot	11h28	2
58,6	20,5	"	Rue Carnot		Rue Carnot / Rue Emile Zola	11h29	1
59,8	19,3	"	Les Loges			11h30	
60,2	18,9	"	"		Rue Emile Zola / Rue Albert Camus	11h31	1
60,4	18,7	"	SPRINT n°3		Rue Emile Zola	11h31	
60,5	18,6	"	Les Loges		Rue Emile Zola / RD119	"	2
61,8	17,3	"	La ragée	RD119	RD119 / RD419	11h34	1
62,3	16,8	"	Rue de Toulon	"	RD119 / Rue Pierre Vaux	11h35	1
62,8	16,3	"	Rue François Mitterrand	"	RD119 / Rue du Collège	11h36	1
63	16,1	"	"	"	RD119 / Rue de la Guillemette	"	1

63,1	16	"	"	"	RD119 / RD224 Rue de la Liberté	"	2
63,2	15,9	"	Rue de La liberté	RD224	RD224 / Rue de St Eugène	"	2
63,3	15,8	"	"		Rue de la Liberté / Rue Armand Baudin	"	1
63,4	15,7	"	"		Rue de la Liberté / Impasse Jules Ferry	"	1
63,5	15,6	"	GPM n°1 Theurée de Sanvignes		MG3	11h37	
63,7	15,4	"	Rue de la Liberté		Rue de la Liberté / Rue de Saint Symphorien	"	1
64	15,1	"	Rue de saint Symphorien		Rue de Saint Symphorien / rue de saint bérain	11h38	1
65,2	13,9	"	La Tour-va			11h39	
68,4	10,7	SAINT BERAIN S/S SANVIGNES	Route de Sanvignes		Route de sanvignes / RD57	11h44	3
69,1	10	"	RD57	RD57	RD57 / Rue des ecoles	11h45	1
69,7	9,4	"	"	"	RD57 / Rue de la Pierre Chaude	11h46	1
72,2	6,9	"	La Coudraye	"	RD57 / RD102	11h49	3
72,9	6,2	"	Les Grandes Bruyères	RD102		11h50	
75,1	4	"	La garde	"	RD102 / Route de grandmont	11h54	2
76	3,1	"	Route de Grandmont		Rte de Grandmont / Rue de l'Etang du Prost	11h55	1
77,2	1,9	"	"		Rte de Grandmont / Chemain des Goubault	11h57	1
77,3	1,8	"	"		Le Culot	"	1
77,9	1,2	"	La Villa Sirot			11h58	1
78,1	1	"	"		Rue du Champ des Brosses / RD57	"	3
78,9	0,2	"	RD57	RD57	RD57 / Rue des ecoles	11h59	1
79,1	0	"	ARRIVEE		RUE DES ECOLES	12h00	

IDENTIFICATION PASSAGES A RISQUES

ETAPE N°2

CHAROLLES / SAINT BERAIN S-S SANVIGNES

- Kilomètre 10.9 entrée aggro St BONNET DE JOUX

(ilots centraux)

- Kilomètre 46 commune de Ciry le Noble carrefour RD974 / RD60

(double virage à gauche à 90° avec passage à niveau)

- Kilomètre 78.9 entrée bourg de SAINT BERAIN

(rétrécissement de chaussée (4 mètres) sur 30 mètres)

pied de la bosse d'arrivée.

PROFIL 2^{ème} étape : CHAROLLES / SAINT BERAÏN S/S SANVIGNES

**GPM n° 1 / MG3
COTE DE SANVIGNES**

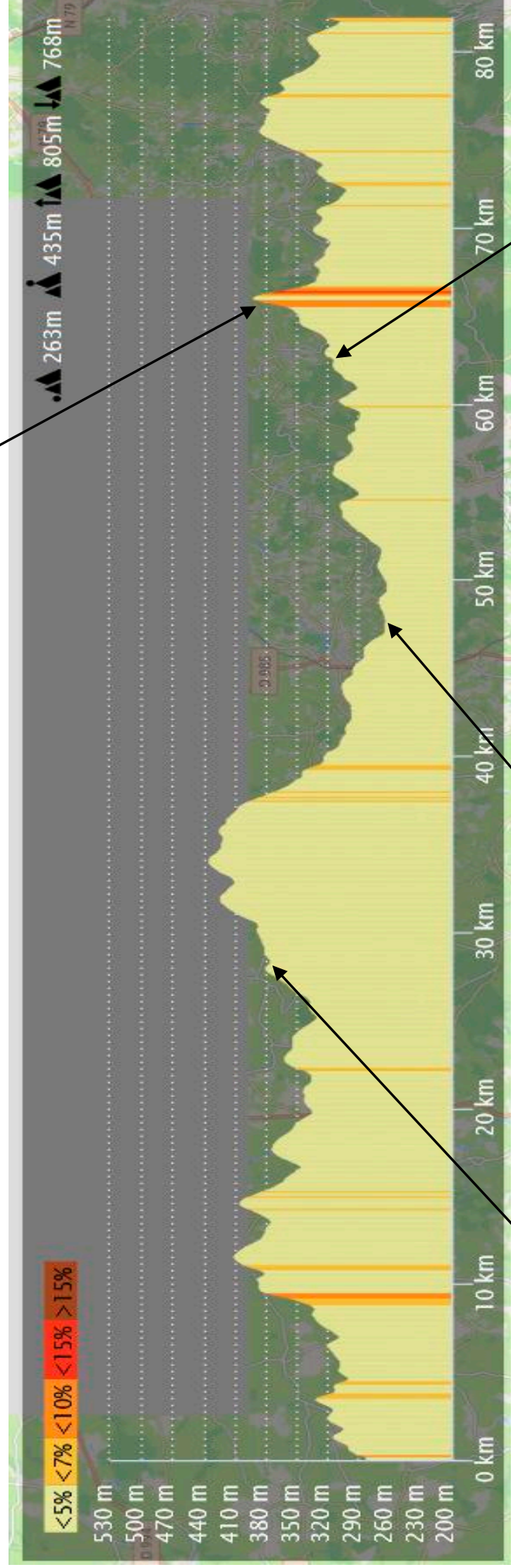

**SPRINT N° 1
LAC DU ROUSSET**

**SPRINT N° 2
CIRY LE NOBLE**

**SPRINT N° 3
SANVIGNES LES MINES**

RONDE SUD BOURGOGNE 2021 : DEPART CHAROLLES SAMEDI 17 JUILLET 2021

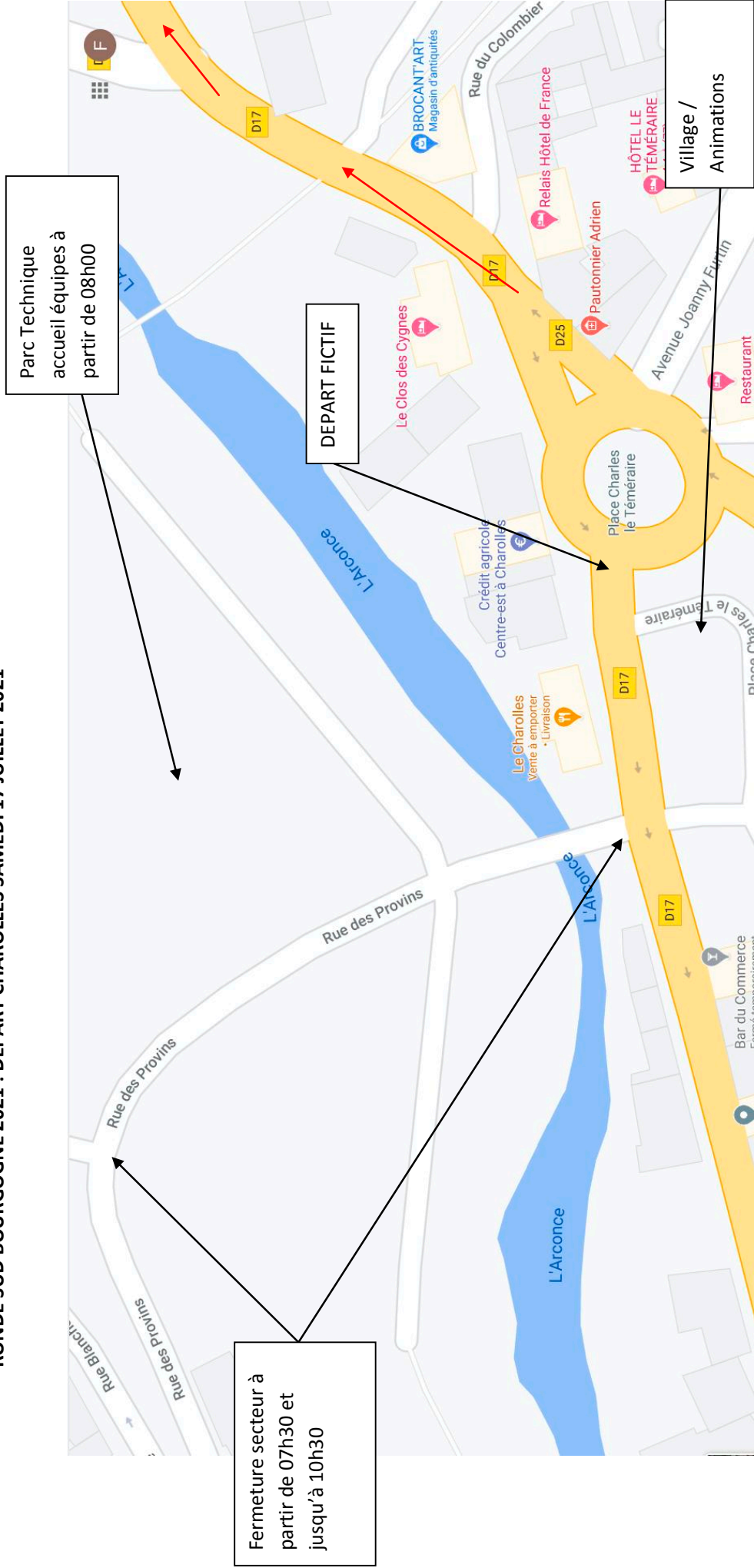

ZONE ARRIVEE SAINT BERAIN SOUS SANVIGNES

BARRIERAGES



**PARKING OFFICIEL /
MOTOS**

**DEVIATION D.S +
PARKING**

ARRIVEE

ETAPE n° 2 : (3 derniers kms)

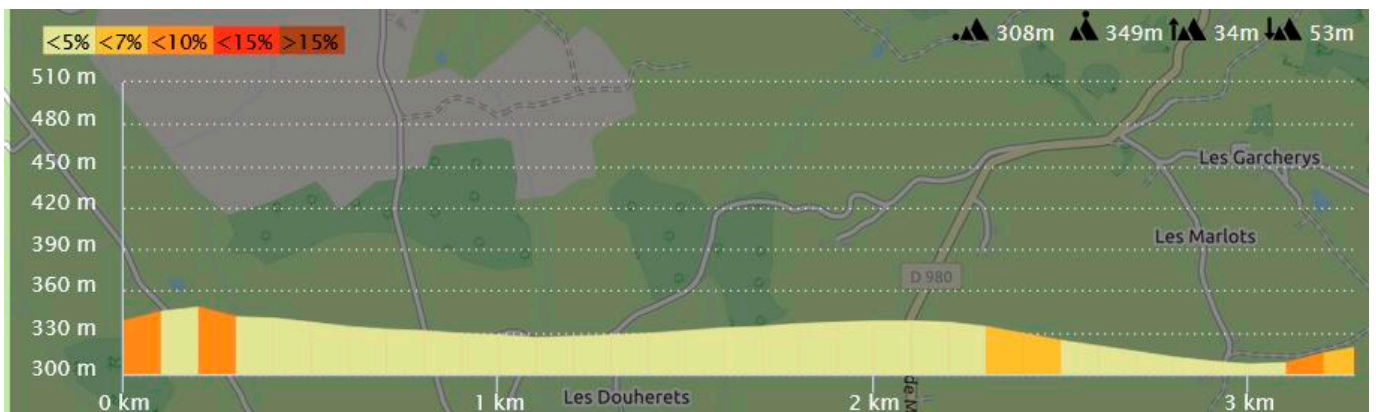
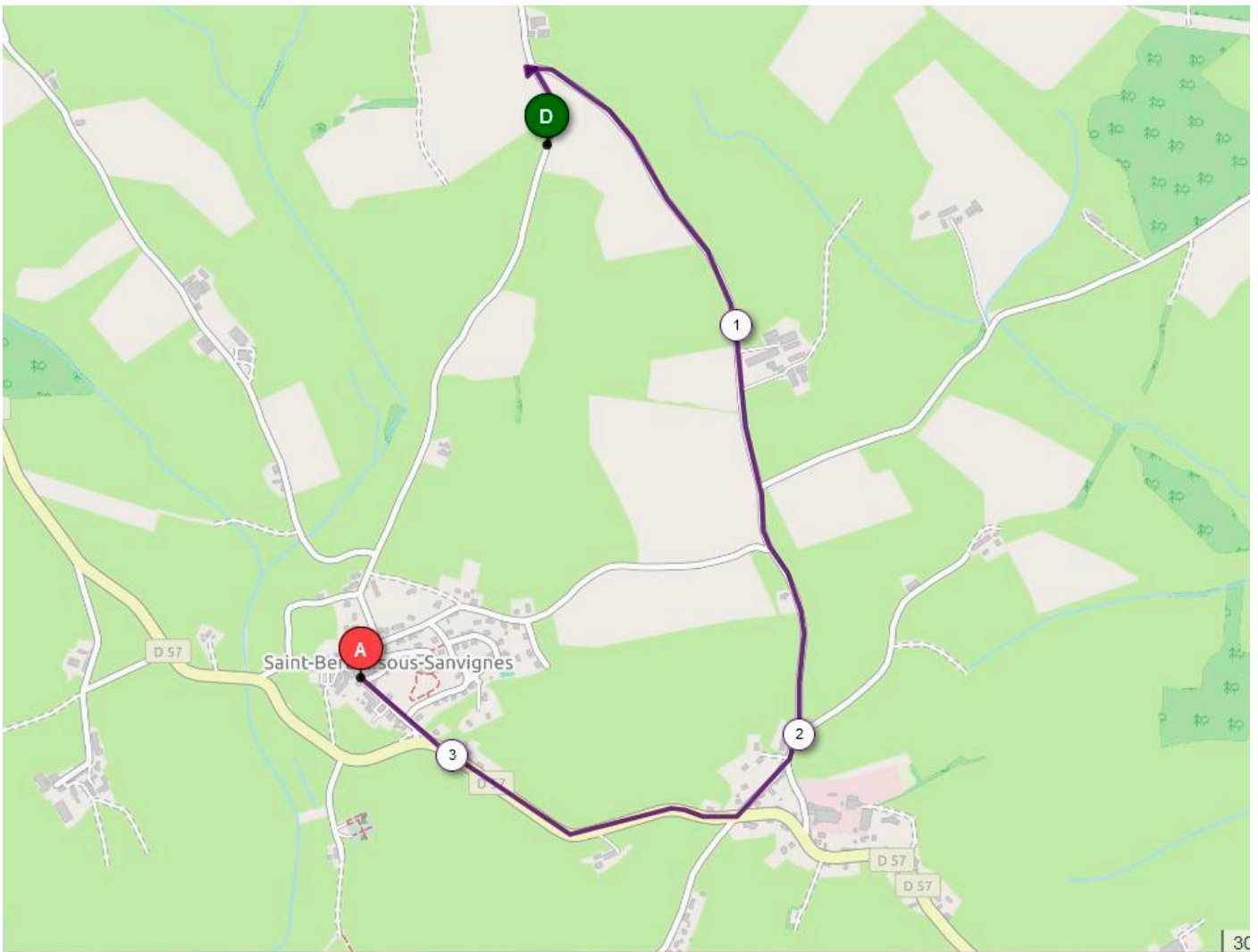

Inter*mar***ch **
S U P E R
CHAROLLES

RONDE SUD BOURGOGNE 2021

SAMEDI 17 JUILLET 2021

ETAPE n°3 SANVIGNES LES MINES / SANVIGNES LES MINES Contre la Montre



SANVIGNES LES MINES

LAC DES FOUTHIAUX

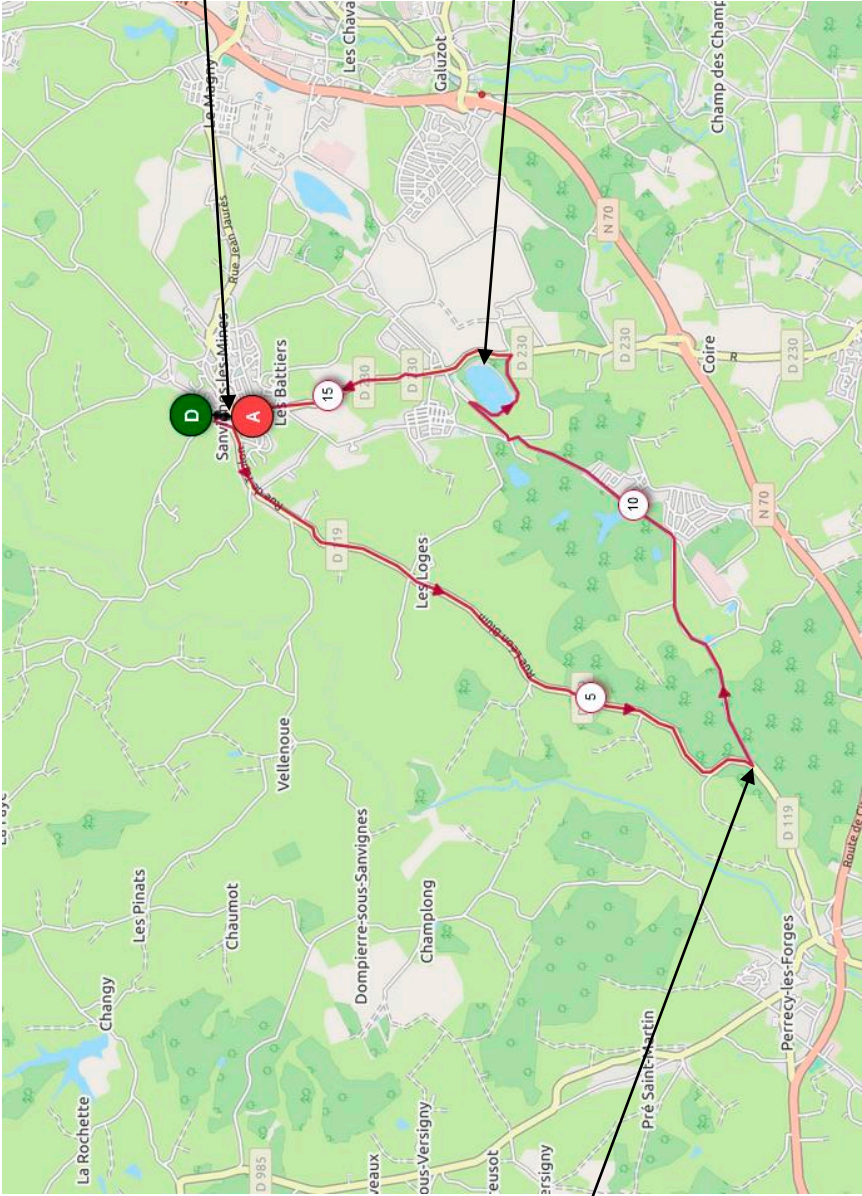

CARREFOUR DU BOIS DE PERRECY

km parcourus	km à parcourir	communes	Agglo/rues/lieux-dits/faits de courses	voie	carrefour/intersection	horaire de passage	sécurité
0	15,7	SANVIGNES	DEPART RUE F.MITTERAND		Carrefour rue F.MITTERAND / rue du Collège	16H / 19H	
0,6	15,1	"	Rue de Toulon	"	RD119 / Rue de Vernizy / Rue Pierre Vaux	16h01 / 19h01	2
1	14,7	"	"	"	RD119 / RD419	"	1
1,1	14,6	"	Rte de Perrecy	"	RD119 / Rue G.Pompidou	"	
1,6	14,1	"	"	"	RD119 / Rue du Derva	16h02 / 19h02	1
2,2	13,5	"	Les Loges	"		16h03 / 19h03	
2,4	13,3	"	"	"	RD119 / Rue E.Zola	"	1
"	13,3	"	"	"	RD119 / Rue Basse	"	1
3,9	11,8	PERRECY LES FORGES	Laboury	"	RD119 / Chemin de Laboury	16h05 / 19h05	1
6,1	9,6	"	Ponsard	"	RD119 / Chemin Ponsard	16h09 / 19h09	1
6,3	9,4	"	Rte de Sanvignes / Bois de perrecy	"	RD119 / RD250 (à gauche)	"	2
7,9	7,8	"	Les Raquins	RD250	RD250 / Rue du puit de Rozelay	16h11 / 19h11	1
8,4	7,3	"	RD250	"	RD250 / Rozelay le haut	16h12 / 19h12	1
9	6,7	"	Rond-point de Rozelay	"	RD250 / Rue Louis Perrier (à gauche)	16h13 / 19h13	2
9,9	5,8	CIRY LE NOBLE	Les Porrots	"	RD250 / Rue Laplace / Rue Cauchy / Impasse Lamarck	16h14 / 19h14	2
11	4,7	SANVIGNES	Laugerette	"	RD250 / Rue Carnot-Les Essarts (à droite)	16h15 / 19h15	2
11,6	4,1	"	RD250	"	RD250 / Les Fouthiaux (à droite)	"	1
12,6	3,1	"	Les Fouthiaux		Rte des Fouthiaux / RD230	16h17 / 19h17	2
13,4	2,3	"	Les Baudras	RD230	RD230 / RD250 Rue Jean Zay	16h18 / 19h18	2
13,5	2,2	"	Rue Jean Laville	"	RD230 / Rue Garibaldi	"	2
13,6	2,1	"	"	"	RD230 / Les Jacquinots	"	1
15	0,7	"	"	"	RD230 / Rue Voltaire	16h20 / 19h20	2
15,1	0,6	"	"	"	RD230 / Rue Cassin	"	2
15,3	0,4	"	"	"	RD230 / Rue Jean Prost	"	2
15,4	0,3	"	"	"	RD230 / Rue du Marjerie	"	1
15,5	0,2	"	"	"	RD230 / RD119 Liberty	"16h21 / 19h21	3
15,7	0	"	ARRIVEE		SQUARE / RUE DE LA LIBERTE	16h22 / 19h22	

IDENTIFICATION PASSAGES A RISQUES

ETAPE N°3

SANVIGNES LES MINES / SANVIGNES LES MINES C.L.M

- Kilomètre 13.4 Les Baudras (ralentisseurs)

- Kilomètre 14.8 à kilomètre 15.3

(Passage des coureurs sur une seule voie matérialisée par des cônes)

ZONE DEPART / ARRIVEE SANVIGNES LES MINES

ZONE DE BARRIAGE

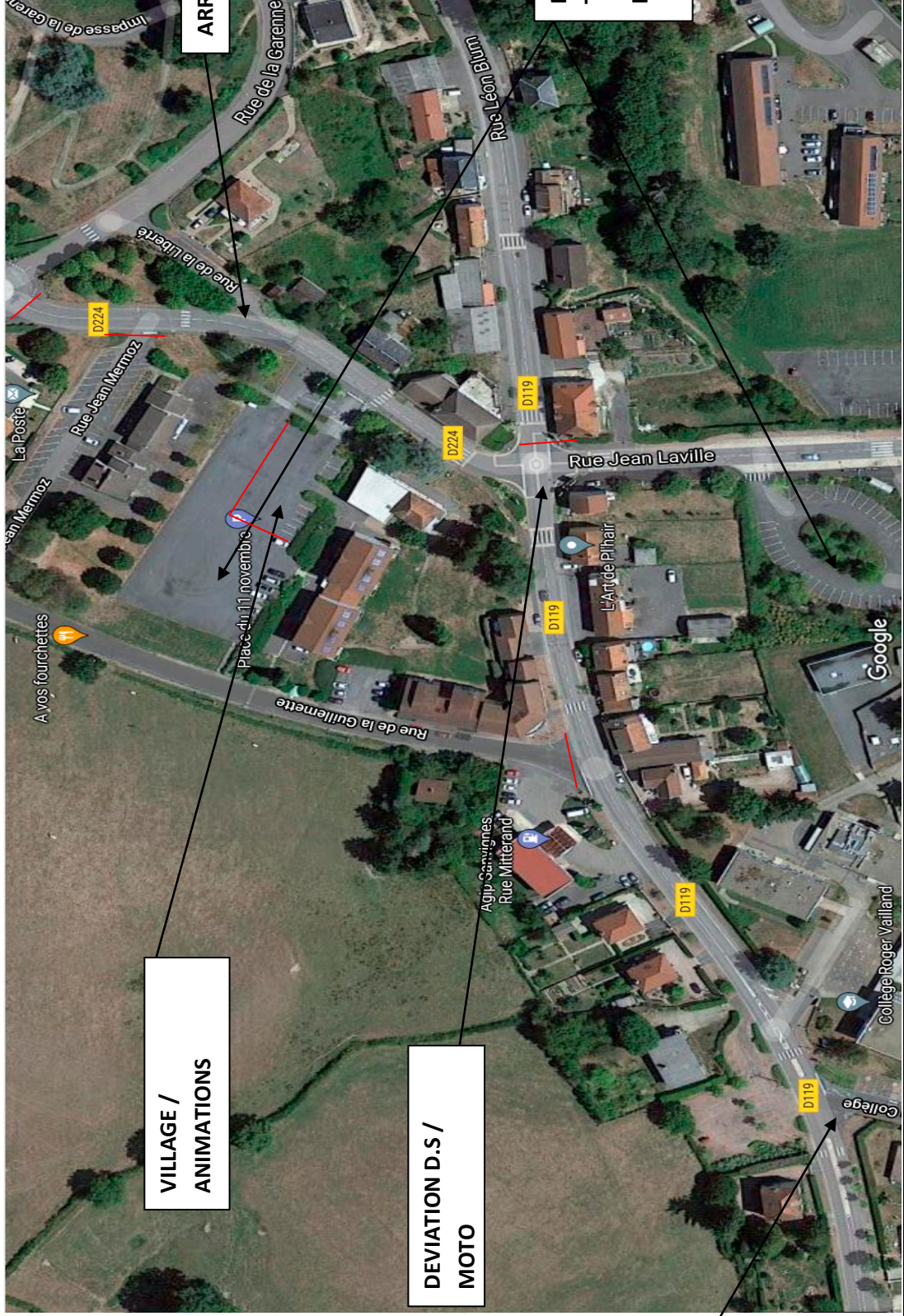

VILLAGE / ANIMATIONS

DEVIATION D.S / MOTO

ARRIVEE

**PARCS
TECHNIQUES
EQUIPES**

DEPART

PROFIL ETAPE n° 3 C.L.M SANVIGNES LES MINES



ETAPE n°3 C.L.M (4 derniers kilomètres)

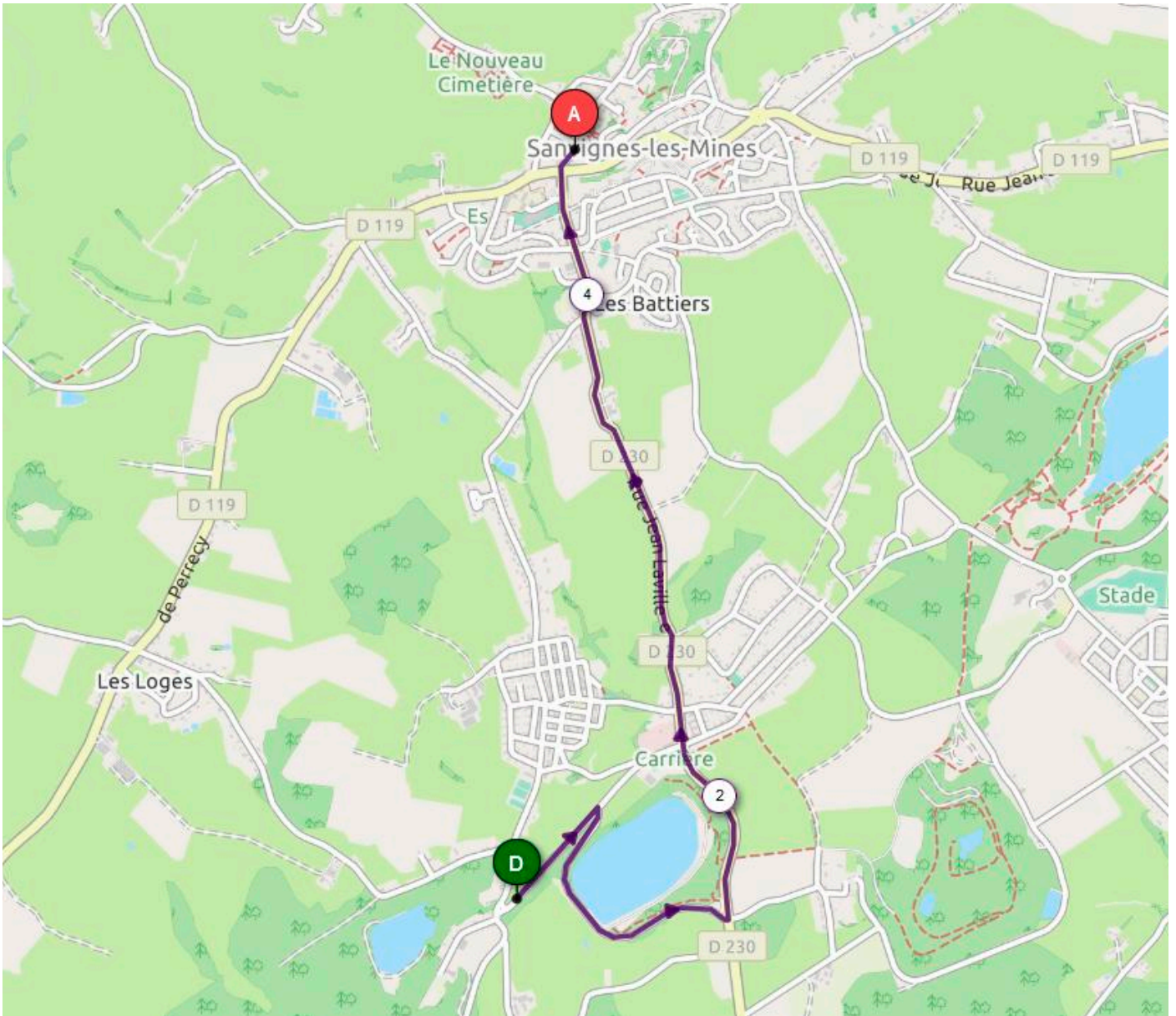

Inter**Marché**
SUPER



BOIS-DU-VERNE
MONTCEAU-LES-MINES
03 85 69 05 00

ZI LA SAULE
SAINT-VALLIER
03 85 69 02 70

ROUTE DE MÂCON
GOURDON
03 85 69 02 50

RONDE SUD BOURGOGNE 2021

DIMANCHE 18 JUILLET 2021

ETAPE n°4 VAUDEBARRIER / VAUDEBARRIER



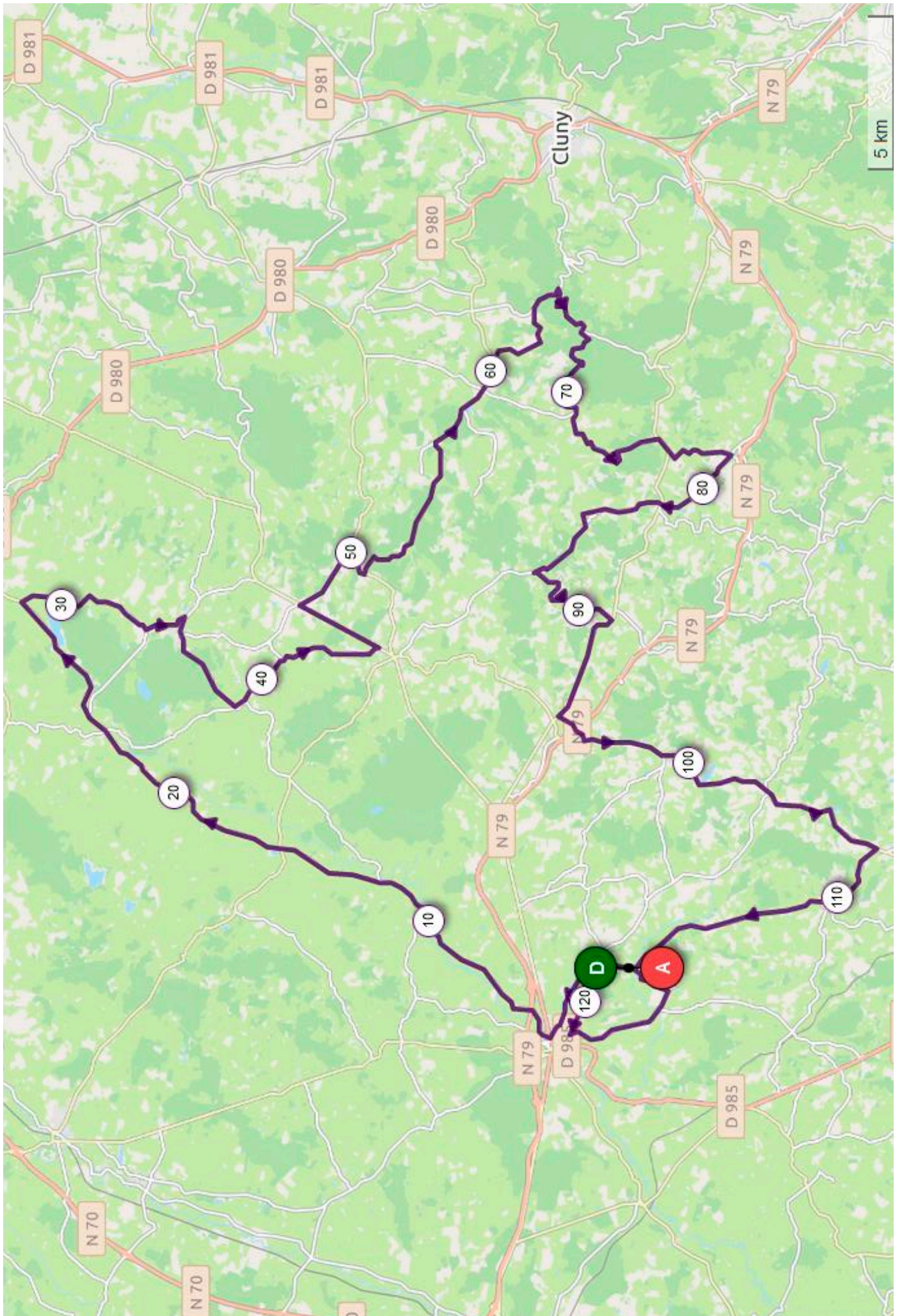

km parcourus	km à parcourir	communes	Agglo/rues/lieux-dits/faits de courses	voie	carrefour/intersection	horaire de passage	sécurité	POSTES
-4		VAUDEBARRIER	DEPART FICTIF RD25	RD25		13HS40		
		"	En Montet	"	RD25 / RD168			
		CHAROLLES	Entrée AGGLO	"				
		"	Rue de la Condemine	"				
		"	Avenue Joanny Furtin	"				
		"	"	"	Av.J.Furtin / Rue de Craponnes	"		
0	122,2	"	DEPART REEL KM 0	RD17	PLACE CHARLES LE TEMERAIRE	13h48		
0,1	122,1	"	Rte de Macon	"	RD17 / RD33	"	2	
6,1	116,1	VIRY	Entrée AGGLO	RD33		13h59		
6,3	115,9	"	RD33 Le Bourg	"	RD33 / RD333	"	1	
6,6	115,6	"	"	"	RD33 / Chemin du Bourg	14h00	1	
7,8	114,4	"		"	RD33 / RD200	14,01	1	
11,6	110,6	MARTIGNY LE COMTE		"	RD33 / RD7	14h05	2	
13,8	108,4	BALLORE	Entrée AGGLO	"		14h10		
13,9	108,3	"	Lieu-dit "La Corvée"	"		"		
18,4	103,8	MARIZY-LE ROUSSET	La Condemine	"		14h17		
18,7	103,5	"	Entrée AGGLO	"		14h18		
19	103,2	"	Le Bourg	"	RD33 / RD91	14h19	2	
19,7	102,5	"	Le Pont	"	RD33 / RD303	14h20	2	
22	100,2	"	Le Moulin du Rousset	"	RD33 / Rte du lac	14h23	1	
22,8	99,4	"	SPRINT n°1 LAC DU ROUSSET	"		14h25		
24,4	97,8	"	Nézy	"	RD33 / RD27	14h27	2	
26,4	95,8	"	Carrefour du Monument	RD27	RD27 / Chemin de Noireux	14h30	1	
26,9	95,3	"	Entrée le Rousset	"		14h31		
27,3	94,9	"	GPM n° 1 Le Bourg	"	MG 3	14h31		
29,3	92,9	LA GUICHE	RD27	"	RD27 / RD303	14h33	1	
29,8	92,4	"	Entrée AGGLO	"		"		
29,9	92,3	"	Les Draverts	"	RD27 / Chemins des Draverts	14h34	1	
30,1	92,1	"	Le Bourg	"	RD27 / Rue du Champ de Foire	14h35	1	
30,4	91,8	"	"	"	RD27 / Rue du Champ de Foire	14h36	1	
30,5	91,7	"	"	"	RD27 / Rue des Chenuets	"	1	
30,8	91,4	"	"	"	RD27 / RD200	14h37	2	
30,9	91,3	"	"	RD200	RD200 / Rue des Chenuets	"	1	
31,3	90,9	"	Rue du 19 Mars 1962	"	RD200 / Rue des Commerce	14h38	1	
31,4	90,8	"	Le Bourg	"	RD200 / Chemin du Breuil	"	1	
32	90,2	"	"	"	RD200 / Carrefour du sanatorium	14h39	1	
33,1	89,1	"		"	RD200 / Les Griveris	14h41	1	
34,7	87,5	"	Champvenot	"	RD200 / RD91	14h43	2	"
40,1	82,1	SAINT BONNET DE JOUX	Entrée AGGLO	RD91		14h51		
40,2	82	"	Rte de Marizy	"	RD91 / RD983 / Les Aubépines	"	3	"
40,5	81,7	"	Rte de Chalon	RD983	RD983 / La Croix Guillaume	"	1	
43,2	79	"	La Croix Au maître	"	RD983 / RD27	14h57	2	
46	76,2	"	Les garroux	RD27	RD27 / RD14	15h01	2	
46,9	75,3	"	RD14	RD14	RD14 / RD7	15h02	2	
51,3	70,9	PRECY-SOUS-DONDIN	Le Petit Moulin	RD7		15h10		
52,7	69,5	"	Etang du Grand Moulin	"	RD7 / RD407	15h11	1	

54,1	68,1	SAINT VINCENT DES PRES	Perre aux grains	"	RD7 / RD307	15h14	1	
55	67,2	LA VINEUSE / DONZY LE NATIONAL	L'Epinet	"	RD7 / RD41	15h16	1	
55,9	66,3	"	Entrée AGGLO	"		15h17		
56,1	66,1	"	Le Bourg de DONZY	"	RD7 / Rte des Molières	"	2	
56,2	66	"	"	X	Les Soles / Les Coins	"	1	
57,3	64,9	"	Les Coins	X	Les Coins / Vers le Bois	15h19		
58	64,2	"	Le Consorts / Les Milliades	X		15h20		
59,3	62,9	"	Les Grands Bois	X	Rte des molières / RD165	15h22	1	
60,5	61,7	CHÂTEAU	RD165	RD165	D165 / RD152	15h23	2	
61	61,2	"	GPM n° 2 La Foret des trois Monts	RD152	MG 1	15h24		
62,5	59,7	"	Forêt des trois Monts	"	RD152 / RD452	15h28		
66,2	56	BUFFIERES	Vers le Bois	"	RD152 / La Carruges	15h33	1	
66,8	55,4	"	Le Banchet	"	RD152 / RD41	15h34	1	
66,9	55,3	"	Entrée AGGLO	RD41		"		
67,2	55	"	Le Bourg	"	RD41 / Rue du Bourg / La verchère	15h35	2	
67,5	54,7	"	La crose	"	RD41 / Les Dieunots	15h36	1	
71	51,2	CURTIL S/S BUFFIERES	GPM n° 3 Les Essards KM 71 PRIME	"	MG2	15h41		
71,3	50,9	"	Les Essards	"	RD41 / RD17	"	2	
71,5	50,7	"	Entrée AGGLO	RD17		15h42		
71,7	50,5	"	Le Village	"	RD17 / RD41	"	2	
72,2	50	"	"	RD41	RD41 / Ens Cogniaux	15h45	1	
74,1	48,1	LA CHAPELLE DU MONT DE France	Pré de la Noue	"	RD41 / RD379b	15h47	1	
77,2	45	TRIVY	RD379b	RD379b	RD379b / RD17	15h50	2	
78,6	43,6	SIVIGNON	Les Moreaux	RD379		15h51		
79,1	43,1	"	Les Matrats	"	RD379 / Les Matrats	15h52	1	
79,3	42,9	"	"	"	RD379 / Chemin du bourg	"	1	
79,6	42,6	"	Les Guidots	X	Les guidots / Chemin du Château	15h53	1	
80	42,2	"	"	X	Le Bourg	15h54	1	
80,1	42,1	"	Le Bourg	X	Le Bourg / RD379	"	1	
80,2	42	"	Les Combes	RD379	RD379 / Les Combes	"	1	
82,8	39,4	SUIN		"	RD379 / RD379 Dir SUIN Bourg (à gauche)	15h58	1	
83,5	38,7	"	GPM n° 4 BUTTE DE SUIN	"	MG1	16h00		
83,6	38,6	"	Entrée AGGLO	"		"		
83,8	38,4	"	Le Bourg	"	RD379 / Les Tillays (à droite)	"	1	
84,4	37,8	"	Chemin des Tillays	X	Chemin des Tillays / Chalentigny (à gauche)	16h01	1	
85,4	36,8	"	"	X	carrefour des Tillays	16h02	1	
86,1	36,1	"	La Bredure	X	Carrefour de la Bredure	"	1	
86,6	35,6	"	Mont	X		16h03		
86,8	35,4	"	"	X	Rte de Mont / RD17 (à droite)	"	2	
90,6	31,6	BEAUBERY	Charnay	RD17	RD17 / Rte de la Carreze	16h09	2	
91,4	30,8	"	La Gare	X	Rte de la Carreze / RD121 (à gauche)	16h10	1	
91,4	30,8	"	"	RD121	RD121/RD79 (à droite)	"	2	

93,6	28,6	"	Le reuil Des dames	RD79	RD79 / Chemin de Givry	16h14	1	
94,3	27,9	"	GPM n° 5 CÔTE DE BEAUBERY	"	MG 1	16h16		
94,4	27,8	"	Entrée AGGLO	"		"		
94,5	27,7	"	Rue du Bourg	"	RD79 / Chemin de Vaivre	"	1	
95,1	27,1	"	"	"	RD79 / Rte de Quierre	16h17	1	
96,2	26	"	Champs de l'Etang	"	RD79 / Vaivres (Iac)	16h18	1	
98,6	23,6	OZOLLES	Le Grand Champ	"	RD79 / RD168	16h23	1	"
102,8	19,4	"	GPM n° 6 CÔTE DE RAMBUTEAU	"	MG1	16h29		
103,2	19	BOIS SAINTE MARIE	Etang Roch	"	RD79/ RD25 (à droite)	"	1	
104,8	17,4	COLOMBIER EN BRIONNAIS	La place des leurres	RD25	RD25 / Impasse St Hubert	16h32	1	
105,1	17,1	"	"	"	RD25 / Allée des Bois Dieu	16h33	1	
105,5	16,7	"	RD25	"	RD25 / Rue de Rambuteau	16h34	1	
105,7	16,5	"	Entrée AGGLO	"	RD25 / Rue Guy Bajard	"	1	
105,9	16,3	"	Le Bourg	"	Carrefour du Bourg	16h35	1	
106,3	15,9	"	Le Bas de Colombier	"	RD25 / Rte d'Ozolles	"	1	
109	13,2	OZOLLES	Les Drouillard	"		16h42		
109,2	13	"	"	"	RD25 / Les Drouillards	"	1	
110,5	11,7	MARCILLY LA GUEURCE	Moulin La Cour	"	Carrefour du Moulin La Cour	16h43	1	
112,7	9,5	VAUDEBARRIER		"	RD25 / RD425	16h48	2	
112,8	9,4	"	Entrée AGGLO	"		"		
113	9,2	"	ARRIVEE 1er PASSAGE	"		16h48		
113,9	8,3	"	En Montet	"	RD25 / Chemin du Montet (à gauche)	16h50	2	
114,9	7,3	"	Les Tyrs	x	Carrefour des Tyrs (à droite)	16h53	1	
115,3	6,9	CHAROLLES	Entrée AGGLO	x		"		
116,5	5,7	"	Les Tyrs	x	Les Tyrs / Rue Condé	16h54	2	
117	5,2	"	Rue Condé	x	Rue Condé / Rue de Bel Air	"	1	
117,2	5	"	Rue de Bel Air	x	A gauche rue de Bel Air (dir Marcilly la Gueurce)	16h55	1	
119,3	2,9	MARCILLY LA GUEURCE	Rte des Châteaux	x	Rte des Châteaux / Rte du Bourg (à gauche)	16h59	1	
120,4	1,8	"	Rte du Bourg	x	Rte du Bourg / RD425 (à gauche)	17h01	2	
122	0,2	VAUDEBARRIER	Les Montchanins	RD425	RD425 / RD25	17h03	2	
122,2	0	VAUDEBARRIER	ARRIVEE	RD25		17h04		

IDENTIFICATION PASSAGES A RISQUES

ETAPE N°4

VAUDEBARRIER / VAUDEBARRIER

**- Kilomètre 56.1 carrefour RD7 / Rte de la Molière
(virage à droite à 90° rétrécissement de chaussée)**

**- Kilomètre 61 depuis le passage sommet MG j
usqu'à entrée aggro BUFFIERE kilomètre 66.8
(descente sinueuse avec virages prononcés,
sur route en bon état pas très large)**

**- Kilomètre 79.3 changement de direction sur la droite commune de SIVIGNON
(route étroite en bon état sur 300 mètres à fort pourcentage 13/14 %)**

**- Kilomètre 84.4 descente du MG commue de SUIN
chemin des Tillays carrefour les Tillays/Chalentigny
(virage sur la gauche à 90° descente à fort pourcentage)**

PROFIL 4^{ème} étape : VAUDEBARRIER / VAUDEBARRIER

**ENTREE CIRCUIT FINAL
PREMIER PASSAGE SUR
LA LIGNE**

**SPRINT
LAC DU ROUSSET**

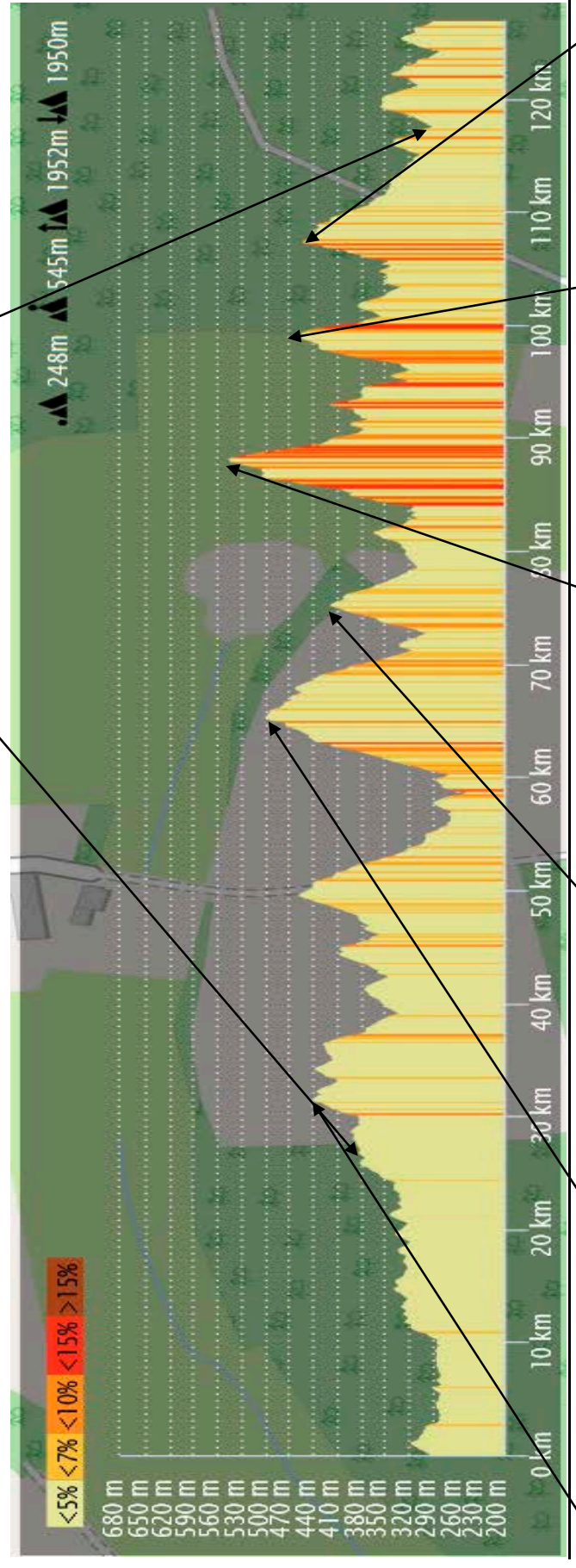

**GPM N° 1 / MG3
COTE DU ROUSSET**

**GPM N° 2 / MG1
LA FORET DES
TROIS MONTS**

**GPM N° 3 / MG2
COTE DES ESSARDS**

**GPM N° 4 / MG1
BUTE DE SUIN**

**GPM N° 5 / MG1
BEAUBERY**

**GPM N° 6 / MG1
RAMBUTEAU**

PLAN ARRIVEE VAUDEBARRIER



PARC DE
STATIONNEMENT
VISITEURS

LIGNE D'ARRIVEE

VILLAGE ET ANIMATIONS

PARC
STATIONNEMENT
EQUIPES

PODIUM
PROTOCOLAIRE

ETAPE n°4 : (3 derniers kilomètres)

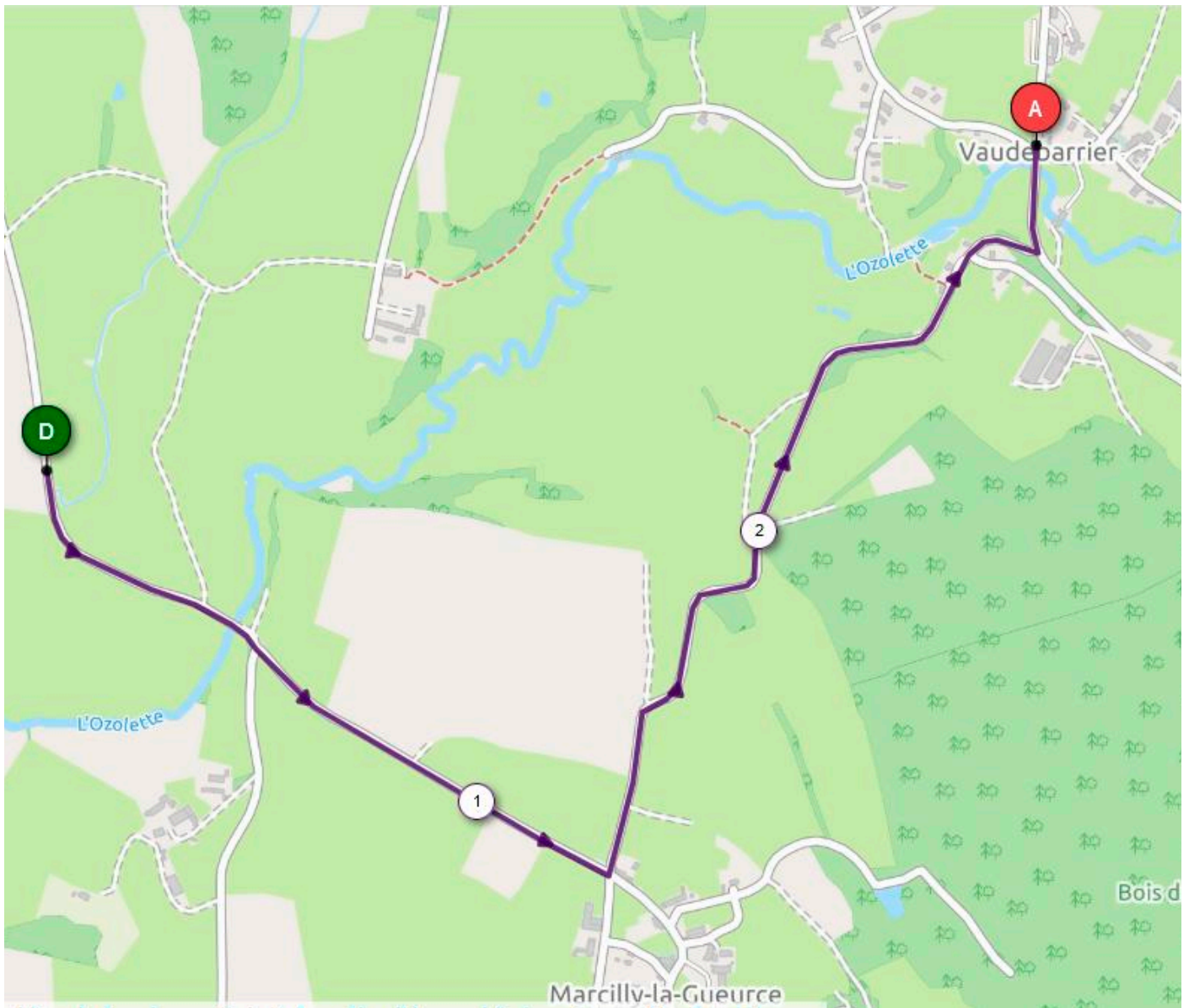

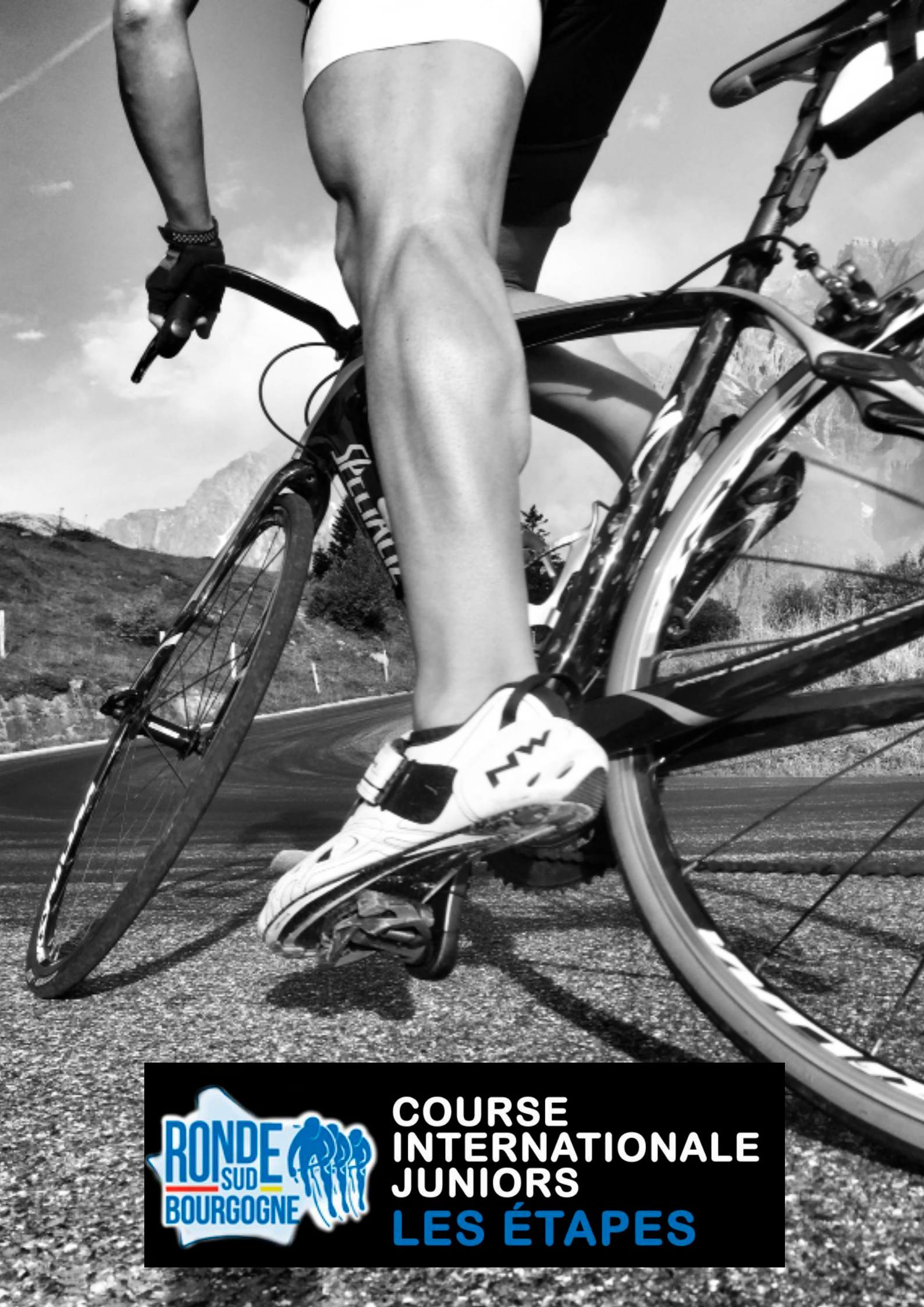

**COURSE
INTERNATIONALE
JUNIORS
LES ÉTAPES**