

GUIDE DE ROUTE

MAISONNAIS



FINALE COUPE DE FRANCE des clubs DN3

Samedi
12
octobre
2019

Départ 12 h 30
Une organisation
de la Fédération Française
de Cyclisme

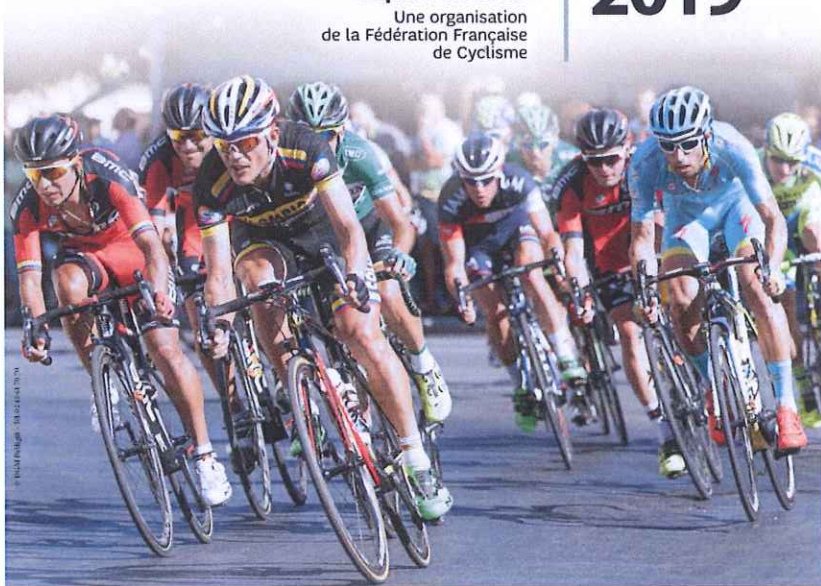

SOMMAIRE

COUPE DE France DES CLUBS DN3

COMPETITION

Engagements & Règlements

Permanence & Lieux pratiques

Avant course

Après-course

Dispositif de secours

Plan du circuit

INFOS PRATIQUES

Zone ravitaillement, zone verte,

Accès Maisonnais,

Contacts,

Remerciements.

Hebergements

ANNEXE

Réglementation COUPE DE France DN3 2019



ENGAGEMENTS & REGLEMENTATION

PARTICIPATION

Selon l'article 3 du règlement Route Coupes de France des clubs DN3 2019, la Coupe De France des Clubs DN3 est réservée aux équipes de Division Nationale 3.

COMPOSITION DES EQUIPES

Selon l'article 4, du règlement Route Coupes de France des Clubs DN3, l'épreuve se dispute par équipe de 5 coureurs de 1ere ou 2^{ème} Catégories sans restriction d'âge.

Toute participation avec une **équipe incomplète**, conformément aux dispositions de l'article 14 relatif au processus d'engagement, entrainera systématiquement une pénalité de **15 points par coureur absent**.

Toutefois, à moins de 3 coureurs, l'équipe se verra refuser le départ ainsi qu'une pénalité en points infligée de la manière suivante : 5 coureurs x 15 points soit 75 points.

Toute infraction entrainera la mise hors course de l'équipe pour l'épreuve considérée et la suppression des points acquis par tous les coureurs de l'équipe. Les points ainsi perdus ne pourront en aucun cas être attribués à d'autres coureurs.

Les engagements se feront par le site internet de la Fédération Française de cyclisme.

ARBITRES

college des arbitres

Président du jury : Mr VERDENET Jacky

Commissaire 1 : NOUHAUD Alexandre

Commissaire 2 : MOREUX Isabelle

Juge à l'arrivée : LELANDAIS Guillaume

Commissaire moto 1 : MICHEL Jacques

Commissaire moto 2 : LEFEVRE Gérald

REGLEMENT

Organisation

L'épreuve de Maisonnais est organisée par le VELO CLUB LIGNIEROIS sous les règlements de la Fédération Française de Cyclisme et de la Coupe de France des Clubs DN3 2019. Elle se dispute le 12 Octobre 2019.

Type d'épreuve :

L'épreuve compte pour la finale de La Coupe de France des Clubs DN3 2019. Elle est inscrite au calendrier FFC.

Selon l'article 8, du règlement Route Coupe de France des Clubs DN3, l'épreuve sert de support au classement de la Coupe de France des Clubs DN3

Le barème des pénalités applicable est celui prévu par le règlement de la FFC.

Grille de prix : 1220 €

Antidopage

Le règlement antidopage de la FFC s'applique intégralement à la présente épreuve. Le contrôle antidopage a lieu salle des fêtes de Maisonnais.

PERMANENCE

Lieu et horaires

La permanence du départ se tiendra le samedi 12 octobre 2019

9h00 à 10h00 : Retrait des dossards et des plaques salle des fêtes de Maisonnais par les directeurs sportifs, sur présentation des licences des coureurs.

Réunion des directeurs sportifs

10h15 Le samedi 12 octobre 2019, réunion des directeurs sportifs à salle des fêtes Maisonnais.

Chaque responsable d'équipe doit circuler en course en respectant l'ordre de marche établi lors de la réunion des directeurs sportifs.

AVANT COURSE

Feuille de départ

10h30 : Réunion des Motards et Chauffeurs, salle des fêtes Maisonnais.

10h30 : Présentation des équipes, Podium protocolaire.

Les coureurs devront signer la feuille de départ. Ils devront se présenter par équipe complète.

12h30 : Départ réel.

Radio-tour

L'information course sera assurée par la Société DELAGE. Les informations courses sont émises sur les fréquences 157.5750 mhz.

APRES-COURSE

Délais d'arrivée

En fonction des caractéristiques des étapes, les délais d'arrivée ont été fixés comme suit :

Conformément à l'article 2.3.039 du règlement FFC, tout coureur arrivant dans un délai dépassant 8% du temps du vainqueur n'est plus retenu au classement.

Conformément à l'article 2.6.032 du règlement FFC, le Collège des Commissaires peut prolonger les délais d'arrivée après consultation de l'organisateur.

Protocole

A l'issue de l'épreuve, doivent se présenter au protocole dans les meilleurs délais et en tenue :

Les 3 premiers coureurs de l'épreuve et Le Meilleur Grimpeur.

Les 3 premières équipes, issus du classement général par équipes de la Coupe de France des Clubs DN3.

DISPOSITIF DE SECOURS

Service Médical

Le service médical sera assuré par un médecin. Une ambulance assurera l'accompagnement de l'épreuve pour une éventuelle intervention et évacuation vers l'hôpital le plus proche si nécessaire après avis du médecin.

Urgences

Centre Hospitalier de St Amand Montrond

44, Avenue Jean Jaurès

18200 ST AMAND MONTROND

PLAN DU CIRCUIT

10 fois 15.200 km soit 152 km

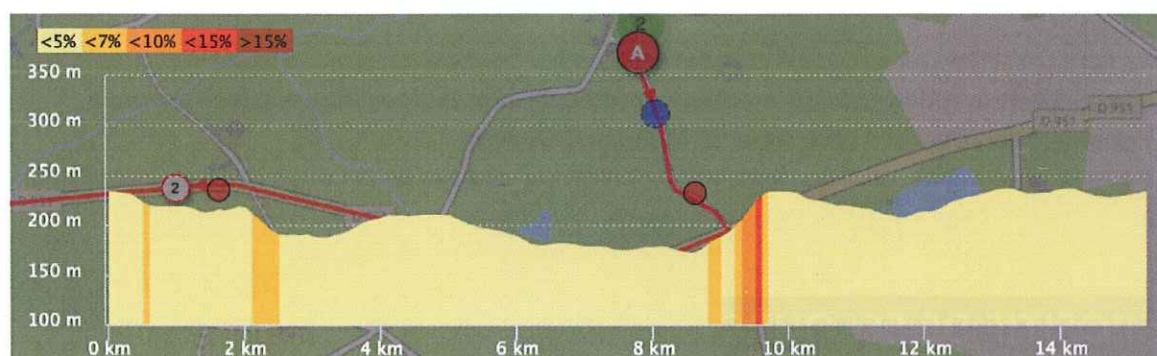
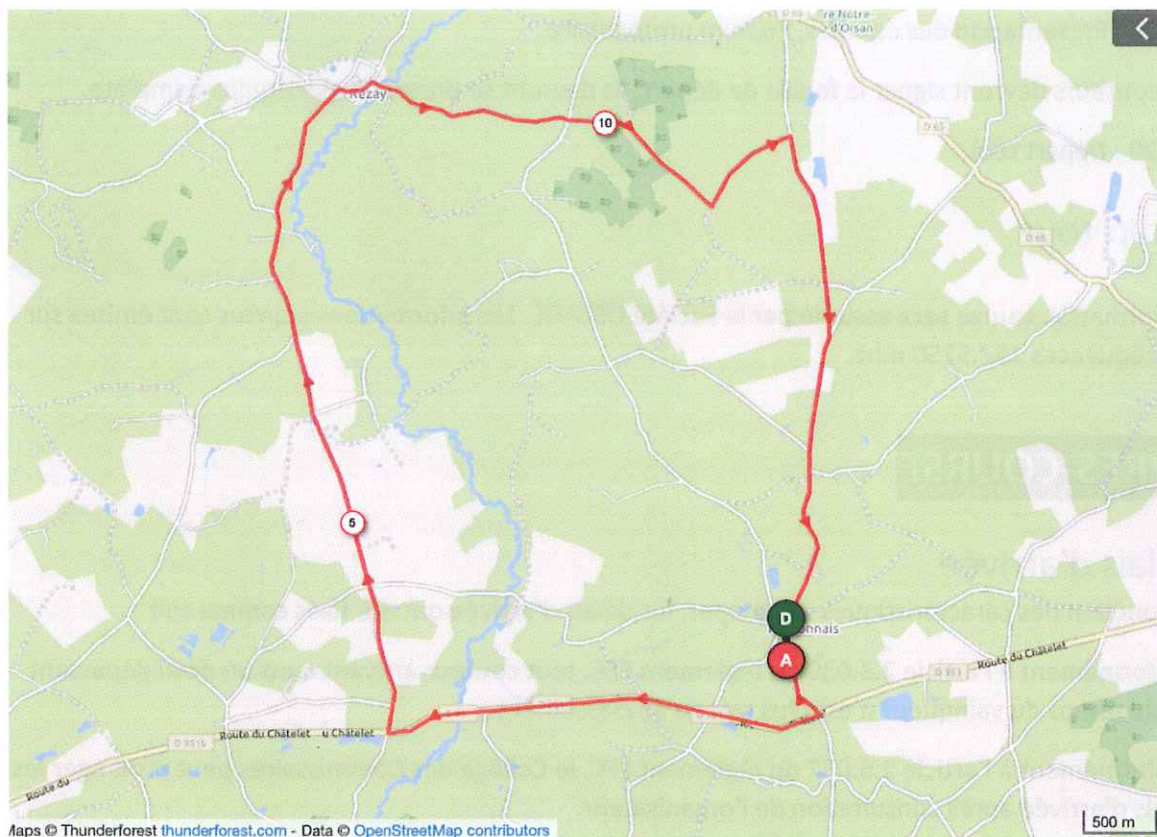

Côte "Les Aublancs" : Classement Meilleur Grimpeur : Prix 150-100-50 €.

Les points attribués sont les suivants : 5 - 3 -1 au 2ème, 4ème, 6ème et 8ème tour, avec obligation de terminer l'épreuve.

RAVITAILLEMENT- DEPANNAGE

Zone de dépannage/Ravitaillement

Au niveau du km 12, lieu-dit « Le Préhas » D70.

Elle sera délimitée par une zone technique afin d'autoriser le dépannage des coureurs. Sur la partie basse de cette montée, des parkings seront prévus pour les véhicules équipés, et donc une interdiction de stationnement des véhicules équipés en dehors des zones parkings équipés sur toute la montée. Le ravitaillement sera autorisé à partir du 3^{ème} passage dans cette zone.



Parking Véhicules équipés

ZONE VERTE

Zone ravitaillement

La zone verte : après la fin de la zone ravitaillement

Assistance technique neutre

Le service d'assistance technique neutre est assuré par AUGRAS Nicolas. Le service est assuré au moyen de 2 voitures et d'une moto dépannage neutre.

Déviation D.S. & Implantation de la ligne



PODIUM VIP

DEVIATION DS

PARKING EQUIPES

PODIUM PROTOCOLAIRE

SALLE DES FETES
CONTROLE ANTI-DOPAGE
PERMANENCE

ACCES MAISONNAIS

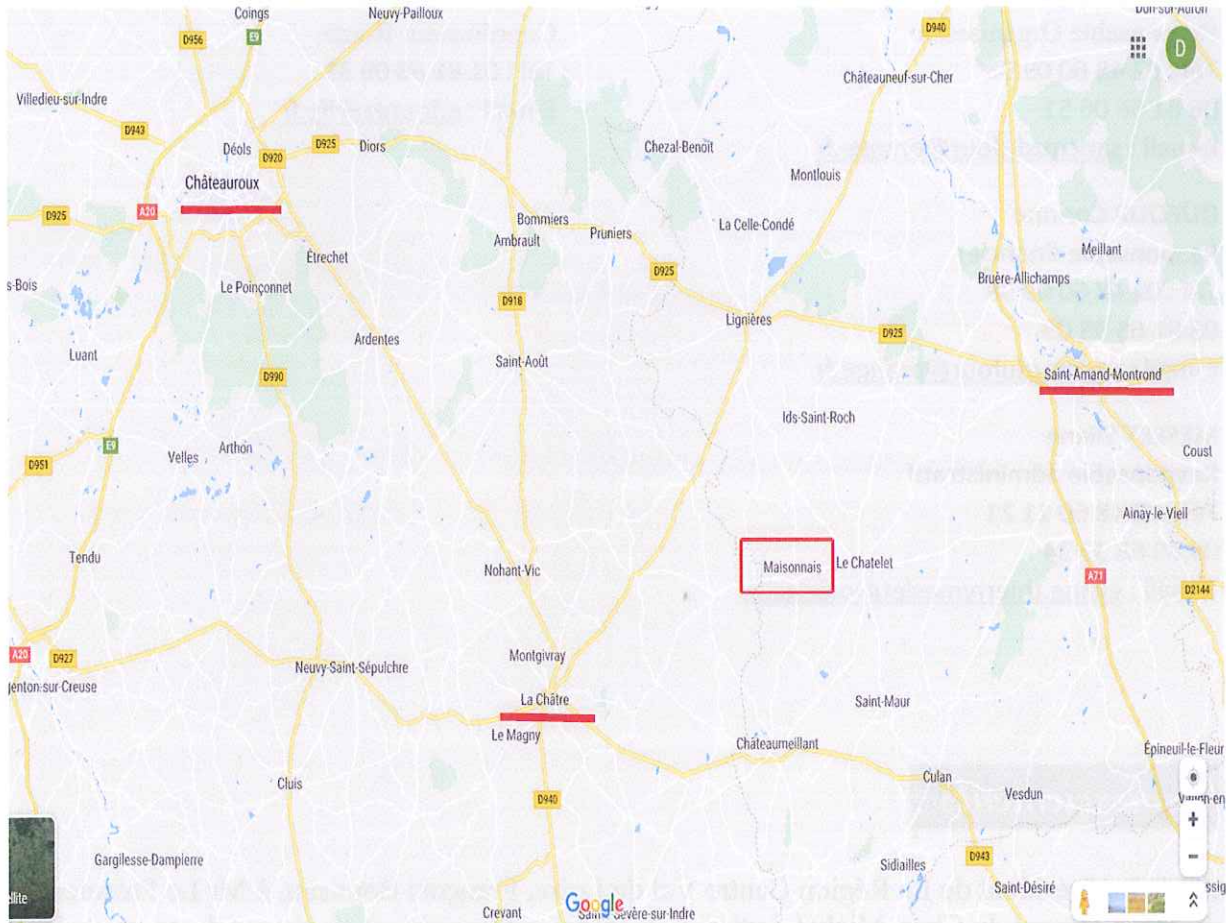

- Par l'autoroute A71 sortie 8 St Amand Montrond
- Par l'autoroute A20 sortie 14 CHATEAUROUX SUD
- Par l'autoroute A20 sortie 12 CHATEAUROUX NORD

CONTACTS

ORGANISATEURS

VELO CLUB LIGNIEROIS

DUFOUR Didier
Responsable Organisation
Tél : 02 48 60 98 98
06 61 66 06 51
E-mail : sarlcMZdufour@orange.fr

DUFOUR Corinne
Responsable financier
Tél : 02 48 60 09 98
06 61 65 98 09
E-mail : sarlcMZdufour@orange.fr

MESLET Eliane
Responsable administratif
Tél : 02 48 60 11 21
06 89 68 30 34
E-mail : eliane.thierrymeslet@orange.fr

FEDERATION

Fédération Française de Cyclisme

FOUREZ Alexandre
Coordinateur Route
Tél : 01 81 88 09 35
E-mail : a.fourez@ffc.fr

Remerciements :

A Mr Le Président de La Région Centre Val de Loire, François Bonneau, à Mr Le Président du Département du Cher, Michel Autissier, à Mr Le vice-président en charge du sport, de la jeunesse et de la vie associative, Thierry Vallée

A Mr Le Maire, Jean Paul Duplessis, à Mme La Présidente du Comité des Fêtes, Nicole Bélier et ses membres, aux Membres du Challenge du Boischaud Marche, aux bénévoles qui ont répondu présents, mais aussi pour leur aide précieuse, leur implication et leur abnégation dans cette aventure et enfin, les membres du comité d'organisation.

Merci 

ÉQUIPES DN3

SAISON 2019 - 24 ÉQUIPES



ASPTT NANCY
MEURTHE ET MOSELLE



CD FFC 64
ENTENTE 64



CLUB CYCLISTE
MARMANDAIS 47



CORBAS ISATIS
CYCLING TEAM



CSCA
PROPRETE 2000



DN OCCITANIE
CYCLISME



ES TORIGNI
CYCLISME



ESEG DOUAI



LA ROCHE SUR YON
VENDEE CYCLISME



LESCAR VÉLO SPRINT



OC LOCHMINÉ - FYBOLIA



PARIS CYCLISTE
OLYMPIQUE



SABLÉ SARTHE
CYCLISME PDL



TEAM BRICQUEBEC
COTENTIN



TEAM EC 14
GROUPAMA



TEAM MACADAM'S
COWBOY



TEAM POITOU



UNION CYCLISTE
D'ORLÉANS EIFFAGE



US ST HERBLAIN



UNION SPORTIVE
PEDALE ISSOIRIENNE



US STE AUSTREBERTHE
PAVILLY BARENTIN



VELO CLUB
AVRANCHINAIS



VELO CLUB
LA POMME MARSEILLE



VELO SPORT
VALLETAIS

HEBERGEMENTS :

Pour tous renseignements :

Office de Tourisme de Lignières : 02 48 60 20 41

accueil@lignieresenberry-tourisme.fr

Office de Tourisme Berry-Grand-Sud Châteaumeillant : 02 48 61 39 89

tourisme.berrygrandsud@cdc-berry-grand-sud.fr

Office de tourisme du Châtelet : 02-48-56-29-35

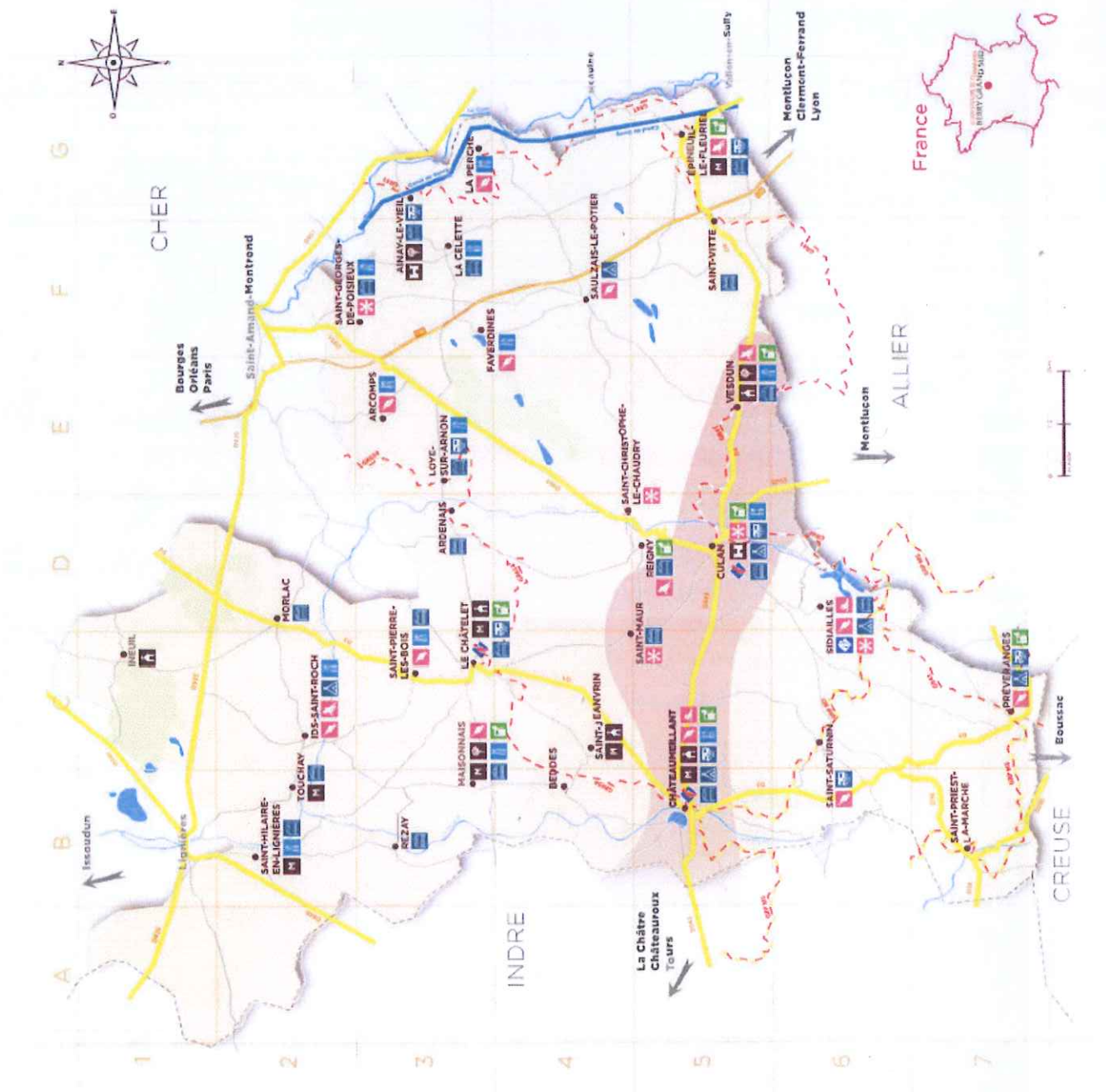

COMMUNAUTÉ DE COMMUNES
BERRY GRAND SUD

Légende / Keys

-  Route principale / Trunk road
-  Autoroute / Motorway
-  Autre route / Other road
-  Limite de département / Limit département
-  GRP des Maîtres Serrours
-  GR654
-  GR41
-  Canal de Berry
-  Rivière / River
-  Forêts / Forests
-  Lacs et étangs / Lakes and ponds
-  Vignoble / Vineyard
-  Château / Castle
-  Musée / Museum
-  Église / Church
-  Jardin / Garden
-  Niche / Niche
-  Bannière / Banner
-  Équipement / Equipment
-  Sensation / Sensation
-  Hébergement / Accommodation
-  Pique-nic / Picnic
-  Borne ou aire de camping-car / Caravan point
-  Restauration / Restaurant
-  Borne électrique / Electric points
-  Office de Tourisme / Tourist information
-  Point info Tourisme estival / Summer tourist information

HÉBERGEMENTS

ACCOMMODATIONS
CHAMBRES D'HÔTES BED AND BREAKFAST P100
LOCATIONS DE VACANCES HOLIDAY RENTS P103
HÔTELS HOTELS P106
PLEIN AIR OUTDOOR P101
INSOLITES UNUSUAL P104
GROUPES GROUPS P105

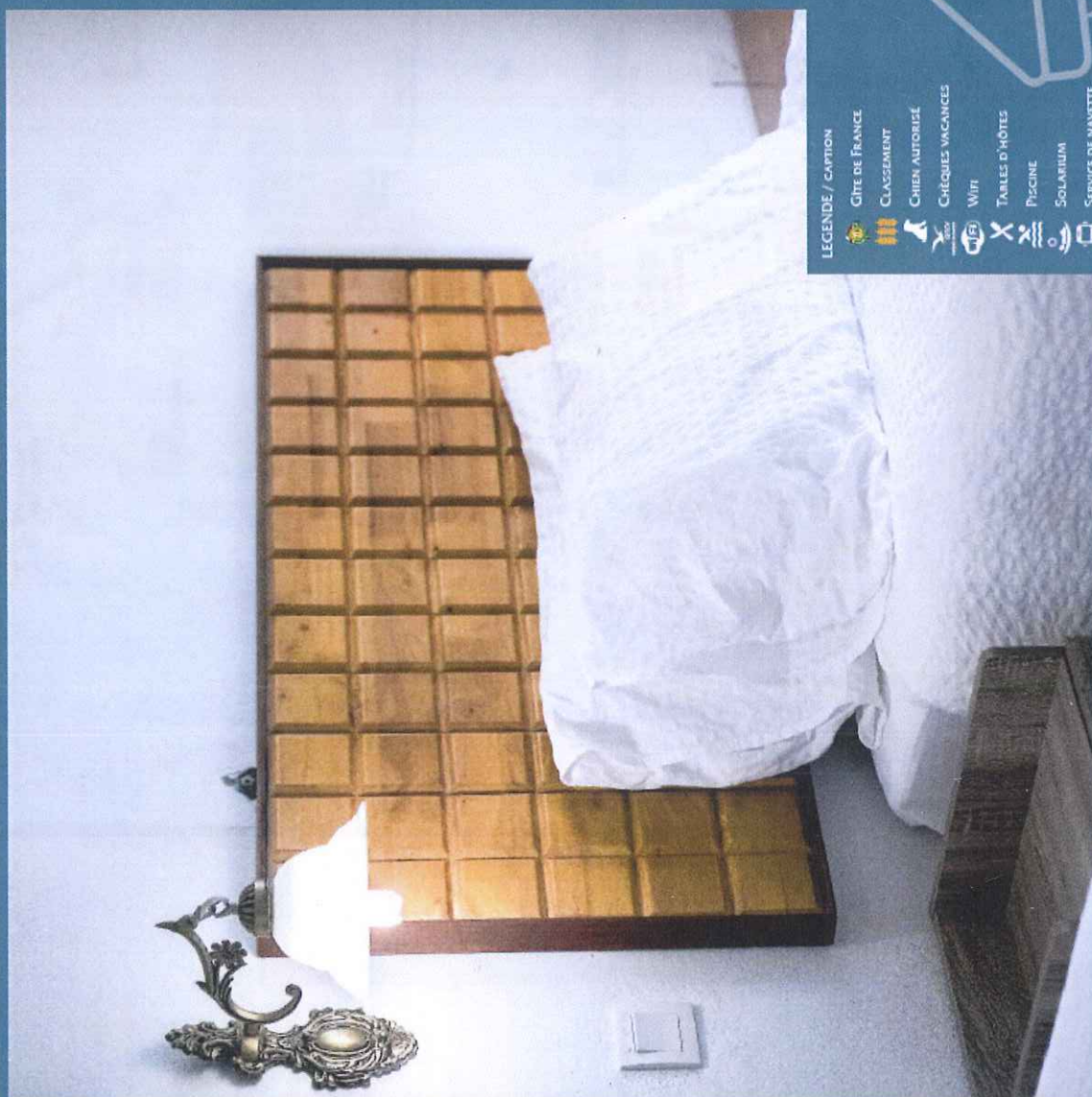

- LEGENDE / CAPTION
-  CÔTE DE FRANCE
 -  CLASSEMENT
 -  CHIEN AUTORISÉ
 -  CHÈQUES VACANCES
 -  WIFI
 -  TABLES D'HÔTES
 -  PISCINE
 -  SOLARIUM
 -  SERVICE DE NAVETTE

Hebergements

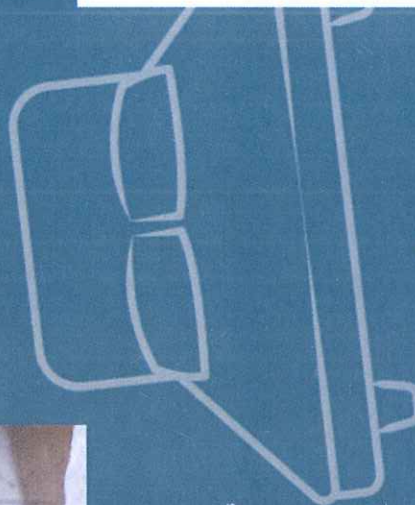

HÉBERGEMENTS

ACCOMMODATIONS

CHAMBRES D'HÔTES / BED AND BREAKFAST

L'AMALGAM
1, place de l'Église
18200 AINAY-LE-VIEIL
02 48 63 59 47 - 06 79 89 73 66

3 pers. max. - 1 chambre / room
5 pers. ds / from
85€/PERS./NUIT*
*Breakfast included

TABLE D'HÔTES
25€/pers.



CAILOT
39, Avenue Emile Chenon
18370 CHÂTEAUMEILLANT
02 48 61 39 88
caillot.francois@orange.fr

4 pers. max. - 1 chambre / room
5 pers. ds / from
55€/PERS./NUIT*
*Breakfast included

TABLE D'HÔTES
18€/pers.



LOOSE
La Filaine
18370 CHÂTEAUMEILLANT
02 48 63 11 14 - 06 10 08 43 24
loose.gerard@orange.fr

6 pers. max. - 3 chambres / rooms
5 pers. ds / from
45€/PERS./NUIT*
*Breakfast included

TABLE D'HÔTES
18€/pers.



LA FOLIE
La Folie
18170 ARDENAIS
02 48 96 17 59
lafolie@wanadoo.fr
www.la-berryalsfolie.fr

9 pers. max. - 4 chambres / rooms
5 pers. ds / from
50€/PERS./NUIT*
*Breakfast included

TABLE D'HÔTES
15€/pers.



LE PARADIS
2, Clos du pavillon
18370 CHÂTEAUMEILLANT
02 48 64 65 86
paradis@koesveldaparadis.com
www.koesveldaparadis.com

6 pers. max. - 3 chambres / rooms
5 pers. ds / from
50€/PERS./NUIT*
*Breakfast included

TABLE D'HÔTES
15€/pers.



LA FERME DUBOUCO
Segondet
18370 CHÂTEAUMEILLANT
06 47 67 75 00
duboucq@gmx.fr

12 pers. max. - 3 chambres / rooms
5 pers. ds / from
50€/PERS./NUIT*
*Breakfast included

TABLE D'HÔTES
15€/pers.



CHABERT
9, rue Antoine Meillet
18370 CHÂTEAUMEILLANT
02 48 61 64 - 06 41 03 11 06
annemariechabbert1@sfr.fr

4 pers. max. - 2 chambres / rooms
3 pers. ds / from
35€/PERS./NUIT*
*Breakfast included

TABLE D'HÔTES
15€/pers.



LE MOULIN D'ÉPINEUIL
Le Moulin d'Épineuil
18360 ÉPINEUIL-LE-FLEURIEL
02 48 63 03 94
claudie.fayat@orange.fr
www.gites-au-moulin.com

6 pers. max.
5 pers. ds / from
76€/PERS./NUIT*
*Breakfast included



TABLE D'HÔTES
15€/pers.



LA FORÊTRIE
La Forêt
18170 MORLAC
02 48 60 08 39

4 pers. max. - 2 chambres / rooms
3 pers. ds / from
52€/PERS./NUIT*
*Breakfast included

TABLE D'HÔTES
15€/pers.

DOMAINE DE GRAND FOND
Grand Fond
18360 ÉPINEUIL-LE-FLEURIEL
02 48 02 06 96 - 06 37 42 37 21
adgf@orange.fr
www.au-domaine-de-grandfond.com/fr

7 pers. max. - 2 chambres / rooms
5 pers. ds / from
56€/PERS./NUIT*
*Breakfast included

TABLE D'HÔTES
23€/pers.



LA BERTHODERIE
La Berthoderie
18170 MORLAC
02 48 56 34 02 - 06 08 89 45 75
laberthoderie@orange.fr
www.laberthoderie.com

10 pers. max. - 5 chambres / rooms
5 pers. ds / from
50€/PERS./NUIT*
*Breakfast included

TABLE D'HÔTES
23€/pers.



LES VERTS PRÉS
Le Breuil Bourgoin
18270 REIGNY
06 73 58 91 38
lesvertspres@orange.fr
www.lesvertspres.fr

12 pers. max. - 3 chambres / rooms
5 pers. ds / from
55,50€/PERS./NUIT*
*Breakfast included

TABLE D'HÔTES
18€/pers.



Hébergements

HÉBERGEMENTS

ACCOMMODATIONS

CHAMBRES D'HÔTES / BED AND BREAKFAST

LES GALETTES
Les Galettes
18170 REZAY
02 48 61 85 68 - 06 42 83 96 26
info@maisonlesgalettes.com
www.maisonlesgalettes.com
15 pers. max. - 5 chambres / rooms
5 pers. de / from
80€/2PERS./NUIT*
*Petit déj. inclus
Breakfast included
TABLE D'HÔTES
19€/pers.

LA RÉSERVE**
La Réserve
18170 SAINT-PIERRE-LES-BOIS
02 48 56 28 64 - 06 80 24 65 39
aleonard.ph@orange.fr
www.lareserve18.com
6 pers. max. - 3 chambres / rooms
5 pers. de / from
65€/PERS./NUIT*
*Petit déj. inclus
Breakfast included

LE LOGIS DE CHEZELLE
Chezelles
18270 SIDIJAILLES
02 48 56 78 73
jdelorge@orange.fr
www.logisdechezelles.com
8 pers. max. - 3 chambres / rooms
5 pers. de / from
42€/PERS./NUIT*
*Petit déj. inclus
Breakfast included
TABLE D'HÔTES
23€/pers.

LES 7 SEURS
Le Bourg
18160 TOUCHAY
02 48 60 06 77
contact@hostellerieles7seurs.com
www.hostellerieles7seurs.fr
11 pers. max. - 8 chambres / rooms
5 pers. de / from
57,50€/PERS./NUIT*
*Petit déj. inclus
Breakfast included
TABLE D'HÔTES
23€/pers.

AMARYLLIS
Les Charpes
18360 VESDUN
02 48 61 67 73
info@amaryllis-vesdun.fr
www.amaryllis-vesdun.fr
11 pers. max. - 5 chambres / rooms
5 pers. de / from
90€/2PERS./NUIT*
*Petit déj. inclus
Breakfast included
TABLE D'HÔTES
23€/pers.

LOCATIONS DE VACANCES / HOLIDAY RENTS

GITE « LA ROCHE »
La Roche Bridler
18200 AINAY-LE-VIEIL
02 48 48 00 18
reservation@ad2t.fr
8 pers. max. - 3 chambres / rooms
5 pers. de / from
240€/SEMAINE

GITE « LA MAISON DU VIGNERON »
Maison du Vigneron
18170 ARDENAIS
Réns : 02 48 96 34 18 / micho@geosaz.unice.fr
Réns : 02 48 48 00 18 / reservation@ad2t.fr
6 pers. max. - 3 chambres / rooms
5 pers. de / from
340€/SEMAINE

GITE « LA MAISON DU BOIS »
Grammont
18370 CHÂTEAUMEILLANT
Réns : 06 38 95 29 38
Réns : 02 48 48 00 18 / reservation@ad2t.fr
www.gites-berry-grammont.fr
4 pers. max. - 2 chambres / rooms
5 pers. de / from
270€/SEMAINE

GITE « BEAUMERLE »
Beaumerle
18370 CHÂTEAUMEILLANT
02 48 48 00 18
reservation@ad2t.fr
8 pers. max. - 2 chambres / rooms
5 pers. de / from
240€/SEMAINE

GITE « LA MAISON DU JARDINIER »
2. Clos du pavillon
18370 CHÂTEAUMEILLANT
02 48 61 65 86
paradis@koesveldauparadis.com
www.koesveldauparadis.com
4 pers. max.
5 pers. de / from
400€/SEMAINE

GITE « L'ORANGERIE »
2. Clos du pavillon
18370 CHÂTEAUMEILLANT
02 48 61 65 86
paradis@koesveldauparadis.com
www.koesveldauparadis.com
8 pers. max. - 2 chambres / rooms
5 pers. de / from
400€/SEMAINE

Hebergements

HÉBERGEMENTS

ACCOMODATIONS

LOCATIONS DE VACANCES / HOLIDAY RENTS



Hebergements

GITE « DU POTIER »
Les Archers
18170 LE CHATELET
02 48 56 30 65 - 06 83 88 11 91
potierthierryfrancois0787@orange.fr
www.gites-les-archers.com

5 pers. max. - 2 chambres / rooms
à partir de / from
360€/SEMAINE

GITE « LES ETANGS »
Les Etangs
18170 LE CHATELET
02 48 56 21 59

4 pers. max. - 2 chambres / rooms
à partir de / from
300€/SEMAINE

GITE « BONNICHON »
2. Grande Rue
18170 LE CHATELET
02 48 56 21 49 - 06 81 38 47 12

4 pers. max. - 2 chambres / rooms
à partir de / from
350€/SEMAINE

GITE « LE MOULIN DE LA PRAHAS »
Le Moulin de la Prahas
18170 LE CHATELET
02 48 56 21 59

8 pers. max. - 4 chambres / rooms
à partir de / from
315€/SEMAINE

GITE « THEVENIN » F3^m
54. Grande Rue
18170 LE CHATELET
06 38 84 74 32
lepointbayard@apiculus.net

5 pers. max. - 2 chambres / rooms
à partir de / from
300€/SEMAINE

GITE « LA MAISON DU FERMIER »
Le Moulin d'Epineuil
18360 EPINEUIL-LE-FLEURIEL
02 48 63 03 94
claudefayat@orange.fr
www.gites-au-moulin.com

6 pers. max. - 3 chambres / rooms
à partir de / from
279€/SEMAINE

GITE « NICOLE ET JOSEPH »
61. rue du Grand Masaulnes
18360 EPINEUIL-LE-FLEURIEL
02 48 63 53 99
josephkuntzmann18@gmail.com
claudefayat@orange.fr
www.gite-nicole-et-joseph-59.webself.net

4 pers. max. - 1 chambre / room
à partir de / from
280€/SEMAINE

GITE « LE BRÉSIL »
1. Le Brésil
18360 LA CELETTE
Rens : 02 48 63 55 22 - 06 75 66 32 35
Résa : 02 48 48 00 18 / reservation@ad2.fr

13 pers. max. - 5 chambres / rooms
à partir de / from
470€/SEMAINE

GITE « PRAHAS »
Prahas
18270 CULAN
02 48 56 63 79 - 06 03 90 07 06
bernadette.duchier@gmail.com
www.gitedeprahas.canalblog.com

12 pers. max. - 4 chambres / rooms
à partir de / from
23€/PERS./NUIT

GITE « LA MAISON DU MEUNIER »
Le Moulin d'Epineuil
18360 EPINEUIL-LE-FLEURIEL
02 48 63 03 94
claudefayat@orange.fr
www.gites-au-moulin.com

7 pers. max. - 3 chambres / rooms
à partir de / from
260€/SEMAINE









GITE « VAUX »
Entrain
18360 LA CELETTE
Rens : 02 48 63 54 50 - 06 88 99 02 46
Résa : 02 48 48 00 18 / reservation@ad2.fr

6 pers. max. - 3 chambres / rooms
à partir de / from
280€/SEMAINE

HÉBERGEMENTS

ACCOMODATIONS

LOCATIONS DE VACANCES / HOLIDAY RENTS

<p>GÎTE « THEVENIN » F4* 54, Grande Rue 18170 LE CHATELET 06 38 84 74 32 lepontbayard@epicus.net</p> <p>5 pers. max. - 3 chambres / rooms</p> <p>à partir de / from 430€/SEMAINE</p> 	<p>GÎTE « CALISTE » 2, rue Sainte-Laurette 18170 LE CHATELET Rens : 02 48 56 38 71 Resa : 02 48 48 00 18 / reservation@ad2t.fr</p> <p>6 pers. max. - 2 chambres / rooms</p> <p>à partir de / from 330€/SEMAINE</p> 	<p>GÎTE « LES VINCONS » Les Vincons 18160 SAINT-HILAIRE-EN-LIGNIÈRES 02 48 60 03 93 - 02 48 60 13 64 earl.bouchot@wanadoo.fr</p> <p>7 pers. max. - 2 chambres / rooms</p> <p>à partir de / from 215€/SEMAINE</p> 	<p>GÎTE « LE GRAND CHEMIN » Route du Grand Chemin 18160 SAINT-HILAIRE-EN-LIGNIÈRES 02 48 56 31 27 - 06 29 33 87 55 cindail@hotmail.fr</p> <p>2 pers. max. - 1 chambre / room</p> <p>à partir de / from 122€/SEMAINE</p> 	<p>GÎTE « MOULIN DE JOUHANNET » Moulin de Jouhannet 18170 MAISONNAIS 02 48 48 00 18 reservation@ad2t.fr</p> <p>10 pers. max. - 4 chambres / rooms</p> <p>à partir de / from 350€/SEMAINE</p> 	<p>GÎTE « LA FORÉTRIE » La Forêttrie 181700 MORLAC 02 48 60 08 39</p> <p>4 pers. max. - 2 chambres / rooms</p> <p>à partir de / from 240€/SEMAINE</p> 	<p>GÎTE « LA MAISON DU BOCAGE » Le Plaix 18160 SAINT-HILAIRE-EN-LIGNIÈRES 02 48 61 64 51 contact@lamaisondubocage.com www.lamaisondubocage.com</p> <p>15 pers. max. - 4 chambres / rooms</p> <p>à partir de / from 750€/SEMAINE</p> 	<p>GÎTE « LE RIAU » Chemin du Riau 18160 SAINT-HILAIRE-EN-LIGNIÈRES 02 48 60 02 95 - 06 19 69 22 72 mirielle.bonn@orange.fr</p> <p>6 pers. max. - 2 chambres / rooms</p> <p>à partir de / from 60€/PERS./NUIT*</p> 	<p>GÎTE « L'ETANG » L'Etang 18200 SAINT-GEORGES-DE-POISIEUX 02 48 96 17 76 - 06 30 31 83 90</p> <p>5 pers. max. - 2 chambres / rooms</p> <p>à partir de / from 230€/SEMAINE</p> 	<p>GÎTE « LA VERMANCHE » La Vermanche 18160 SAINT-HILAIRE-EN-LIGNIÈRES 02 48 24 08 69 robertgisele.jean@orange.fr</p> <p>5 pers. max. - 2 chambres / rooms</p> <p>à partir de / from 215€/SEMAINE</p> 	<p>GÎTE « LA BERGAUDIÈRE » La Bergaudière 18160 SAINT-HILAIRE-EN-LIGNIÈRES 06 64 43 74 06 yvanguilloit@efr.fr</p> <p>5 pers. max. - 2 chambres / rooms</p> <p>à partir de / from 250€/SEMAINE</p> 	<p>GÎTE « LE GOÛTET » Le Goûtet 18270 SAINT-MAUR 02 48 48 00 18 reservation@ad2t.fr</p> <p>5 pers. max. - 2 chambres / rooms</p> <p>à partir de / from 270€/SEMAINE</p> 
------------------------------------------------------------------------------------------------------------------------------------------------------------------------------------------------------------------------------------------------------------------------------------------------------------	------------------------------------------------------------------------------------------------------------------------------------------------------------------------------------------------------------------------------------------------------------------------------------------------------------------------------------------	--------------------------------------------------------------------------------------------------------------------------------------------------------------------------------------------------------------------------------------------------------------------------------------------------------------------------------------	---------------------------------------------------------------------------------------------------------------------------------------------------------------------------------------------------------------------------------------------------------------------------------------------------------------------------------------------	--------------------------------------------------------------------------------------------------------------------------------------------------------------------------------------------------------------------------------------------------------------------------------------------------------------------	-------------------------------------------------------------------------------------------------------------------------------------------------------------------------------------------------------------------------------------------------------------------------	-------------------------------------------------------------------------------------------------------------------------------------------------------------------------------------------------------------------------------------------------------------------------------------------------------------------------------------------------------------	----------------------------------------------------------------------------------------------------------------------------------------------------------------------------------------------------------------------------------------------------------------------------------------------------------------------------------------	-----------------------------------------------------------------------------------------------------------------------------------------------------------------------------------------------------------------------------------------------------------------------------------------------------	-------------------------------------------------------------------------------------------------------------------------------------------------------------------------------------------------------------------------------------------------------------------------------------------------------------------------------	-------------------------------------------------------------------------------------------------------------------------------------------------------------------------------------------------------------------------------------------------------------------------------------------------------------------------	-----------------------------------------------------------------------------------------------------------------------------------------------------------------------------------------------------------------------------------------------------------------------------------------------

HÉBERGEMENTS

ACCOMODATIONS

LOCATIONS DE VACANCES / HOLIDAY RENTS

GÎTE « LE PETIT CHAMPIAU »
 Le Champisau
 18170 SAINT-PIERRE-LES-BOIS
 02 48 56 36 32
 info@franceprofondegites.net
 www.franceprofondegites.net
 2 pers. max.
 à partir de / from
 235€/SEMAINE



GÎTE « LE GRAND CHAMPIAU »
 Le Champisau
 18170 SAINT-PIERRE-LES-BOIS
 02 48 56 36 32
 info@franceprofondegites.net
 www.franceprofondegites.net
 6 pers. max. - 3 chambres / rooms
 à partir de / from
 628€/SEMAINE



GÎTE « LE CERISIER »
 1, place du Monument
 18360 SAINT-VITTE
 Rens : 02 48 53 00 02
 Résa : 02 48 48 00 18 / reservation@ad2t.fr
 4 pers. max. - 3 chambres / rooms
 à partir de / from
 280€/SEMAINE



GÎTE « LE PALISSON »
 Chezelles
 18270 SIDIJAILLES
 Rens : 02 48 56 78 73
 Résa : 02 48 48 00 18 / reservation@ad2t.fr
 www.logisdechezelles.com
 9 pers. max. - 4 chambres / rooms
 à partir de / from
 245€/SEMAINE



GÎTE « LA LÉZARDIÈRE »
 Chezelles
 18270 SIDIJAILLES
 Rens : 02 48 56 78 73
 Résa : 02 48 48 00 18 / reservation@ad2t.fr
 www.logisdechezelles.com
 4 pers. max. - 2 chambres / rooms
 à partir de / from
 175€/SEMAINE



GÎTE « A L'ESSENTIEL »
 Rancier
 18270 SIDIJAILLES
 Rens : 02 48 56 69 23
 Résa : 02 48 48 00 18 / reservation@ad2t.fr
 6 pers. max. - 2 chambres / rooms
 à partir de / from
 240€/SEMAINE
 75€/NUIT*
 *meublé



GÎTE « SIDI PETIT »
 Le Gourmaliér
 18270 SIDIJAILLES
 09 83 98 76 66
 3 pers. max. - 1 chambre / room
 à partir de / from
 275€/SEMAINE



GÎTE « LE FOUR À PAIN »
 Le Camelot
 18160 TOUCHAY
 02 48 60 09 86
 barbara.kozar@orange.fr
 4 pers. max. - 2 chambres / rooms
 à partir de / from
 230€/SEMAINE

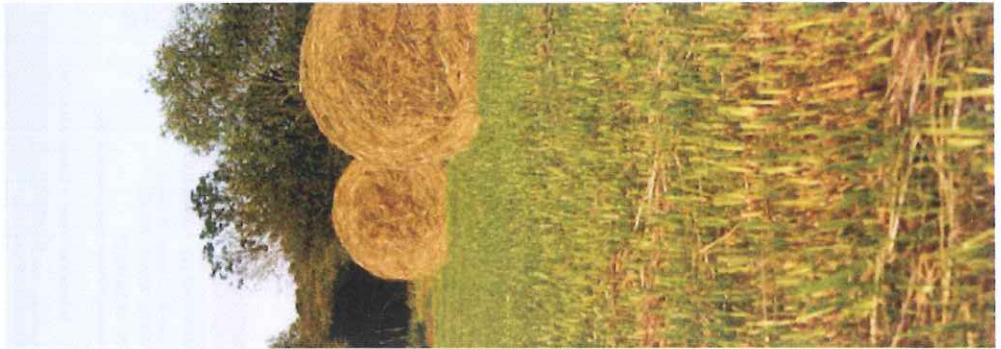

GÎTE « TRÈS JOLI GÎTE »
 Les Landes
 18360 VESDUN
 02 48 61 38 79 - 07 84 30 69 07
 leo_jorritsma@yahoo.com
 3 pers. max. - 2 chambres / rooms
 à partir de / from
 220,50€/SEMAINE

Hébergements

HÉBERGEMENTS

ACCOMODATIONS

HÔTELS / HOTELS

LA GOUTTE NOIRE
 21 Rue du Château
 18370 CHÂTEAUMEILLANT
 02 48 96 98 87 - 06 81 94 88 59
 lagouttenoire@orange.fr
 www.la-goutte-noire.fr
 7 chambres / rooms
 à partir de / from
59€/PERS./NUIT
 RESTAURANT



PLEIN AIR / OUTDOOR

LES CHALETS DE CHÂTEAUMEILLANT
 Rue de l'Étang
 18370 CHÂTEAUMEILLANT
 02 48 61 31 38 - 06 45 45 71 15
 camping@chateau-meillant.fr
 camping-etangmerlin.e-monsite.com
 6/8 pers. max. - 6 chalets / chalets
 à partir de / from
175€/SEMAINE

CHALET «ORIGAN SAFRAN ET SÉSAME»
 Route d'Urcay
 18360 SAULZAIS-LE-POTIER
 02 48 63 02 10
 Résa : 02 48 48 00 18 / reservation@ed2t.fr
 4 à 6 pers. max. - 3 chalets / chalets
 à partir de / from
210€/SEMAINE

CAMPING FAMILIAL D'IDS-SAINT-ROCH
 La Vieille Morte
 1870 IDS-SAINT-ROCH
 02 48 60 08 49
 campingfamilial@wanadoo.fr
 du 1er avril au 31 octobre - 23 emplacements places

LES CHALETS DE CULAN
 Les Epinats - Route de Trenay
 18270 CULAN
 Rens : 02 48 56 64 41
 Résa : 02 48 48 00 18 / reservation@ed2t.fr
 2/4 ou 4/6 pers. max. - 7 chalets / chalets
 à partir de / from
170€/SEMAINE

CAMPING DE L'ÉTANG MERLIN
 Route de Vicq-Exemplet
 18370 CHÂTEAUMEILLANT
 02 48 61 31 38 - 06 45 45 71 15
 camping@chateau-meillant.fr
 camping-etangmerlin.e-monsite.com
 du 1er mai au 30 sept. - 40 emplacements places
 à partir de / from
9,85€/CAMPING
39€/MOBILE HOME

CAMPING «LE PARC» DE PRÉVERANGES
 Rue du Champ de Foire
 18370 PRÉVERANGES
 02 48 56 46 77
 mairie.preveranges@wanadoo.fr
 du 1er avril au 30 sept. - 10 emplacements places
 à partir de / from
8,50€/EMPLACEMENT

Hébergements

HÉBERGEMENTS

ACCOMODATIONS

PLEIN AIR / OUTDOORS

CAMPING MUNICIPAL DE SIDIAILLES
 Le Bourg
 18270 SIDIAILLES
 02 48 56 63 27
 mairie.sidiailles@orange.fr

du 1er mai au 30 sept. - 35 emplacements places
 à partir de / from
5,50€/EMPLACEMENT



AIRE DE STATIONNEMENT
 Beaumerie
 18370 CHÂTEAUMEILLANT
 06 07 84 88 52
 sylvie.aladense@orange.fr

FRANCE PASSION

2 emplacements / places

GRATUIT - FREE
 Stationnement
 chez le viticulteur



AIRE DE SERVICE
 Le Bourg
 18360 EPINEUIL-LE-FLEURIEL
 02 48 63 02 18
 mairie.epineuil@orange.fr

4 emplacements / places

GRATUIT - FREE



AIRE DE SERVICE
 23 rue Jean Valette
 18200 AINAY-LE-VIEIL
 02 48 63 50 96
 mairie.ainayvieil@orange.fr

8 emplacements / places



AIRE DE SERVICE
 Place du Champ de Foire
 18270 CULAN
 02 48 56 64 41
 mairie.de.culan@wanadoo.fr

20 emplacements / places

EAU JETON
 1,50€
 EMBLACEMENT
 GRATUIT



AIRE DE SERVICE
 Place de la Gare
 18170 LE CHATELET
 02 48 56 21 21
 mairie.lechatelet@orange.fr

10 emplacements / places

EAU
 + ELECTRICITE



AIRE DE SERVICE
 Le Bourg
 18170 LOYE-SUR-ARNON
 02 48 96 14 53
 mairie.loyesurarnon@orange.fr



AIRE DE SERVICE
 Route de Perassay
 18370 SAINT-SATURNIN
 02 48 61 60 75
 mairie-saintsaturnin18@wanadoo.fr

8 emplacements / places

ELECTRICITE
 GRATUIT
 TOOL D'EAU



LEGENDE / Caption
 BONNE DE CHARGE ÉLECTRIQUE
 Véhicule charging station

EAU
 Water

ÉLECTRICITE
 Electricity

VIDANGE EAUX USEES
 Waste Water Drain

SANITAIRES
 Sanitary



AIRE DE SERVICE
 Champ de Foire
 18370 PREVERANGES
 02 48 56 46 77
 mairie.preveranges@wanadoo.fr

Ouvert d'avril à septembre.

4 emplacements / places

ELECTRICITE
 3€
 EMBLACEMENT
 2,50€
 EAU ET VIDANGE
 GRATUIT



Hébergements

HÉBERGEMENTS

ACCOMODATIONS

INSOLITES / UNUSUAL

LA ROULOTTE DES ARCHERS
Les Archers
18170 LE CHATELET
06 76 40 18 73
ellianegarraud@orange.fr
4 pers. max. - 1 chambre / room



à partir de / from
35€/PERS./NUIT
Breakfast included

TABLED'HÔTES
12€/pers.

LA CABANE DE LA LOUTRE
Etang de Bornacq
18170 LOYE-SUR-ARNON
02 48 60 11 56 - 06 33 12 09 52
contact@lecdelaloutre.fr
www.lecdelaloutre.fr
2 pers. max. - 1 chambre / room



à partir de / from
112€/NUITÉE

CABANE « MIBIL » ET « TARKA »
Etang de Bornacq
18170 LOYE-SUR-ARNON
02 48 60 11 56 - 06 33 12 09 52
contact@lecdelaloutre.fr
www.lecdelaloutre.fr
4 pers. max. - 1 chambre / room



à partir de / from
132€/NUITÉE

GROUPES / GROUPS

L'ETANG MERLIN
Etang Merlin
18370 CHÂTEAUMELLANT
02 48 61 31 38 - 06 45 45 71 15
camping@chateaumellant.fr
camping-etangmerlin.a-monsite.com
36 pers. max. - 10 chambres / rooms



à partir de / from
14€/PERS./NUIT

GÎTE DE GROUPE DE PRÉVERANGES
1, rue de l'Eglise
18370 PRÉVERANGES
02 48 56 46 77
mairie.preveranges@wanadoo.fr
47 pers. max.



à partir de / from
17,55€/PERS./NUIT

GÎTE DU CENTRE DE LA FRANCE
2, rue de la Forge
18360 VESDUN
02 48 63 16 08 - 06 87 35 89 98
contact@gitevesdun.fr
gite.vesdun.fr
40 pers. max.



à partir de / from
22€/PERS./NUIT

DESCRIPTION

8 chambres de 4 lits, chaque chambre comprend 2 lits superposés. 2 chambres de 2 lits jumeaux. 2 blocs sanitaires de 8 douches individuelles. 10 lavabos et 6 wc d'une petite cuisine pour la préparation du petit-déjeuner, une salle de classe pour les groupes scolaires.
8 rooms with 4 beds, each room has 2 bunk beds, 2 bedrooms with 2 twin beds, 2 sanitary blocks with 8 individual showers, 10 washbasins and 6 toilets a small kitchen for the preparation of breakfast, a classroom for school groups.

DESCRIPTION

Dans un ancien presbytère rénové au cœur du village avec tous commerces et services, nos gîtes peuvent accueillir 47 personnes en chambres de 2, 3 ou 4 personnes, dans 2 bâtiments, chacun disposant d'une cuisine équipée et de sanitaires communs ou privés aux chambres.
In an old presbytery renovated in the village with all shops and services, our cottages can accommodate 47 people in rooms of 2, 3 or 4 people, in 2 buildings, each with a kitchen and shared or private toilets to rooms.

DESCRIPTION

2 gîtes proposant 60 couchages (draps fournis) peuvent accueillir des groupes, familles, etc., grâce aux grandes salles (de 35 à 155 pers.). Ouverts toute l'année.
2 cottages offering 60 beds (sheets provided) can accommodate groups, families, etc., thanks to large rooms (35 to 155 pers.). Open all year.



2019
32^e Édition

7 ÉPREUVES

 **Challenge Boischaut Marche** 

LUNDI 2 SEPTEMBRE
CHATEAUMEILLANT
GRAND PRIX DES GRATTONS
V.C. LIGNIÈRES ET C.C. CHÂTEAUMEILLANT

LUNDI 16 SEPTEMBRE
CULAN
CIRCUIT DES 2 PONTS
A.S. CULAN

LUNDI 23 SEPTEMBRE
BRUERE ALLICHAMPS
GRAND PRIX DU CENTRE DE LA FRANCE
A.S. CULAN

SAMEDI 12 OCTOBRE
MAISONNAIS
COUPE DE FRANCE DES CLUBS DN3

FINALE
COUPE
DE FRANCE

DIMANCHE 13 OCTOBRE
MAISONNAIS
PRIX DES VENDANGES
V.C. LIGNIÈRES

LUNDI 14 OCTOBRE
VEDDUN
GRAND PRIX DES VINS NOUVEAUX
A.S. CULAN

SAMEDI 19 OCTOBRE
SAULZAIS LE POTIER
PRIX DE LA CDC BERRY GRAND SUD
A.S. CULAN

MERCREDI 23 OCTOBRE
SAINT-AMAND-MONTROND
GRAND PRIX DES FOIRES D'ORVAL
A.C. SANCOINS

