

Après le Jour de l'Avenir...

68^{ème} Grand Prix de la
tomate

Souvenir Marino Verardo



Marmande Cité du Vélo

Cyclisme sur Route - Course Elite Nationale

Dimanche 8 Septembre 2019

Marmande - 47 - Boulevard de Maré - 12h30





LECLERC MARMANDE

Route De Bordeaux

05 53 20 55 00

*Parking E. Leclerc à
Marmande*



 **cycle**
E. Leclerc 

Tél : 05 53 20 56 56

 **l'atelier du vélo**
Réparation et entretien toutes marques

UNE ENSEIGNE DYNAMIQUE



Le mot du maire



Une nouvelle fois, en tant que Maire, je me réjouis que notre belle ville reçoive le 68^{ème} Grand Prix de la Tomate auquel les Marmandais et les passionnés de cyclisme sont tant attachés.

Comme vous le savez, la ville de Marmande possède un lien très fort avec le sport sous toutes ses formes. Nous possédons un tissu associatif très riche et la diversité des équipements offre à chacun un large panel d'activités.

Notre ville est également une grande terre de cyclisme, merci au Club Cycliste Marmande 47 qui y contribue depuis 96 ans, le centenaire approche. La petite reine tient une place de choix, la meilleure preuve, cette année lors des 14 et 15 août 2019, nous avons accueilli le départ du Tour de l'Avenir, l'antichambre des grands noms du vélo, pour preuve Egan Bernal du Team Ineos a remporté le Tour de l'Avenir 2017 et... le Tour de France cette année.

Fort de cette expérience, toute l'équipe du Conseil Municipal, les services techniques de la ville ainsi que les dirigeants du CCM47, vont œuvrer de concert afin d'obtenir une étape du Tour de France. Le dossier est déposé, et je peux vous dire qu'une ville qui sait organiser une manifestation comme le Garorock est tout à fait capable de recevoir dignement la plus grande épreuve cycliste du monde.

Le Grand Prix de la Tomate a permis à de nombreux champions de se faire connaître et ensuite de gravir l'échelon du professionnalisme. Une fois encore, les différents concurrents trouveront les conditions d'un final de toute beauté au sein de notre territoire de Val de Garonne.

Pour tous les passionnés et pratiquants du sport cycliste dont je me sens proche, ce sera une nouvelle fois l'occasion d'une belle fête populaire et donc aux compétiteurs de se faire plaisir sur nos routes vallonnées.

Tous mes encouragements aux organisateurs, à toutes les bonnes volontés et aux compétiteurs qui vont relever de nouveau le défi du Grand Prix de la Tomate. D'avance, j'espère d'ores et déjà un franc succès et j'adresse tous mes vœux pour la réussite de l'édition 2019.

Un dernier souhait que j'ai le plaisir de formuler : que coureurs et accompagnateurs puissent disposer d'un moment pour découvrir notre belle cité et son patrimoine. Ce grand évènement cycliste représente une opportunité pour la promotion touristique, culturelle et sportive de Marmande. Je vous renvoie à cette occasion au chapitre « présentation de notre ville ».

Bonne chance à tous les participants et soyez prudents.

DANIEL BENQUET, Maire de Marmande, Président de Val de Garonne

MALET

UN RÉSEAU DE PROXIMITÉ POUR VOS PROJETS D'INFRASTRUCTURES ROUTIÈRES



Direction du développement commercial

30, avenue de Larrieu
31081 TOULOUSE cedex 1
Tél : 05 61 31 70 26
commercial.malet@spiebatignolles.fr



En route pour connecter les hommes.

spie batignolles

/malet

Le mot du président du CCM47

Comme je l'avais indiqué l'an dernier, nous étions à un tournant, de nouveaux encadrants, de nouveaux coureurs étaient attendus pour 2019, le challenge a été relevé. Eh bien voyez-vous pour 2020 nous allons tenter de faire encore mieux, patientez encore quelques mois pour que l'on vous dévoile notre nouveau projet.

Le Grand Prix de la Tomate est bien enraciné dans le paysage marmandais depuis maintenant 68 ans. Nous évoluons, pas toujours dans le bon sens, on aurait aimé continuer à être finale de Coupe de France ou au moins manche de Coupe de France de la DN3, la fédération en a décidé autrement, soit, nous gardons le cap et espérons revenir à un autre niveau dès 2020.



Je peux vous dire qu'à ce jour notre club a dépassé les 100 victoires pour 2019 toutes disciplines confondues. Après ces bonnes et moins bonnes choses évoquées, que demander de plus me direz-vous. Et bien justement, je pense que le club est dans une phase où il faut agir, je dirai même réagir. Les moyens humains et financiers sont en constante diminution. Au niveau financier, nous avons besoin de trouver de nouveaux partenaires, de nouvelles sources de financement tant auprès des institutionnels que des entreprises privées. Pour ce qui est des moyens humains, le souci est que l'on manque de renouvellement. Les personnes du bureau s'essouffent et ne peuvent pas tout faire. Gérer un club à notre époque, c'est gérer une PME. Toutes les bonnes volontés sont acceptées avec joie afin de nous rendre la tâche plus facile. Loin de moi vouloir noircir le tableau, car ce que je viens d'évoquer est le souci de beaucoup d'associations, il faut que nous trouvions des solutions afin de pouvoir continuer à évoluer sereinement.

Nos projets 2020 seront de continuer dans la même ligne avec un travail sur les jeunes, avec une présence de l'école de vélo jusqu'aux coureurs élites, dans toutes les disciplines que l'on couvre. L'équipe des juniors sera de nouveau renforcée et aura un calendrier orienté autour d'une série de courses régionales et nationales. J'espère que l'on arrivera à faire une aussi belle saison que 2019 et surtout que l'on gardera ce qui a fait la réussite du CCM47, le plaisir de faire du sport et de se retrouver ensemble sur les lieux de compétition.

Vous serez aidés par un encadrement compétent qui œuvre depuis de nombreuses années au côté du peloton. Un encadrement composé de bénévoles, ayant le souci permanent du bon déroulement en toute sécurité de l'épreuve et du confort des cyclistes. Leurs interventions dans les différents domaines se feront avec le sérieux et le savoir-faire qui les caractérisent, le tout avec le sourire et dans la bonne humeur.

Pour terminer, je souhaite dire merci à nos partenaires privés, qui malgré une conjoncture économique pas toujours facile, ont néanmoins fait le choix de continuer à nous accompagner et ainsi permis de faire vivre notre association et notre épreuve. N'oublions pas qu'ils sont des moteurs essentiels, par les moyens qu'ils mettent à notre disposition, d'animation sociale de notre société locale et d'épanouissement des jeunes du territoire en leur permettant de pratiquer le cyclisme, sport contenant des valeurs d'entreprise (travail, effort, courage, abnégation...).

Aussi je croise de nouveau les doigts ! J'espère que le Dimanche 8 Septembre 2019, nous aurons un peloton étoffé, des conditions climatiques agréables et que les participants soient tous en pleine forme avec un mental à toute épreuve qui vous permettra de disputer cette traditionnelle épreuve dans les meilleures conditions.

L'avenir est le leitmotiv de notre club. Alors si c'est le vôtre aussi, n'hésitez pas à nous rejoindre.

Partageons notre passion du vélo ensemble !

Sportivement.

ANTHONY LANGELLA, Président du Club Cycliste Marmande 47

Artisan Boulanger Pâtissier
Didier et Isabelle POITEVIN



► Pains Banette, Viennoiseries,
Pâtisseries,
Restauration rapide

Tous nos produits sont élaborés
quotidiennement
dans notre laboratoire, avec des produits
de qualité.

Jean-Guy FEDRIGO
Artisan peintre

Peinture, Vitrierie - Papiers Peints
Revêtements sols et murs
Ravalement de façades



DALMAU
astral
Peintures Bâtiement

ZI de Venes 47400 TONNEINS
Tél : 05 33 52 13 25
Port. 06 11 22 47 95

RÉPARATIONS TOUTES ASSURANCES
"Penaut" - 47200 VIRAZEIL
Tél. 05 53 83 94 52 / cmcarrosserie@gmail.com
VÉHICULE DE PRÊT DEVIS GRATUIT Lundi - Vendredi / 8h - 12h / 14h - 18h



CARROSSERIE
MONPOUILLAN

TOLERIE PEINTURE PARE-BRISE OPTIQUE

FRÉCHIC s.a.



Service Audi Service SEAT Service SKODA Service Véhicules Utilitaires

CONSTANT
Services

Tél. : 05 53 64 52 63
29 avenue François Mitterrand
47200 MARMANDE
mail : constant.services@gmx.fr

PARE-BRISE - ACCESSOIRES DE CAMPING-CAR

Ets Berto BOULONNIER - NOTRE MÉTIER
Constructions Métalliques

M. BERTO Jean-Luc
Co-gérant - Portable : 06 07 19 58 58

22, rue du Chêne Vert - 47200 MARMANDE - Tél. 05 53 64 30 51
Fax 05 53 64 19 63 - e mail : ets.berto@orange.fr - Site : www.ets-berto.com

Organigramme du club

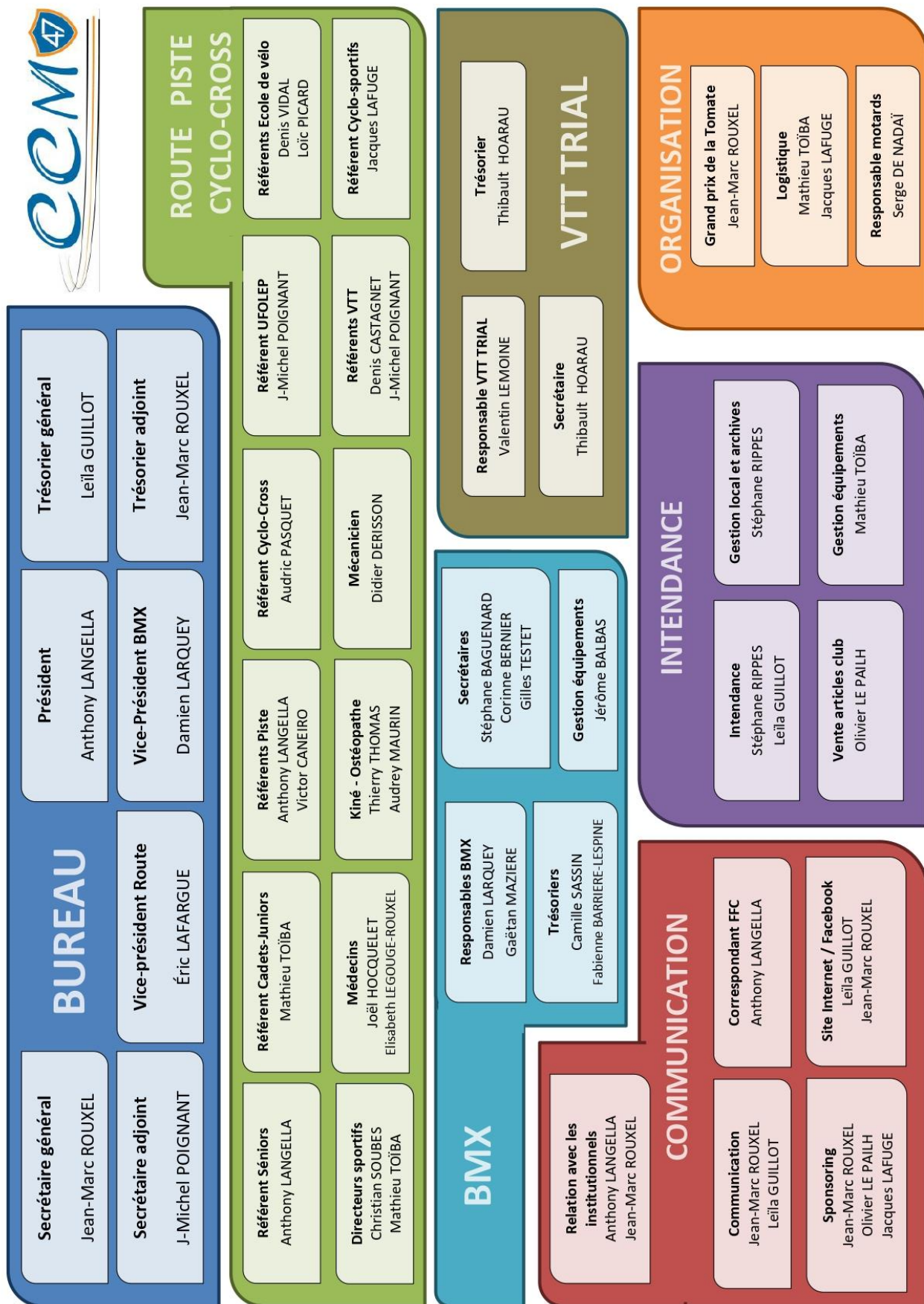



SARL BOTTECHIA

3 Courret
33190 PUYBARBAN
Tél : 05 56 61 19 99
Fax : 05 56 71 03 28
sarl.bottechia@wanadoo.fr



Implantée à PUYBARBAN (33190), l'entreprise SARL BOTTECHIA est spécialisée dans l'activité de Maçonnerie, démolition à PUYBARBAN.

SARL BOTTECHIA est à votre écoute pour toute demande [Maçonnerie, démolition Gros oeuvre](#).

HÔTEL LA COURONNE



05 53 84 54 31

info@HOTELACOURONNE47.COM

2 PLACE DE LA COURONNE
47200 MARMANDE

MAYEUR RAMONAGE

Vente et Installation
Poêle - Insert
à bois et granulés
Ramonage - Tubage

Entretien Dépannage Chaudières
Nettoyage Cuve Fioul

ZAC de la Plaine 2 - 47180 Ste Bazeille - 33220 Ligeux
05 53 83 33 83 - contact@mayeur-ramonage.com

GLACE-ALU 47

MENUISERIE ALU - PVC - MIROITERIE - VERANDAS
VOLETS ROULANTS - PORTES DE GARAGE
STORES - VERRE A LA DÉCOUPE

Mathieu LALUBIN



75, Boulevard de la Liberté - 47200 MARMANDE
Tél. 05 53 20 91 23 - FAX : 05 53 20 86 26
E-mail : glaceau47@wanadoo.fr



VIDANGE ASSAINISSEMENT
NETTOYAGE INERTAGE
TOUTES CUVES
PASSAGE CAMERA
TRANSPORT
MATIERES DANGEREUSES

Z.A. Michelon - 72, rue Montagne - 47200 MARMANDE - Tél. 05 53 20 96 14 - Fax 05 53 20 16 00 - www.lapopulaire.fr
Agence de LANGON | 05 56 63 73 31

GES MENUISERIES

161, avenue Jean Jaurès
47200 MARMANDE
Tel : 05 53 89 28 79 Fax : 05 53 89 27 06
gesmenuiseries@orange.fr

Les Paysans
de Rougeline



Tableau des officiels



Epreuve : Grand Prix de la Tomate

8 septembre 2019

N° épreuve : 5047207004

Elite Nationale

Comité : Comité Régional

Nouvelle-Aquitaine de la FFC

Liste des commissaires

Président du jury

Gérard BOISSAVY

Commissaire N°1 :

Alain LAVIGNAC

Commissaire N°2

Joël PATURAUD

Juge à l'arrivée

Dominique BOIVINEAU

Commissaire moto 1

Marion MOREAU

Commissaire moto 2

Fabien GIANESINI

Speaker officiel

Jean-Louis GAUTHIER



AUTOMOBILES PUJOL
Groupe Pujol 47



SKODA Partenaire officiel de la FFC

1 Rue Albert Einstein - ZAC de la Plaine
47200 MARMANDE

05 53 88 13 30

contact@groupepujol47.com

Permanence

Village départ : Esplanade de Maré 47200 Marmande

Dimanche 8 septembre 2019

Horaires :

- 10h00 : Ouverture de la permanence
- 11h45 : Réunion des Directeurs Sportifs
- 12h00 : Signature et présentation des équipes
- 12h45 : Appel des coureurs
- 13h00 : Départ (Face au kiosque)



BROUILLON PROCESS



CONCEPTION, CONSTRUCTION, INSTALLATION, MAINTENANCE DE MATERIELS ET PROCESS POUR :

Industrie de la conserve/ Plats cuisinés – Restauration collective

Beylard 47180 Sainte Bazeille

05.53.20.98.00

www.brouillon-process.com

AOP Côtes de DURAS
Vins de FRANCE



domaineprevot@orange.fr
www.facebook.com/DomainePrevot

LIVRAISON DE FUEL

Possibilité de payer en 2, 3 ou 4 fois
avec votre carte bleue, sous réserve d'acceptation
du dossier. Détail de l'offre sur simple appel.



STATION MARTIN
05.53.64.30.29

Parcours

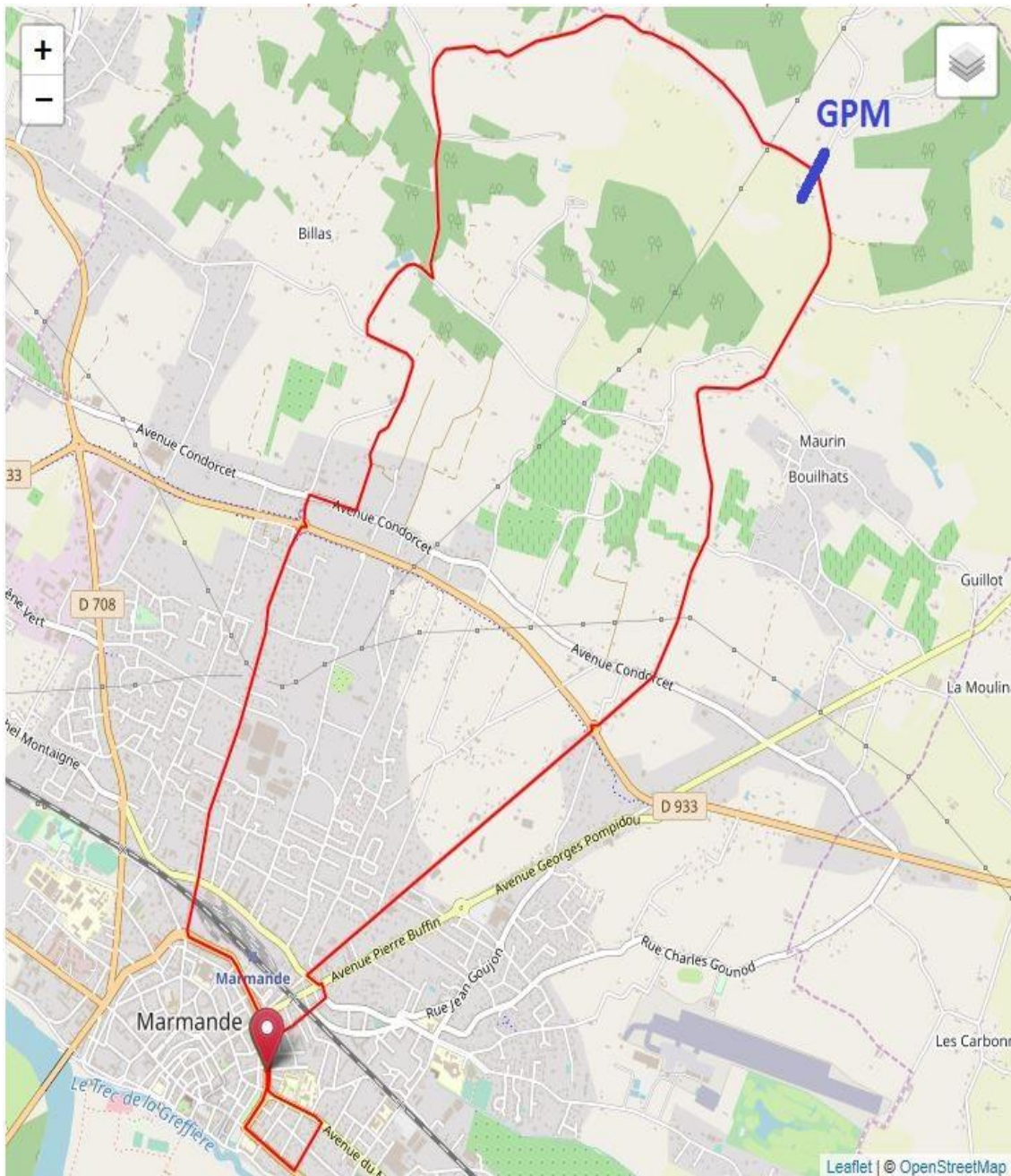

Profil

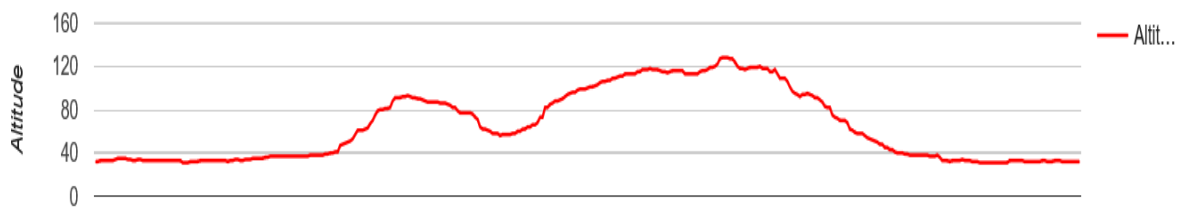

@com
GUYENNE - GARONNE

Z.A. de la Brisse - 1er Etage
 47800 MIRAMONT DE GUYENNE

AMBRE
 JEAN G eralde

74 rue de la lib eration
 MARMANDE

Cabinet de sophrologie
 Sophrologue certifi ee de l' cole
 de Sophrologie Cayec dienne d'Agen
 06 213 618 64

Institut de beaut e
 Esth ticienne cosm ticienne
 dipl m e d'Etat
 05 53 64 13 49

monsieur meuble

MEUBLE - SALON - LITERIE
 DECORATION

7, route de Galafrot
 47200 - MARMANDE

www.meublestillot.fr

MEUBLES TILLOT

Kartell **Fermob** **fatboy**

AVIVA

Agence Assurance SARL
 LABAT-PERIN-COAT
 MARMANDE JAURES

Arrivée

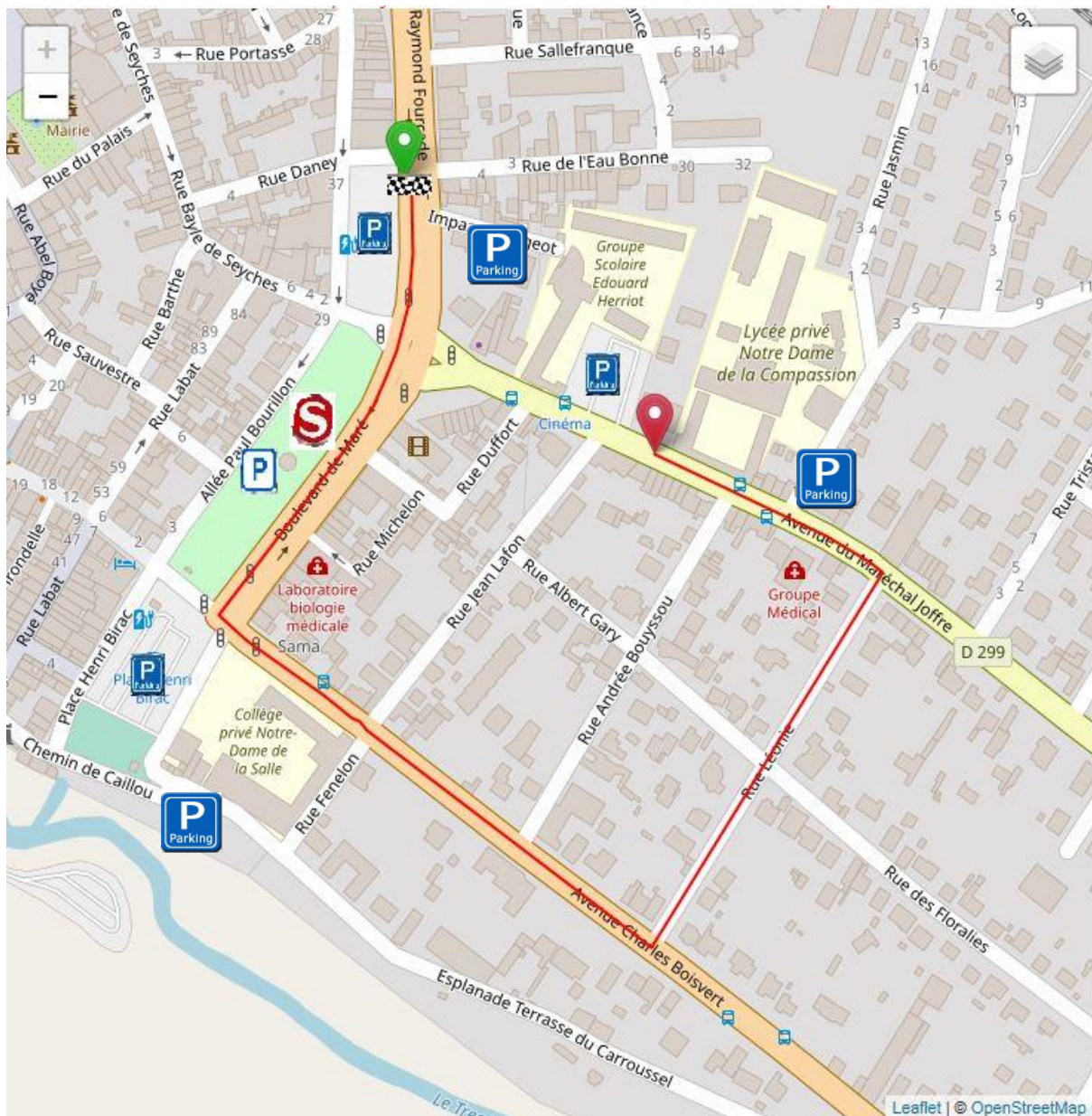

 Signature  Parking coureurs  Permanence  Arrivée

BACHELOT
AUTOMOBILES
Neuf et Occasion
Toutes Marques
RECHERCHE
PERSONNALISÉE
www.bachelot-automobiles.com

DEPUIS 1955

ROSPARS
Granulats roulés
Concassés
Fourniture et livraison
Entreprises et particuliers
47180 STE-BAZEILLE 05.53.76.19.20
www.rospars.fr

DAVID FOULOU
Artisan Traiteur

“*Traiteur à Marmande dans le Lot-et-garonne depuis 2007, David Foulou Traiteur est une entreprise familiale artisanale au service des particuliers, professionnels, associations et institutions. Nous proposons nos prestations à Marmande, mais aussi dans l'ensemble du Lot-et-garonne, en Dordogne et Gironde. Du simple repas entre amis à l'organisation d'un grand événement en passant par le repas d'entreprise ou le cocktail dinatoire, David Foulou Traiteur et son équipe sauront s'adapter à votre demande et à celle de vos convives dans le respect de votre budget.*”

ZAC Croix de Lugat / LD Aux Pins 47200 - saint Pardoux du Breuil
Tél : 05 53 20 88 57 - Port : 06 81 29 09 51
www.david.foulou@orange.fr

Carrelage - Plâtrerie - Peinture

BAT-IMM

E-mail : bat.imm@wanadoo.fr

5, allée des Rosiers
47200 Fourques sur Garonne

Tél. 05 53 64 71 61 - Fax 05 53 64 50 08

Site : 302 712 303 00016

Contrôle Technique Automobile

ST PARDOUX AUTO CONTROLE

RD 813 - ZA de Lugat
47200 ST PARDOUX DU BREUIL

Dominique CASTRILLO
Gérant
Tél. 05 53 93 44 80
04710@securitest.org

SECURITEST
CONTROLE TECHNIQUE

Entreprise indépendante affiliée au réseau Securitest.
membre du groupe SGS
RCS Agen 514 476 217

AMBULANCE P. SOULET

Véhicules climatisés - Toutes distances
24/24 - 7 jours/7

TAXIS au Bourg - 47200 SAINT-PARDOUX-DU-BREUIL

POMPES FUNÈBRES MARMANDAISES
68, boulevard de la Liberté
47200 MARMANDE
Tél. 05 53 64 56 85

POMPES FUNÈBRES MARMANDAISES
Chambre Funéraire Soulet

- Organisation complète de Sépultures
- Transport de Corps avant et après mise en bière
- Conservation de Corps
- Articles Funéraires
- Compositions Florales
- Monuments Funéraires
- Contrats Obsèques

Chambre Funéraire
Z.A. Michelin - 1, rue Thomas Edison
47200 MARMANDE

Magasin
68, bd Liberté
47200 MARMANDE

05 53 64 56 85

Ambulances Taxi P. Soulet - Le Bourg - 47200 SAINT-PARDOUX DU BREUIL

RÈGLEMENT GÉNÉRAL

Article 1 :

Le 68ième Grand Prix de la Tomate, épreuve cycliste nationale, est organisé par le Club Cycliste Marmande 47 sous l'égide de la Fédération Française de Cyclisme.

Il se dispute le Dimanche 8 Septembre 2019 sur un circuit de 14,5 km à parcourir 10 fois.

Article 2 :

L'épreuve est ouverte aux coureurs de 1^{ère} et 2^{ème} catégorie. Le nombre de coureurs est limité à 176.

Les engagements se feront par le site internet de la Fédération Française de cyclisme.

Article 3 :

L'épreuve se déroule par équipe et individuelle. Le changement de roues et de matériel entre équipiers est autorisé.

L'entente en course entre coureurs d'une même équipe est autorisée. Chaque équipe composée d'au moins 5 coureurs pourra être suivie par un véhicule technique de son groupe.

Chaque responsable d'équipe doit circuler en course en respectant l'ordre de marche établi lors de la réunion des directeurs sportifs, à 11h45.

Article 4 : Un classement du meilleur grimpeur sera disputé au km 6,4 aux 3^e, 6^e, 9^e tours et un classement des points chauds aux 2^e, 4^e, 6^e, 8^e passage sur la ligne.

Article 5 :

Les dossards et les plaques de cadre seront remis aux directeurs sportifs, sur présentation des licences des coureurs à la permanence de 10h00 à 12h00 le Dimanche 8 Septembre.

Une présentation des coureurs est prévue à partir de 12h.

Article 6 :

Le fait d'être engagé implique que chaque coureur a pris connaissance du présent règlement et qu'il accepte toutes les clauses.

Pour les cas non prévus dans le présent règlement, il est fait appel à l'arbitrage des membres du jury des Commissaires dans le cadre des règlements généraux de la FFC.

Article 7 :

Le barème des pénalités applicable est celui prévu par le règlement de la FFC.

Article 8 :

Le ravitaillement est prévu du 4^e au 9^e tour dans la zone prévue. Il doit obligatoirement s'effectuer dans la zone délimitée par l'organisation.

Tout ravitaillement en dehors de cette zone sera sévèrement sanctionné.

Article 9 : * Les prix de la course sont les suivants :

1220€ sur 20 coureurs.

1er 246€ - 2ème 183€ - 3ème 146€ - 4ème 122€ - 5ème 98€ - 6ème 85€ - 7ème 67€ - 8ème 55€ - 9ème 37€

-

10ème 24€ - 11ème 21€ - 12ème 20€ - 13ème 18€ - 14ème 17€ - 15ème 15€ - 16ème 14€ - 17ème 14€ - 18ème 14€ - 19ème 12€ - 20ème 12€ -

Les prix seront versés aux coureurs qui termineront l'épreuve dans les délais.

Article 10 : Contrôle antidopage :

Les organisateurs se conformeront à la réglementation antidopage du règlement FFC.

Article 11 : Service médical :

Les soins médicaux en course seront assurés par le service médical mis en place par l'organisateur et cela à partir du moment où les coureurs pénètrent dans l'enceinte du contrôle de départ jusqu'au moment où ils quittent celle d'arrivée.

Article 12 : Signalisation :

La signalisation du parcours est matérialisée par des flèches verticales.

Flamme rouge avenue du Maréchal Joffre au terme du 10^e tour de circuit.

Article 13 : Tout coureur isolé, pointé à plus de dix minutes du peloton principal, doit, sur ordre des commissaires, s'arrêter et quitter la course.

Tout coureur arrivant dans un délai dépassant les 8% du temps du vainqueur n'est plus retenu au classement officiel.

Article 14 : Tous les véhicules suiveurs seront sollicités pour porter un invité de l'organisation.

Article 15 : Cérémonie protocolaire :

A l'arrivée, devront se présenter au podium dans les meilleurs délais et en tenue, les 3 premiers de la course, le vainqueur du classement du meilleur grimpeur et du meilleur sprinter

Les licenciés du Club Cycliste Marmande 47

Section ROUTE

1ère Catégorie

CRABOS Vincent
CREMA Pierre
GRACIANNETTE Gaëtan
SOUBES Yohan
VERARDO Yoan

2ème Catégorie

BLADOU Clément
CARREAU Dorian
GONZALEZ Yann
LANGELLA Lilian
MAHE Antoine
MAZAUD Samuel
SALLES Corentin
SAN ROMAN Lucas
SANVICENTE Lilian
TERRADE Valentin

3ème Catégorie

BRISSEAUD Xavier
DEYRES Cédric
PREMAOR Lucas
SANTAROSSA Mikaël
TOUTAIN Yann

Juniors

FREJOU Valentin
BABIN Francois
CUMENAL Lucas
LACROIX Baptiste
MAUGENET Elian
PONS Quentin
RYAN Edward

Cadets

BIASON Romane
DUMAS Enzo
GUILLOT Alan
LANGELLA Lénéaïc
SANCHEZ Andréa

Minimes

CAYRE Thomas
COUSSEAU Dorian
LAPARRE GAUSSINET Tom
LOBRE Héloïse
PICARD Paul

Benjamins

BARRABE Nathan
CAPPE Mathis
LE NAOUR Maxime
LOBRE Grégory
MAUGENET Alban
PICARD Alban

Pupilles

CARBONNIER Jules
DUMAS Kylian
KASZUBA Dorian
LAFOSSE Maëlys
LANGELLA Léa
MONTEAU Léo

Prélicencié

JUSTIN BUSCAYLET Nathan

Pass'Cyclisme

DELEPINE Jean-Roland
DUMAS Francois
RIPPES Stéphane
SANCHEZ Emmanuel
SOUBES Christian
VIDAL Denis

Pass'Cyclisme Open

BERGEGERE Francis
BOTTECHIA Thierry
LANGELLA Anthony
SBRIZZI Fabien

Pass'Cyclo sportive

ARDUSSET Eric
BABIN Michel
BAUDIN Jean-Marie
BAUDIN Pierre
FABES Claude
GALLUS Jean-Pierre
GOUIN Jean
LAFUGE Jacques
LEGOUGE ROUXEL Elisabeth
MONTHUS Gérard

Pass'Loisir

DE NADAI Serge
FROSIO Guy
LE PAIH Olivier
TOIBA Mathieu

Pass'Sport Nature

LOPEZ Jean-Louis

Chauffeurs

CREMA Philippe
KASZUBA Tomasz

Arbitre club

GUILLOT Leïla

Encadrement

ARDOUIN Michel
LAFARGUE Eric
LAFUGE Jacques
PICARD Loïc
ROUXEL Jean-Marc
VASSALIERE Serge

Section VTT Cross-country et Enduro

1^{ème} catégorie

PASQUET Audric

3ème Catégorie

CASTAGNET Denis

Pass'Sport Nature

QUEBRE Jérôme
VILLETTE Dorian

Les licenciés du Club Cycliste Marmande 47

Section BMX

3ème Catégorie

AUGER	Pascal
BEAUMONT	Pierre
BORDIN	Benoist
CASSOL	Ghislaine
DEPAEPE	Antoine
LARQUEY	Damien
LARQUEY	Jeremy
MARIMON	Frédéric
MAZIERE	Gaëtan
TESTET	Gilles

Cadets

BAGUENARD	Maëlys
GRONDIN	Astrid
NICOLLE	Matthias
RICHEDA	Emilien
STROE	Mario Renato

Benjamins

AUGER	Maël
BALBAS	Mathis
BORDIN	Gabriel
CONSTANTIN	Dylan
CUSSON	Ethan
FLAMENT	Evan
FOUILHAC	Louis
LACOMBE	Jordan
LE PAIH	Archibald
LESPINE BARRIERE	Maël
NOEL	Alizée
PLAZA	Pierre Louis
RABEH	Victor
RICHEDA	Raphaël
TRONCHE	Thibault
YARD GUIGNARD	Ethan

Pass'Loisir

BAGUENARD	Stéphane
SASSIN	Camille

Pass'Cyclisme

BALBAS	Jérôme
BOTTAN	Mathieu
CHUSSEAU	Benjamin
DUGALLEIX	William
FERRIER	Clément
FLAMENT	Benjamin
FONTANEAU	Nicolas
GRONDIN	David
LEROY	Clément
MACE	Jean-François
TUO	Thierry

Poussins

BETTIN	Jimmy
BEYLOT	Yanis
BREDA	Hugo
CELESTIN	Tristan
DARNIS	Louane
DUBAA	Maxence
DUTREC	Jules
GUIGNARD	Flavien
MANLY	Jayden
MANSENCAL	Gauthier
MANZANO	Timéo
ROTTINI	Baptiste
SPIESSER	Sandro
TONELLATO	Nolane
TRISTANI	Charlie

Arbitres école de vélo

BALBAS	Marlène
BERNIER	Corinne
LESPINE BARRIERE	Fabienne

Minimes

BORDIN	Nathan
BOUBAKOUR	Lakhdar

CONTE	Romain
COUZINIE	Pierrick
DALLA SANTA	Matteo
GAIGNAIRE	Gaëtan
GRIMA	Alexis
LEYMONIS	Quentin
MACE	Hugo
PIPART DUGALLEIX	Arthur
TUO	Vincent
VENDANGE	Raphaël

Pupilles

CLERMONT	Clélia
COUZINIE	Faustine
DALLA SANTA	Enzo
DUPUY	Quentin
LACOUR KAMATE	Malo
NOEL	Jules
PIEGAD MESQUITA	Dinis
POLONI	Enzo
SIMEON	Jules
TROLESE GIBARD	Enzo

Prélicenciés

CHUSSEAU	Maxime
CONSTANTIN	Ilan
DARNIS	Timao
DUCORNET	Mahé
FRANCESCHET	Enzo
GALLI	Paolo
GILLET	Elian
GRALL	Antonin
LAFFARGUE	Leny
MANLY	Isaac
MARIMON	Alexandre
PIEGAD MESQUITA	Sidney
TRISTANI	Mathis

Section VTT TRIAL

Cadets

TRONCQUEE	Yann
-----------	------

Pass'Sport Nature

HOARAU	Thibault
LEMOINE	Valentin

MAURIN	Pierre
TORRES	Bastien



Fabriqu  en France
par
**Lucien
Georgelin**

Confitures cuites au chaudron
Compotes
P tes   tartiner
Confiseries d'antan • P tes de fruits
C r ales
Sauces tomates
Terrines
Foies gras
Produits pour sportifs

www.lucien-georgelin.fr • Suivez-nous sur FB



& ALFA NETT'

Sergio ALFONSINI
alfanett@wanadoo.fr
33210 LANGON
Tel : 05.56.63.36.69



4 Place du March , 47200 Marmande
T l phone : 05 53 83 45 82

Présentation de la ville de MARMANDE



"Un pont entre Culture et Sport"

Marmande est mentionnée en 1242 sous la forme Myremande, puis Mirmanda en 1254 ou Marmanda en 1254, Mermande en 1467. Il s'agirait d'un ancien terme signifiant « ville, maison fortifiée ». Située au cœur de l'Aquitaine dont elle reflète les charmes et l'art de vivre. Sous-préfecture du Lot-et-Garonne depuis 1804, elle compte aujourd'hui près de 18 500 habitants.

Au départ simple château protégeant la navigation sur la Garonne, la ville fut véritablement fondée par Richard Cœur de Lion en 1182, date à laquelle le duc d'Aquitaine et futur roi d'Angleterre octroya aux habitants une charte de coutumes et de privilèges. Durant les cinq siècles qui suivirent, Marmande fut au cœur des tourmentes de l'histoire. La croisade contre les Cathares, la guerre de Cent ans, la Peste et les Guerres de Religion frappèrent tour à tour durement la cité. Malgré ce passé tortueux, la ville a su conserver les vestiges d'une histoire quasi millénaire.

❖ L'Église Notre Dame de Marmande et le jardin du Cloître de Marmande

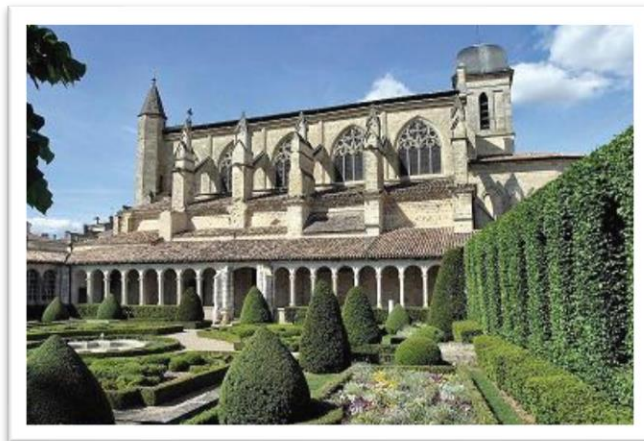

Classée monument historique en 1862, est de style anglo-normand et fut bâtie entre le XIII^e et le XV^e siècle. Elle abrite un retable représentant Saint Benoît dans la grotte de Subiaco ainsi qu'une mise au tombeau en ronde bosse, tous deux de style baroque. Un orgue néogothique du célèbre facteur d'orgue Cavallé-Coll domine la nef.

L'église présentait à l'origine un clocher surmonté d'un coq en cuivre du début du XVI^e siècle. En 1672, les consuls de Marmande y déposèrent les réserves de poudre de la ville. La foudre frappa la flèche qui explosa, causant d'importants dégâts au chœur du bâtiment et pulvérisant le clocher primitif. Reconstitué quelques années plus tard, le clocher présente depuis une couverture en forme de comtoise. Aujourd'hui, seul le coq en cuivre subsiste de l'ensemble d'origine. Régulièrement frappé par la foudre lors des siècles suivants il fut plusieurs fois restauré et remonté, la date de l'impact de foudre étant préalablement gravée sur ses flancs. A ce jour, cinq dates sont visibles, le dernier impact datant de 192

❖ Le cloître de Marmande



Construit en 1540 comme en témoigne une épigraphe en latin située à l'entrée nord de l'édifice, **le cloître de Marmande** a été profané pendant les guerres de religion, une seule galerie subsiste aujourd'hui. De style renaissance, elle présente des pilastres à motifs de fleurons et de losanges surmontés de chapiteaux de feuilles d'acanthes.

Le jardin du cloître, classé jardin remarquable depuis 2007, fut créé dans les années 1950 et s'inspire des jardins du château de Langeais. En respectant les

règles d'or des jardins d'art topiaire du XVIIe siècle, il présente des broderies de buis et des ifs taillés tandis que ses murs de charmille évoquent les arcades des galeries du cloître disparu.

Lors des plantations, plusieurs tombes ont été mises au jour, le cloître ayant servi de cimetière pour les notables de la ville lors des siècles précédents.

❖ Galerie d'Art sacré



Le XVIIe siècle est marqué à Marmande par la fondation de plusieurs monastères et couvents démantelés après la Révolution française. La quasi-totalité du mobilier sacré fut alors dispersée ou détruite mais certains éléments ont pu être retrouvés et sont aujourd'hui présentés dans la galerie d'art sacré de Marmande, située juste à côté du cloître. Parmi ces objets on peut découvrir un plat de quête et une statuette de la vierge en bois du XVIIe siècle. Sont également

présentés des ostensoirs, des calices, des croix de procession et des reliquaires, pour la plupart du XIXe siècle et provenant des églises du Marmandais.

❖ La Chapelle Saint Benoît



La Chapelle Saint Benoît, ancienne église d'un couvent de bénédictines fondé au milieu du XVIIe siècle, par la Marquise de Grignols. Son plafond peint du XVIIe siècle, son retable et les grands tableaux de Jean Michel, chef de file de l'école toulousaine, sont de véritables chefs d'œuvre de l'art baroque. Cependant l'Izzyguide en location à l'Office de Tourisme propose différents visuels pour la découvrir.

❖ La mosaïque historique

La mosaïque historique, œuvre polychrome du XXe siècle, présente sur les anciens remparts de la ville les six événements les plus marquants de l'histoire marmandaise, du Concile de Granon au VIIIe siècle jusqu'au siège de la ville par Henri de Navarre en 1576. Réalisée par l'atelier Act'art, elle est composée de 640 000 tesselles et couvre 250 m2 de surface.

❖ La rue Labat et la Tour du Passeur

La promenade sur le chemin de découverte des derniers vestiges telle que la Tour du passeur, de là que le passeur sur la désireux de traverser le fleuve. **La** négociants et marchands du maisons en pans de bois du XVe économique de la ville.



ronde du caillou invite à la des fortifications de la cité médiévale datée des XIVe et XVIIIe siècles. C'est Garonne guettait les voyageurs **rue Labat**, ancien quartier de fleuve Garonne, conserve de belles siècle qui témoignent du riche passé

❖ La plaine de la Filhole



Marmande, c'est aussi **la plaine de la Filhole**, poumon vert de la ville qui séduit par ses vastes espaces, lieux de promenades ombragés ou d'activités sportives. Au mois de juin 2016, le festival du Garorock a accueilli 130000 festivaliers pour des concerts de rock endiablés dont le célèbre groupe MUSE.

L'été, Marmande revêt son costume de fête. En août, la musique classique prend possession de la ville lors du festival des **Nuits lyriques en Marmandais**. Même la

Garonne se livre aux estivants en offrant la fraîcheur de ses eaux à la baignade, lors de Marmande plage.

❖ L'Office de Tourisme du Val de Garonne



Il accueille ses visiteurs toute l'année, du lundi au samedi, de 9h30 à 12h30 et de 14h à 18h (19h00 en juillet et août). Cet Office de Tourisme nouvelle génération, situé dans l'écrin de la maison du Prince Noir, utilise les nouvelles technologies (écran tactile, films en numérique...) pour présenter le patrimoine naturel et bâti du territoire, mais aussi celles et ceux qui le font vivre par leur métier ou leur passion. Avec ses trois salles d'exposition, ses manifestations organisées tout au long de l'année et ses visites guidées de la ville, l'office du tourisme vous invite à découvrir le Val de Garonne, où chaque rencontre est un voyage.

Carrosserie DERTHEIL



05 53 64 55 57

Av. des Martyrs de la Résistance - 47200 MARMANDE

TRAVAUX DE CARROSSERIE

BRIS DE GLACE

SERVICES AUTO

DÉPANNAGE 7J/7 24H/24

Email : c.dertheil@orange.fr

Nouvelles **T**echniques
Façades

NEUF & RÉNOVATION

47200 MARMANDE

05 53 64 99 96

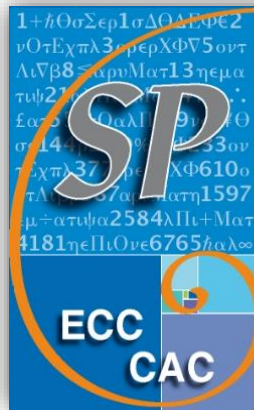

**CABINET
SILVA**

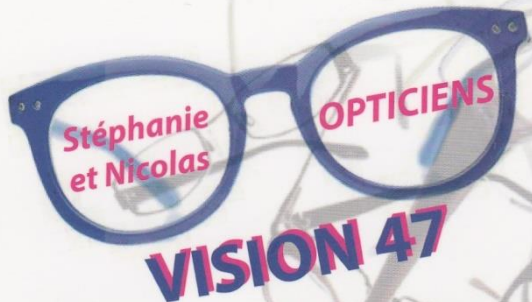

1 bis rue Jean Moulin
47180 SAINTE-BAZEILLE

RCS. 502 459 944

Tél 05 53 93 95 64
Fax 05 53 93 96 27



WIŚNIOWSKI

PORTES | PORTAILS | CLOTURES



www.wisniowski.fr

epa

**L'expert
au service
des pros**

Téléphone (8h - 19h) : **05.53.20.98.08**

LE PALMARES DU GRAND PRIX DE LA



Année	Vainqueur	Deuxième	Troisième	Année	Vainqueur	Deuxième	Troisième
1948	J. Moujica	René Barrère	A. Audaire	1986	Gérard Ianotto	P. Andorra	G. Guazzini
1949	Attilio Redolfi	Alfred Macorig	M. Huguet	1987	Claude Carlin	P. Andorra	G. Guazzini
1950	Jean Bidart	P. Mancisidor	R. Laborderie	1988	A. de Las Cuevas	Serge Bodin	L. Mazeaud
1951-1956	<i>Non disputé</i>			1989	A.Oleczewik	Sylvain Boly	David Spears
1957	M. Ben Brahim	Louis Goya	Jean Deloche	1990	Denis Leproux	Sylvain Boly	Hervé Garel
1958	André Lesca	S. Chaumont	Robert Gibanel	1991	Jacek Bodyk	Thierry Dupuy	D.Terrier
1959	R.Gibanel	André Lesca	M. El Gouch	1992	Sylvain Boly	Pascal Churin	Pascal Hervé
1960	Alfred Gratton	P. Bonnezaze	Pierre Poutou	1993	Laurent Roux	Pierre Painaud	Cyril Saugrain
1961	Guy Epaud	Adolfo Bello	Labière	1994	S.Previtati	S.Barthe	J-François
1962	C.Pailler	Adolfo Abello	J-Claude Décle	1995	Bruno Sterckx	F. Van de Velde	C.Guiberteau
1963	F.Delort	M. Sandona	André Delort	1996	C.Leroscouet	O. Ouvrard	W. Bénêteau
1964	André Delort	M.Sandona	André Geneste	1997	Pierre Painaud	P.Santoro	Alain Lagière
1965	André Delort	J-M.Joubert	Guy Mazet	1998	Pascal Profilet	D.Père	J. Gannat
1966	M.Lescure	M. Ben Brahim	Alain Celerier	1999	Tadej Valjavec	Kjell Carlström	Henrik Sobinski
1967	B.Labourdette	Rodriguez	Y. Rouquette	2000	M.Vanacker	Yuriy Krivtsov	Gilles Canouet
1968	B.Labourdette	C.Fédrigo	Alexis Eyquart	2001	Yuriy Krivtsov	Y. Metlushenko	S. Dulucq
1969	R. Darrigade	R. Della Negra	J-C Magni	2002	L.Herbreteau	C.Dupèbe	R. Balandraud
1970	P.Gavalda	Michel Fédrigo	J-L Ribérot	2003	D.Martinez	J.-Luc Delpech	J.Costedoat
1971	Claude Magni	Daniel Salles	Guy Frosio	2004	F. Fraissignes	G.Duval	Yoann Ribes
1972	Michel Fédrigo	A.Rousseau	Guy Frosio	2005	D.Kudashev	G. Le Floch	D. Champion
1973	Alain Cigana	F.Turquois	Michel Fédrigo	2006	A. Brard	Miguel Tanguy	Tanel Kangert
1974	Daniel Barjolin			2007	F.Fraissignes	J. Mombaerts	Olivier Migne
1975	Michel Fédrigo			2008	L.Herbreteau	R.Sdrigotti	F. Fraissignes
1976	Daniel Barjolin	G.Simonot	M. Dupuytren	2009	Carl Naibo	Jérôme Cousin	Yannick Marié
1977	D.Celle	F.Castaing	P. Le Bigaut	2010	Yohan Cauquil	Benoît Sinner	M. Martin
1978	F. Castaing	Claude Magni	Michel Fédrigo	2011	Yannick Marié	V.Garcia	Fabien Rey
1979	F.Castaing	P.Sarniguet	Michel Fédrigo	2012	Julien Loubet	Julien Duval	Kévin Pigaglio
1980	Francis Duteil	Michel Fédrigo	Éric Valade	2013	Ion Pardo	L.Calmejane	W. Perrocheau
1981	Michel Fédrigo	Pascal Larpe	Francis Duteil	2014	L.Herbreteau	P-M. Menthéour	G.Gaboriaud
1982	Mario Vérardo	René Bajan	J-M Prioleau	2015	Anthony Perez	W.Perrocheau	S.Reimherr
1983	B.Pineau	René Bajan	J-Claude Ronc	2016	Alan Riou	L. Herbreteau	Axel Flet
1984	P.Piquemal	J-M Prioleau	T. Quiviger	2017	N. Moncomble	Y. Soubes	C. Delaplace
1985	Roger Tréhin	Luc Leblanc	Pierre Prigent	2018	M. Van Niekerk	Aurélien Le Lay	A. Jousseaume

transports

TRAZIT S.A.S.

Route de Bordeaux

47202 MARMANDE CEDEX

Tél. : +33 (0)5 53 64 96 49 - Fax : +33 (0)5 53 20 94 69
courriel : trazittransports@trazit.fr

TRANSPORTS NATIONAUX - INTERNATIONAUX
TRANSPORTS A LA PALETTE - FRIGORIFIQUES / DISTRIBUTION
GROUPAGE / AFFRÈTEMENTS / ENTREPOSAGE

Agence SOUILLÉ Frères

www.agence-souille.com

FNAIM

15, boulevard Gambetta - 47200 MARMANDE

Tél. 05 53 64 06 35 - Fax 05 53 64 70 90
agence.souille@wanadoo.fr



Gérard FACIN Construction



« Fonpeyre » - 47200 MARMANDE

Tél./Fax 05 53 93 56 44 ou 06 30 61 44 14
gerard.facin@orange.fr

VENTE A LA FERME

MARCON Alain

47200 Virazeil

direction auberge du moulin d'ané

Tél. 05 53 20 10 75

et

"les six chemins"
ROUMAGNE



Ets DALIGUET

Tel: 05.53.20.09.31
carole.daliguet@live.fr

Fabricant menuiserie alu, véranda pour particuliers
et professionnels.



Menuiserie: PVC-Bois, volet roulant,
store, grille
Portail: entrée alu, PVC, bois, porte de
garage, automatismes et tout types de
clôtures.

ENTREPRISE DE PLATRIERIE

Sébastien CAUSSE

- Cloisons sèches
- Plafonds
- Doublages
- Isolation
- Créations décoratives
en plâtre

Sainte Bazelle
Tél : 05 53 94 85 32
Port : 06 10 04 30 65

Réalisations neuves et rénovations

Vente - Gestion - Syndic - Location

CABINET CARNIEL

30 Bd Fourcade - 47200 Marmande

05.53.64.23.23

www.cabinet-carniel.immo

contact@cabinet-carniel.immo

REMERCIEMENTS



Le Grand Prix de la Tomate 2019, qui ne sera pas cette année Finale pour la Coupe de France de DN3 et qui se déroule à Marmande, repose sur la contribution efficiente et sérieuse d'un certain nombre de partenaires locaux, mais également sur une équipe soudée constituée essentiellement de bénévoles que nous remercions toutes et tous chaleureusement.

MERCI aux institutionnels :

Anthony Langella, Président du CC Marmande 47 remercie sincèrement

- ✓ Monsieur Daniel Benquet, Maire de Marmande et Président de Val de Garonne agglomération ;
- ✓ Madame Sophie Borderie, Sénateur et Président du Conseil Départemental du Lot et Garonne ;
- ✓ Monsieur Alexandre Freschi Député
- ✓ Monsieur Jacques Bilirit, Maire de Fourques et Conseiller Départemental du canton de Marmande 2 ;
- ✓ Monsieur Joël Hocquelet, Conseiller départemental du canton de Marmande 1 ;
- ✓ Madame Marie-Catherine Ballereau Maire adjointe chargée des sports
- ✓ Les services techniques de la ville de Marmande et l'Office Municipal des Sports.
- ✓ Monsieur Jérôme Millet Chef du service des Sports au sein du Conseil Départemental du 47

MERCI aux médias (journaux et radios) pour la publicité et l'image qu'ils donneront de notre 68^{ème} édition du Grand Prix de la Tomate. Sans oublier notre ami Guy Dagot qui met à la disposition de tous, son site internet entièrement « relooké ».

MERCI à nos fidèles supporters, petits et grands qui tout au long de la saison nous ont suivis, encouragés sur le bord des circuits et ont contribué de fait à véhiculer d'une part l'image du CCM47 et d'autre part une commune dynamique : Marmande.

MERCI aux assistants bénévoles qui ont répondu présent mais aussi pour leur aide précieuse, leur implication et leur abnégation dans cette belle aventure. Nous sommes certains qu'ils feront de leur mieux pour offrir une excellente prestation à tous les participants et aux spectateurs.

MERCI au Comité d'Organisation et tout particulièrement à Leïla Guillot, Anthony Langella, Stéphane Rippes, Mathieu Toïba, Jean-Michel Poignant, Jacques Lafuge, Eric Lafargue, Olivier Le Paih, Denis Vidal, Serge De Nadaï, Jean-Claude Fedrigo et Jean-Marc Rouxel.

MERCI aux riverains de la course pour leur compréhension et leur indulgence

MERCI à la Gendarmerie de Marmande et à la Police Municipale de Marmande

MERCI à nos sponsors et donateurs fidèles ainsi qu'à tous ceux qui nous ont rejoints cette année.

MERCI surtout aux coureurs et encadrants des équipes cyclistes qui seront les principaux acteurs de cette belle aventure humaine.

Pour voir et partager les photos de l'évènement, vous pouvez nous retrouver sur :

Le site de Guy DAGOT : www.sudgironde.fr / Le site du CCM47 : www.ccmarmande47.fr



BATIPLUS
DES IDEES EN +

ISO 9001
BUREAU VERITAS
Certification
N° 116 846



SUD OUEST
MASE

Tél. : 05 53 20 25 21
www.batiplus47.fr



LE LION D'OR
RESTAURANT - TRAITEUR

HÔTEL - BAR
★ ★ ★

www.leliondor.fr

I, RUE DE LA RÉPUBLIQUE
47200 MARMANDE

05 53 64 21 30



ETABLISSEMENTS
Tonon



Concessionnaire John Deere



Lanauze - 47200 Virazeil
05 53 20 04 00

ZA Latapie - 47410 Lauzun
05 53 94 12 58

201 route du Canal - 47240 Castelculier
05 53 67 55 55





Matériels agricoles neufs et occasions
Tondeuses autoportées - autotractées

Allianz 

**Assurance des particuliers
et des professionnels**
Assurances, Santé & Services financiers

Olivier LE PAIH

5 Avenue des Martyrs de la Résistance - LOLYA
47200 MARMANDE
05 53 64 06 68

Crédit  Mutuel
LA banque à qui parler
www.creditmutuel.com



Une nouvelle adresse pour vous servir

[50, Boulevard Fourcade 47200 - MARMANDE](#)

[05 53 83 50 00](tel:0553835000)

Une maison qui vous ressemble, un budget maîtrisé
et un conseil personnalisé ... c'est **Wendel** !

CUISINE

CARRELAGE

SALLE DE BAIN

**CHAUFFAGE &
CLIMATISATION**

11, av. F. Mitterrand - 47200 Marmande
Tél. : 05 53 54 77 50

wendel
les espaces confort

www.wendel.fr