

75ÈME

GRAND PRIX INTERNATIONAL DE LA VILLE
DE NOGENT SUR OISE

UCI 1.2

Départ **12H45** Rue FAIDHERBE 175 KM - 7 tours de 25KM

Présentation des équipes dès **11h30** au Château des Rochers

01

SEPT

'19



DOSSIER TECHNIQUE

75^{ème} GRAND PRIX INTERNATIONAL DE LA VILLE DE NOGENT-SUR-OISE Dimanche 1er SEPTEMBRE 2019

01 Sep 2019

75 eme Grand Prix International de la ville de Nogent-sur-Oise



FRA

ME

1.2



Organisé par le
Cyclo Club de Nogent Sur Oise

CCNO



75^{ème} GRAND PRIX INTERNATIONAL DE LA VILLE DE NOGENT-SUR-OISE

CLASSE	M.E 1.2
ORGANISATEUR	CYCLO CLUB Nogent-sur-Oise
DISTANCE	7 Km + 168 Km
DATE	<u>DIMANCHE 1^{er} septembre 2019</u>

9h00 à 10h00	Accueil et accréditation au Château des Rochers
10h15 à 10h45	Réunion des Directeurs sportifs (DS) au château des Rochers
11h30 à 12h30	Présentation des équipes + Contrôle de départ et signature de la feuille d'émargement
12h45	DEPART FICTIF , podium rue Faidherbe, tour d'honneur dans Nogent sur Oise
13h05	Départ REEL lancé à la sortie de Montataire
A partir de 17h	Arrivée sous la banderole rue Faidherbe
17h15	Cérémonie protocolaire et remise des gerbes sur le podium d'arrivée
17h30	Proclamation des résultats au Château des Rochers
18h15	Cocktail — Vin d'honneur et buffet de clôture

CEREMONIE PROTOCOLAIRE, REMISE DES GERBES ET DES COUPES

Car podium (rue Faidherbe-Nogent sur Oise) 10 min après l'arrivée

RECEPTION ET CLASSEMENT

à partir de 17 h 30 au Château des Rochers, Vin d'honneur et buffet

PARTICIPATION

- Les équipes continentales professionnelles UCI Françaises
- Les équipes continentales étrangères (max 2)
- Les équipes continentales UCI
- Les équipes nationales
- Les équipes régionales et de club

Président du jury	Tiziana COCCIONI (Italie)
Commissaire 1	Patrick PARIS
Commissaire 2	Mathieu IDELOT
Juge à l'arrivée	Damien BOIS
Commissaire Moto 1	Catherine AMOURETTE DE GREEF
Commissaire Moto 2	Philippe COURBE

75ème GRAND PRIX DE NOGENT SUR OISE

Dimanche 1 Septembre 2019

Lieu	KM Course	KM Restant	Moyenne Km/h		Lieu	KM Course	KM Restant	Moyenne Km/h	
			42	44				42	44
Attention îlot Central	68,900	99,100	14:43	14:38	Attention îlot Central	99,800	68,200	15:27	15:21
A droite Rond point sur D200	69,000	99,000	14:43	14:39	Attention îlot Central	99,900	68,100	15:27	15:21
Attention îlot Central	70,300	97,700	14:45	14:40	St VAAST - Lès - MELLO	100,800	67,200	15:29	15:22
Attention îlot Central	71,000	97,000	14:46	14:41	MELLO	102,700	65,300	15:31	15:25
Rond Point	71,100	96,900	14:46	14:41	A droite sur D123	103,000	65,000	15:32	15:25
A droite direction MONTATAIRE	72,100	95,900	14:48	14:43	Rétrécissement sur D12	103,800	64,200	15:33	15:26
A gauche sur D123	72,300	95,700	14:48	14:43	MARTINCOURT sur D110	104,400	63,600	15:34	15:27
Attention îlot Central	72,400	95,600	14:48	14:43	ROUSSELOY	106,200	61,800	15:36	15:29
Attention îlot Central	72,500	95,500	14:48	14:43	MEILLEUR GRIMPEUR N°5 Cat:3	108,100	59,900	15:39	15:32
Attention îlot Central	72,600	95,400	14:48	14:44	Attribution 3pts. 2pts. 1pts.	109,100	58,900	15:40	15:33
Attention îlot Central	72,700	95,300	14:48	14:44	Début zone ravitaillement	108,100	59,900	15:39	15:32
Rond Point toujours D123	72,700	95,300	14:48	14:44	Fin Zone ravitaillement	110,100	57,900	15:42	15:35
Attention îlot Central	73,500	94,500	14:50	14:45	A droite au rond point sur D137	110,100	57,900	15:42	15:35
Rond Point	73,500	94,500	14:50	14:45	A droite au rond point sur D916a	113,500	54,500	15:47	15:39
Attention îlot Central	73,600	94,400	14:50	14:45	LAIGNEVILLE	114,500	53,500	15:48	15:41
Attention îlot Central	74,000	94,000	14:50	14:45	Attention îlot Central	114,500	53,500	15:48	15:41
Rond Point	74,000	94,000	14:50	14:45	Rond Point	114,500	53,500	15:48	15:41
	74,400	93,600	14:51	14:46	Passage Surélevé	114,900	53,100	15:49	15:41
Attention îlot Central	74,800	93,200	14:51	14:47	Passage Surélevé	115,200	52,800	15:49	15:42
Attention îlot Central	74,900	93,100	14:52	14:47	Passage Surélevé	115,500	52,500	15:50	15:42
Attention îlot Central	75,000	93,000	14:52	14:47	Passage Surélevé	116,000	52,000	15:50	15:43
Attention îlot Central	75,100	92,900	14:52	14:47	NOGENT SUR OISE	117,500	50,500	15:52	15:45
St VAAST - Lès - MELLO	76,000	92,000	14:53	14:48	5 ème Passage sur la ligne.	118,400	49,600	15:54	15:46
MELLO	77,900	90,100	14:56	14:51	Attention îlot Central	118,500	49,500	15:54	15:46
A droite sur D123	78,200	89,800	14:56	14:51	A droite Rond point sur D200	118,600	49,400	15:54	15:46
Rétrécissement sur D12	79,000	89,000	14:57	14:52	Attention îlot Central	119,900	48,100	15:56	15:48
MARTINCOURT sur D110	79,600	88,400	14:58	14:53	Attention îlot Central	120,600	47,400	15:57	15:49
ROUSSELOY	81,400	86,600	15:01	14:56	Rond Point	120,700	47,300	15:57	15:49
MEILLEUR GRIMPEUR N°4 Cat:3	83,300	84,700	15:04	14:58	A droite direction MONTATAIRE	121,700	46,300	15:58	15:50
Attribution 3pts. 2pts. 1pts.	84,300	83,700	15:05	14:59	A gauche sur D123	121,900	46,100	15:59	15:51
Début zone ravitaillement	83,300	84,700	15:04	14:58	Attention îlot Central	122,000	46,000	15:59	15:51
Fin Zone ravitaillement	85,300	82,700	15:06	15:01	Attention îlot Central	122,100	45,900	15:59	15:51
A droite au rond point sur D137	85,300	82,700	15:06	15:01	Attention îlot Central	122,200	45,800	15:59	15:51
A droite au rond point sur D916a	88,700	79,300	15:11	15:05	Attention îlot Central	122,300	45,700	15:59	15:51
LAIGNEVILLE	89,700	78,300	15:13	15:07	Rond Point toujours D123	122,300	45,700	15:59	15:51
Attention îlot Central	89,700	78,300	15:13	15:07	Attention îlot Central	123,100	44,900	16:00	15:52
Rond Point	89,700	78,300	15:13	15:07	Rond Point	123,100	44,900	16:00	15:52
Passage Surélevé	90,100	77,900	15:13	15:07	Attention îlot Central	123,200	44,800	16:01	15:53
Passage Surélevé	90,400	77,600	15:14	15:08	Attention îlot Central	123,600	44,400	16:01	15:53
Passage Surélevé	90,700	77,300	15:14	15:08	Rond Point	123,600	44,400	16:01	15:53
Passage Surélevé	91,200	76,800	15:15	15:09		124,000	44,000	16:02	15:54
NOGENT SUR OISE	92,700	75,300	15:17	15:11	Attention îlot Central	124,400	43,600	16:02	15:54
4 ème Passage sur la ligne.	93,600	74,400	15:18	15:12	Attention îlot Central	124,500	43,500	16:02	15:54
Attention îlot Central	93,700	74,300	15:18	15:12	Attention îlot Central	124,600	43,400	16:03	15:54
A droite Rond point sur D200	93,800	74,200	15:19	15:12	Attention îlot Central	124,700	43,300	16:03	15:55
Attention îlot Central	95,100	72,900	15:20	15:14	St VAAST - Lès - MELLO	125,600	42,400	16:04	15:56
Attention îlot Central	95,800	72,200	15:21	15:15	MELLO	127,500	40,500	16:07	15:58
Rond Point	95,900	72,100	15:22	15:15	A droite sur D123	127,800	40,200	16:07	15:59
A droite direction MONTATAIRE	96,900	71,100	15:23	15:17	Rétrécissement sur D12	128,600	39,400	16:08	16:00
A gauche sur D123	97,100	70,900	15:23	15:17	MARTINCOURT sur D110	129,200	38,800	16:09	16:01
Attention îlot Central	97,200	70,800	15:23	15:17	ROUSSELOY	131,000	37,000	16:12	16:03
Attention îlot Central	97,300	70,700	15:24	15:17	MEILLEUR GRIMPEUR N°6 Cat:3	132,900	35,100	16:14	16:06
Attention îlot Central	97,400	70,600	15:24	15:17	Attribution 3pts. 2pts. 1pts.	133,900	34,100	16:16	16:07
Attention îlot Central	97,500	70,500	15:24	15:17	Début zone ravitaillement	132,900	35,100	16:14	16:06
Rond Point toujours D123	97,500	70,500	15:24	15:17	Fin Zone ravitaillement	134,900	33,100	16:17	16:08
Attention îlot Central	98,300	69,700	15:25	15:19	A droite au rond point sur D137	134,900	33,100	16:17	16:08
Rond Point	98,300	69,700	15:25	15:19	ARRIVEE 30 KMS	138,000	30,000	16:22	16:13
Attention îlot Central	98,400	69,600	15:25	15:19	A droite au rond point sur D916a	138,300	29,700	16:22	16:13
Attention îlot Central	98,800	69,200	15:26	15:19	LAIGNEVILLE	139,300	28,700	16:24	16:14
Rond Point	98,800	69,200	15:26	15:19	Attention îlot Central	139,300	28,700	16:24	16:14
	99,200	68,800	15:26	15:20	Rond Point	139,300	28,700	16:24	16:14
Attention îlot Central	99,600	68,400	15:27	15:20	Passage Surélevé	139,700	28,300	16:24	16:15
Attention îlot Central	99,700	68,300	15:27	15:20	Passage Surélevé	140,000	28,000	16:25	16:15

75ème GRAND PRIX DE NOGENT SUR OISE

Dimanche 1 Septembre 2019

Lieu	KM Course	KM Restant	Moyenne Km/h	
			42	44
Passage Surélevé	140,300	27,700	16:25	16:16
Passage Surélevé	140,800	27,200	16:26	16:17
NOGENT SUR OISE	142,300	25,700	16:28	16:19
ARRIVEE 25 KMS	143,000	25,000	16:29	16:20
6 ème Passage sur la ligne.	143,200	24,800	16:29	16:20
Attention îlot Central	143,300	24,700	16:29	16:20
A droite Rond point sur D200	143,400	24,600	16:29	16:20
Attention îlot Central	144,700	23,300	16:31	16:22
Attention îlot Central	145,400	22,600	16:32	16:23
Rond Point	145,500	22,500	16:32	16:23
A droite direction MONTATAIRE	146,500	21,500	16:34	16:24
A gauche sur D123	146,700	21,300	16:34	16:25
Attention îlot Central	146,800	21,200	16:34	16:25
Attention îlot Central	146,900	21,100	16:34	16:25
Attention îlot Central	147,000	21,000	16:35	16:25
Attention îlot Central	147,100	20,900	16:35	16:25
Rond Point toujours D123	147,100	20,900	16:35	16:25
Attention îlot Central	147,900	20,100	16:36	16:26
Rond Point	147,900	20,100	16:36	16:26
ARRIVEE 20 KMS	148,000	20,000	16:36	16:26
Attention îlot Central	148,000	20,000	16:36	16:26
Attention îlot Central	148,400	19,600	16:37	16:27
Rond Point	148,400	19,600	16:37	16:27
	148,800	19,200	16:37	16:27
Attention îlot Central	149,200	18,800	16:38	16:28
Attention îlot Central	149,300	18,700	16:38	16:28
Attention îlot Central	149,400	18,600	16:38	16:28
Attention îlot Central	149,500	18,500	16:38	16:28
St VAAST - lès - MELLO	150,400	17,600	16:39	16:30
MELLO	152,300	15,700	16:42	16:32
A droite sur D123	152,600	15,400	16:43	16:33
ARRIVEE 15 KMS	153,000	15,000	16:43	16:33
Rétrécissement sur D12	153,400	14,600	16:44	16:34
MARTINCOURT sur D110	154,000	14,000	16:45	16:35
ROUSSELOY	155,800	12,200	16:47	16:37
MEILLEUR GRIMPEUR N°7 Cat:3	157,700	10,300	16:50	16:40
Attribution 3pts. 2pts. 1pts.	158,700	9,300	16:51	16:41
ARRIVEE 10 KMS	158,000	10,000	16:50	16:40
A droite au rond point sur D137	159,700	8,300	16:53	16:42
ARRIVEE 5 KMS	163,000	5,000	16:57	16:47
A droite au rond point sur D916a	163,100	4,900	16:58	16:47
LAIGNEVILLE	164,100	3,900	16:59	16:48
Attention îlot Central	164,100	3,900	16:59	16:48
Rond Point	164,100	3,900	16:59	16:48
Passage Surélevé	164,500	3,500	17:00	16:49
Passage Surélevé	164,800	3,200	17:00	16:49
ARRIVEE 3 KMS	165,000	3,000	17:00	16:50
Passage Surélevé	165,100	2,900	17:00	16:50
Passage Surélevé	165,600	2,400	17:01	16:50
FLAMME ROUGE DERNIER KM	167,000	1,000	17:03	16:52
NOGENT SUR OISE	167,100	0,900	17:03	16:52
ARRIVEE	168,000	0,000	17:05	16:54

75^{ème} GRAND PRIX INTERNATIONAL DE LA VILLE DE NOGENT-SUR-OISE

PLAN DU PARCOURS, À PARCOURIR 7 FOIS

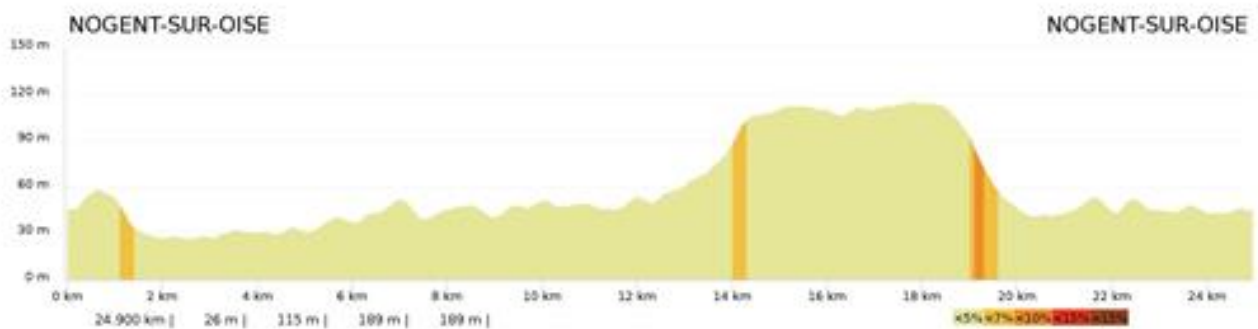
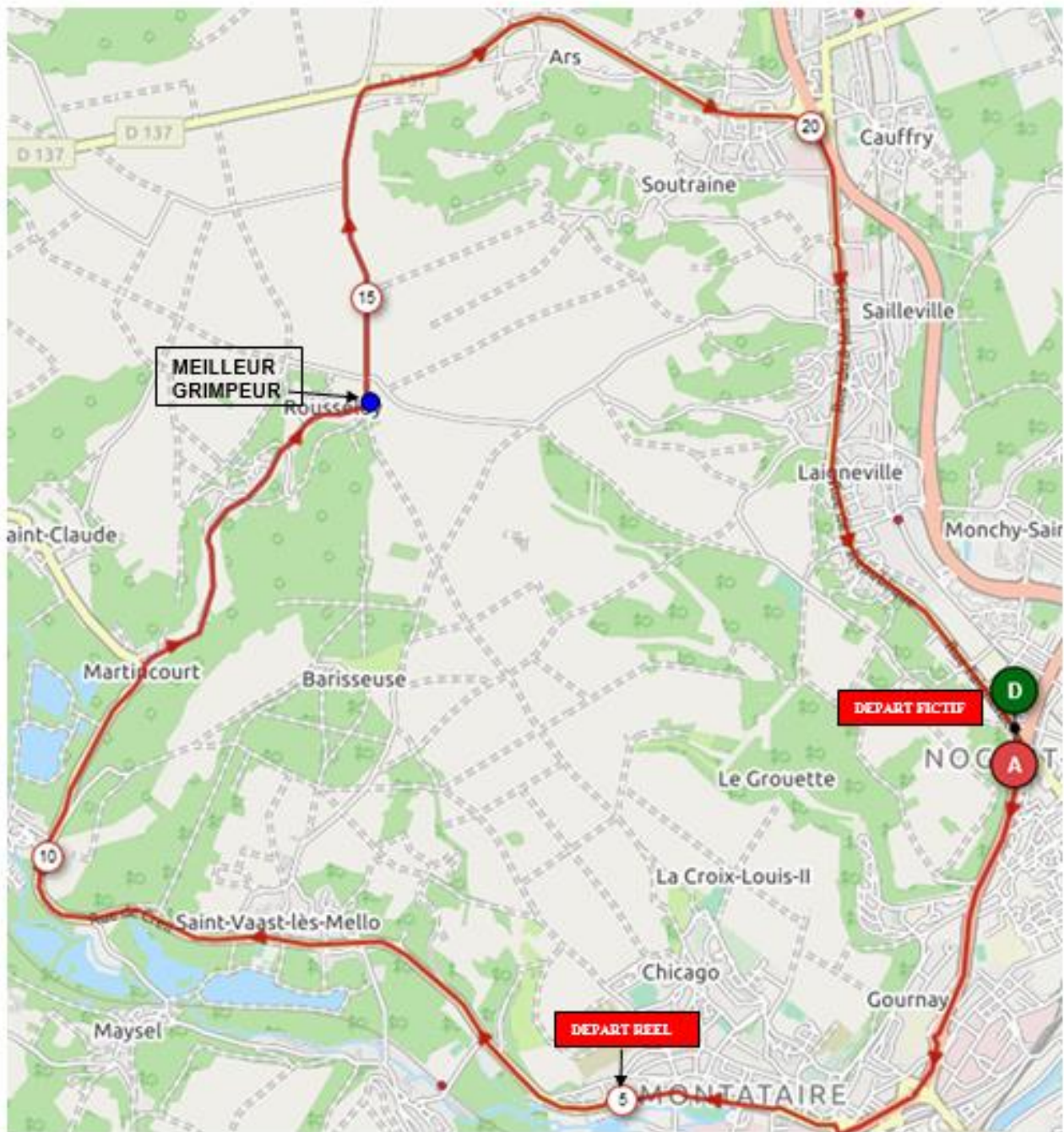

75^{ème} GRAND PRIX INTERNATIONAL DE LA VILLE DE NOGENT-SUR-OISE

ZONE DE RAVITAILLEMENT



75^{ème} GRAND PRIX INTERNATIONAL DE LA VILLE DE NOGENT-SUR-OISE

PLAN DES 3 DERNIERS KILOMETRES

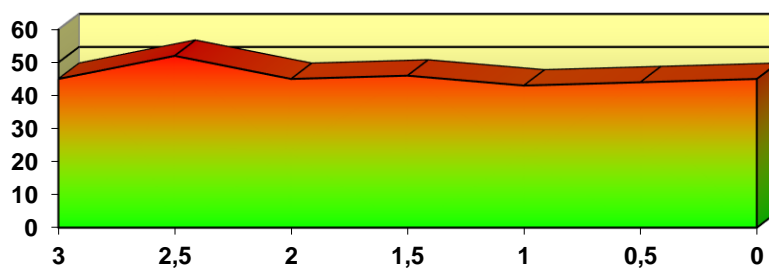
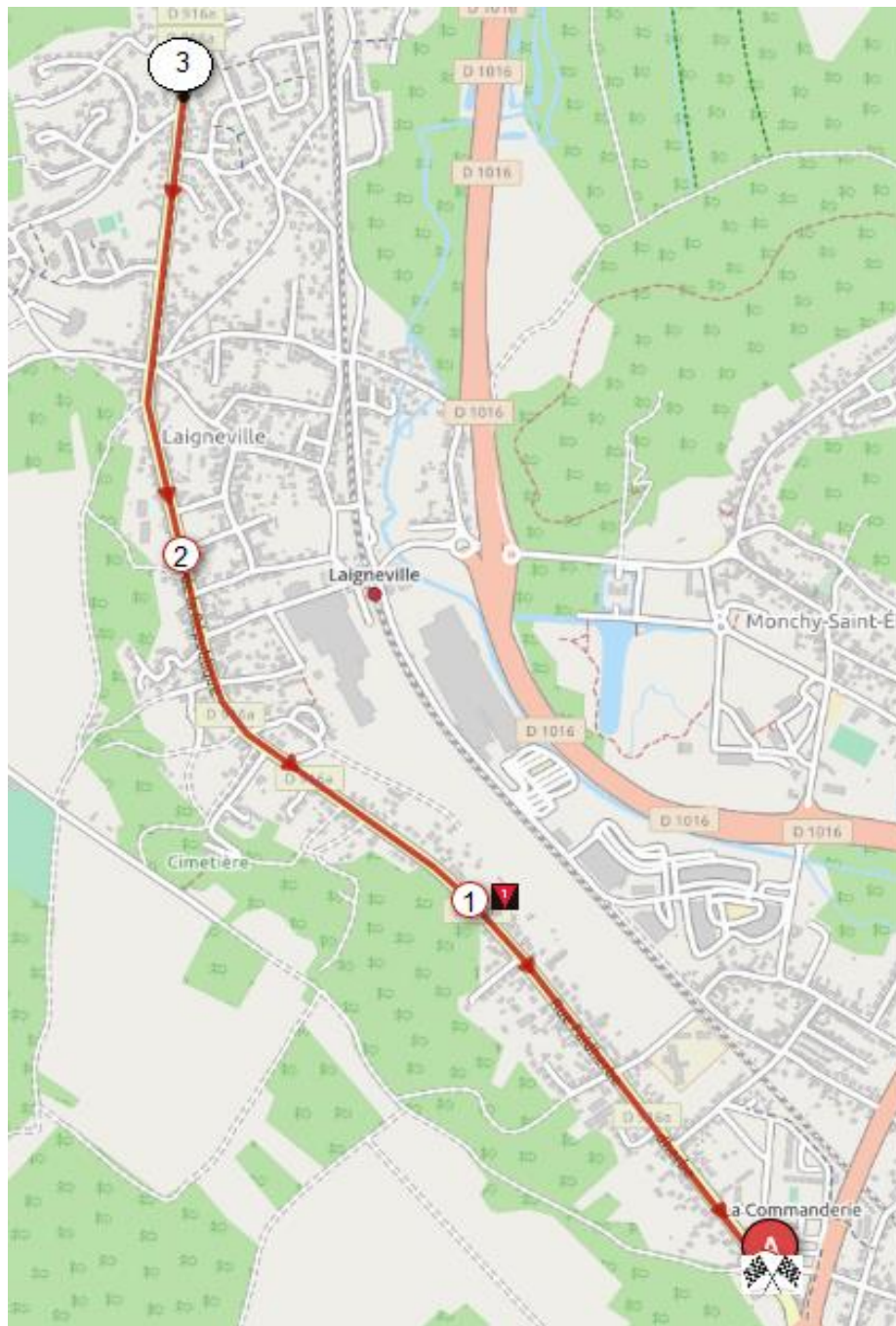

75^{ème} GRAND PRIX INTERNATIONAL DE LA VILLE DE NOGENT-SUR-OISE

ARRIVEE – DEVIATION DIRECTEURS SPORTIFS



75^{ème} GRAND PRIX INTERNATIONAL DE LA VILLE DE NOGENT-SUR-OISE

EQUIPES VALIDEES

		PAYS	EQUIPES
1		France	CYCLO CLUB NOGENT SUR OISE CCNO
2		France	CR4C Roanne
3		France	CHAMBERY CYCLISME FORMATION
4		France	Equipe Cycliste Groupama-FDJ
5		France	L'Amical Vélo Club Aixois (AVC AIX)
6		France	Team U Cube 17
7		France	Natura4Ever-Roubaix Lille Métropole
8		France	Sco Dijon Team matériel-velo.com
9		France	SCOTT Creuse Oxygène Guéret
10		France	VC Rouen 76
11		France	ESEG DOUAI
12		France	CC Etupes
13		France	ESPOIR CYCLISTE SAINT-ETIENNE LOIRE
14		France	CC VILLENEUVE SAINT GERMAIN AISNE CCVSA
15		France	Océane Top 16
16		France	Team Peltrax - CSD
17		France	VCCA Team Pro immo Nicolas Roux

18	1	SUISSE	AKROS THOMUS CYCLING TEAM
19	2	Luxembourg	TEAM DIFFERDANGE GEBA
20	3	Belgique	LOTTOSOUDAL
21	4	Belgique	WB TEAM DEVELOPMENT
22	5	Belgique	TARTELETTO ISOREX
23	6		?