



GRAND PRIX CYCLISTE DES SAPEURS-POMPIERS



3^{ème} Edition

17 au 21 avril 2019



1^{ère} étape
Petit-Bourg- Petit-Bourg



2^{ème} étape
Morne à l'eau- Petit-Canal



3^{ème} étape
Port-Louis- Port-Louis



4^{ème} étape
Vieux-habitants - Saint-Claude

ABYMES



vers l'Excellence

5^{ème} étape
Abymes- Abymes



Les organisateurs remercient l'ensemble des partenaires





#TouchePasÀMonPompier

f | [pompiers.fr](https://twitter.com/pompiers.fr)

SAPEURS POMPIERS
DE FRANCE



Mot des Parrains

Bruno SOUSSEING et Olivier APATOUT

Nous remercions l'organisation pour cette proposition de parrainage que nous avons accueillis et accepté avec plaisir.

Nous sommes des coureurs sur routes et pistes mais avant tout des sportifs.

Le Grand Prix Cycliste des Sapeurs-Pompiers est une belle manifestation sportive dont le but est d'aider les orphelins des sapeurs-pompiers. C'est aussi l'occasion de faire connaître les contours de notre profession et, des différentes manifestations sportives propres au SDIS, qui permettent à un bon nombre de sportifs sapeurs-pompiers de s'épanouir au sein du corps départemental.

Le SDIS organise pour les sapeurs-pompiers plusieurs compétitions dans l'année qui nous permet de nous confronter à d'autres collègues sur le plan départementale, régional et national telle que :

- le challenge de la qualité (100m – 1000m – grimper corde – parcours sportif – saut en hauteurs etc...).
- le CROSS

On participe également à des manifestations populaires comme le Relais Inter Entreprise depuis sa création, et d'autres courses.

Le sport à une place importante dans notre métier. Il est essentiel dans la réalisation de nos différentes missions, c'est aussi un gage de santé.

Nous encourageons, l'ensemble des collègues, leur famille, amis, la population, et tous ceux et celles qui sont sur le département du 17 au 21 Avril 2019 à venir encourager les cyclistes, qui seront sous les couleurs des Sapeurs-Pompiers de la Guadeloupe pour soutenir l'œuvre des Pupilles de France.



Vive le sport





*Mot du Président
du Conseil d'Administration du SDIS 971*

Chers partenaires,
Chers Guadeloupéens,
Chers sapeurs-pompiers,
Chers membres de la presse,

C'est avec plaisir que je vous annonce l'organisation de la 3ème édition du Grand Prix cycliste des sapeurs-pompiers de la Guadeloupe.

Elle est organisée par l'UDSPG (Union Départementale des Sapeurs-Pompiers de la Guadeloupe), l'équipe de l'Excelsior et le SDIS (Service Départemental d'Incendie et de Secours).

Cette compétition placée une nouvelle fois sur le thème de l'ODP (Œuvre Des Pupilles-des sapeurs-pompiers de France), se déroulera pour la première fois en 5 étapes du 17 au 21 avril 2019. Le grand prix comme pour les précédentes éditions est réservé aux équipes de catégorie 1 à 3, soit près de 150 cyclistes attendus.

La compétition porte le nom des sapeurs-pompiers car notre principal objectif est de faire connaître à la population l'ODP à travers notre réseau associatif représenté et coordonné par l'UDSPG.

Le métier de sapeurs-pompiers représente sans aucun doute l'une des professions les plus aimées de nos populations : Cependant il est important de rappeler que ce sont avant tout des hommes et des femmes, père et mère de famille qui, chaque année sont confrontés aux nombreux décès de collègues morts en opération.

L'association de l'ODP a pour objectif d'aider et d'accompagner les familles de nos disparus en service.

C'est aussi pour nous à travers cette manifestation, l'occasion de promouvoir la profession des sapeurs-pompiers, de faire connaître les évolutions qui permettent une meilleure prise en charge de nos concitoyens par les primo-intervenant que nous sommes.

Je tiens à remercier le Conseil Départemental, les maires et les partenaires qui ont bien voulu jouer une nouvelle fois le jeu.

Bonne course !!!

Vivent les sapeurs-pompiers !



Fabert MICHELY





*Mot du Président
de l'Union Départementale des Sapeurs-
Pompiers de la Guadeloupe*

Avec mon Conseil d'Administration, j'ai le plaisir de vous informer de l'organisation de la 3^{ème} édition du Grand Prix cycliste des sapeurs-pompiers se déroulant du 17 au 21 avril 2019.

Grâce à cette nouvelle édition, en co-production avec l'équipe cycliste de l'EXCELSIOR, nous poursuivons notre action de l'année précédente. Ceci, afin de récolter un maximum de fonds, comme les autres Unions Départementales de France et de Navarre, pour l'Œuvre Des Pupilles (ODP) de la Fédération Nationale des Sapeurs-Pompiers de France (FNSPF).

De plus, cette manifestation est une nouvelle occasion de faire connaître notre noble métier. Pour cela, grâce aux villages des départs et des arrivées de la course devant nos Centres d'Incendies et de Secours, la population fera connaissance avec les Hommes et les Femmes qui œuvrent tous les jours pour les aider.

L'ODP est une association reconnue d'utilité publique. Elle vient en aide à tous les enfants de sapeurs-pompiers qui ont perdu un parent et intervient, également, pour soutenir le parent restant.

L'Union Départementale des Sapeurs-Pompiers de la Guadeloupe (L'UDSPG), le Service Départementale d'Incendie et de Secours de la Guadeloupe (SDIS971) souhaitent le plus largement contribuer, chaque année, à consolider ce fond d'entraide. Ceci est un devoir car les Sapeurs-pompiers de Guadeloupe ont déjà été frappés par des drames familiaux.

Nous remercions tous ceux et celles qui ont soutenus les actions précédentes. Par cette nouvelle édition, nous sollicitons tous ceux et celles qui souhaitent nous rejoindre en tant qu'acteur de solidarité afin de contribuer à la réalisation et à la réussite de cet évènement sportif.

Tout seul on va plus vite, ensemble, on va plus loin.

Bonne course !

Capitaine Gilles BISSAINTHE





Mot du président de l'EXCELSIOR

Avant tout merci de nous avoir accordé votre confiance pour l'organisation du « Grand prix des Sapeurs-Pompiers 2019 ».

Nous avons souhaité faire de cette épreuve, un moment unique dans le calendrier cyclisme régional avec un accent singulier pour l'aspect sécuritaire de la caravane

En cette semaine de paques, le grand prix fera rayonner les différentes casernes de pompiers du département sur cinq jours avec les sportifs de renom (CARENE, LOCATIN, LUTIN, SABLON...).

Cette compétition va permettre de découvrir un parcours tracé pour différents profils de coureurs, avec une arrivée inédite aux sommets de la Paillites soit 2 km après le mur de SAINT-CLAUDE.

L'EXCELSIOR et ses membres sont unis autour de cette organisation pour la réussite de la manifestation et remercie le SDIS ainsi que l'UDSP pour la confiance accordée.*

Vive le sport et vive le cyclisme

Frédéric THEOBALD





*Mot du président
du comité régional cycliste de la Guadeloupe
Membre du conseil fédéral de la FFC*

Chers sapeurs-pompiers,
Chers partenaires,
Chers sportifs,

C'est avec plaisir que nous serons aux côtés des sapeurs-pompiers sur cette très belle épreuve qu'est leur grand prix.

Je félicite le SDIS pour l'esprit d'initiative dont ils font preuve en prenant le relai sur cette compétition avec l'Excelsior et l'union départementale des sapeurs-pompiers.

Le Comité Régional de Cyclisme sera présent pour vous encadrer dans la réglementation.

Bonne course à toutes et à tous !

Philibert MOUËZA





Mot du Directeur du SDIS 971

Depuis le 1^{er} aout 2018, j'ai l'honneur d'occuper la fonction de directeur départemental adjoint, ainsi que celle de chef du corps départemental par intérim du SDIS de la Guadeloupe.

Sapeur-pompier depuis 1993, c'est un privilège de contribuer à un tel évènement qui a pour objectif d'aider les familles de sapeurs-pompiers endeuillées par des drames de la vie professionnelle comme de la vie courante.

Depuis le début de l'année 5 familles de sapeurs-pompiers doivent faire face à la disparition tragique d'un père ou d'une mère sapeur-pompier. En 2018, on comptait treize décès de sapeur-pompier en service et, en 2017 trois décès. En deux années ce sont 21 orphelins pris en charges par l'association ODP. Un chiffre malheureusement en constante augmentation, auxquels il faudra rajouter 9 orphelins pour 2019.

Nous ne sommes pas à l'abri d'un décès en service sur notre département, c'est pourquoi aider l'ODP est le devoir de tous les sapeurs-pompiers de la France hexagonale et des outremer, car nous représentons une grande famille. C'est aussi notre devoir de faire connaître l'association ODP à la population du département, qui peut à son tour également porter une contribution à sa mission.

En matière de prévention et de sécurité routière, le SDIS de la Guadeloupe poursuit ses actions en interne, mais également envers le grand public. Nous sommes sur les routes par tous les temps à raison des près de 40000 interventions effectuées en moyenne chaque année.

Si l'on peut constater une légère baisse du nombre de tués sur la route, toutefois, à la date du 17 février 2019, on compte déjà 6 tués : ce sont 6 vies perdues de trop...

Il est donc important que chacun se montre responsable pour améliorer la sécurité de tous. Chacun peut-être le témoin ou l'acteur d'un accident, témoin d'un malaise ou d'autres détresses. Se former aux gestes de premiers secours et adopter les bons réflexes est primordial, dans l'attente de l'arrivée des Premiers Secours que sont les sapeurs-pompiers et les services concourants au secours à personnes. Un pour tous et tous pour un !

La sécurité routière est de la responsabilité de tous !

Bonne course !



Colonel Jean-Paul LEVIF





Chers collègues Sapeurs-Pompiers,

Chers amis cyclistes,

Chers sportifs

Vous connaissez tous ma passion pour la petite reine, et mon engagement pour le développement du cyclisme Guadeloupéen.

Il y a trois ans, j'ai réussi à convaincre les Présidents des conseils d'administration du SDIS et de l'UDSPG de créer le Grand Prix des Sapeurs-pompiers (GPSP)

Nous avons envisagé ensemble un tracé qui relierait les casernes afin de promouvoir les valeurs communes des Sapeurs-pompiers et des cyclistes... Engagement, Courage et Combativité.

Ma vie est étroitement liée au monde du cyclisme et j'ai d'ailleurs, dans l'exercice de mes fonctions professionnelles, collaboré avec de nombreux organisateurs, pour la sécurité des coureurs de nombreuses manifestations.

Le SDIS révèle chaque année dans ses rangs, de très grands champions et notamment au sein du peloton Guadeloupéen.

Le GPSP est une course à étapes minutieusement tracée avec le Président de l'EXCELSIOR, pour offrir à nos cyclistes locaux, une occasion supplémentaire de préparer les échéances estivales.

Attendez-vous à être surpris par des étapes inédites et parfois difficiles.

Au moment où je raccroche ma veste d'intervention et où je tire ma révérence professionnelle, je suis très fier d'avoir œuvré pour ce grand prix qui s'ouvre sur sa 3eme édition.

Que la fête soit belle avec le Grand Prix des Sapeurs-pompiers de Guadeloupe

Adjudant-Chef LAURENT Lambert



dition



l prix



eurs-pc



2019



Le grand prix des sapeurs-pompiers 2019 se déroulera sur cinq jours, le mercredi 17 avril jusqu'au dimanche 21 avril 2019.

Cette une compétition à étape et inscrit au calendrier régional afin de permettre aux coureurs de progresser et valoriser les sapeurs-pompiers.

17 avril à 14 heures : La première étape **Petit-Bourg- Petit-Bourg**

18 avril à 14 heures : La deuxième étape : **Morne à l'eau- Petit-Canal**

19 avril à 8 h 30 : La troisième étape : **Port-Louis- Port-Louis** : contre la montre individuelle

20 avril à 13 heures : La quatrième étape : **vieux-habitants – Saint-Claude**

21 avril à 10 heures : **Abymes- Abymes**

5 maillots de leader :



- **Jaune** : leader classement général au temps
- **Vert** : classement aux points
- **Pois rouge** : meilleur grimpeur
- **Blanc** : meilleur jeune 19- 22 ans
- **Rouge** : combativité

Le règlement appliqué sera celui de la fédération Française de Cyclisme





Parcours officiel de l'épreuve

Grand Prix des Sapeurs-Pompiers 2019						
  		Kms	H/DEPART			
Mercredi 17 Avril 2019 Petit-Bourg → Petit-Bourg 1 ^{er} Etape : 103,000 km		103,000	14:00:00			
		Emmargement :				
N° de Route	Itinéraires	Kms Parcours	Kms Restants	Heures de Passage km/H 35	Heures de Passage km/H 40	Observations
PETIT BOURG						
N2002	Départ Réel: Devant la Caserne SDIS	0,000	103,000	14:00:00	14:00:00	Départ Réel
N1	Rond-Point Montébello	0,400	102,600	14:00:41	14:00:36	
N1	Colin	5,200	97,800	14:08:55	14:07:48	
D23	Echangeur de Versailles	7,000	96,000	14:12:00	14:10:30	
D23	Baubin Ecole	8,000	95,000	14:13:43	14:12:00	
BAIE-MAHAULT						
D23	Carrefour la Retraite	10,300	92,700	14:17:39	14:15:27	
RC	Blachon	13,300	89,700	14:22:48	14:19:57	
N2	Giratoire Belcourt	14,100	88,900	14:24:10	14:21:09	
N1	Bretelle Bernard	15,200	87,800	14:26:03	14:22:48	
PETIT-BOURG						
N1	Arnouville	18,000	85,000	14:30:51	14:27:00	
7 Fois le Circuits						
N1	Carrefour Chemins de Cadou	18,500	84,500	14:31:43	14:27:45	
D2	Daubin Ecole	19,200	83,800	14:32:55	14:28:48	SPRINT 1
PETIT-BOURG						
D2	Carrefour la Retraite	21,600	81,400	14:37:02	14:32:24	
RC	Blachon	24,400	78,600	14:41:50	14:36:36	
N1	Giratoire Belcourt	25,500	77,500	14:43:43	14:38:15	
N1	Bretelle Bernard	26,500	76,500	14:45:26	14:39:45	
PETIT-BOURG						
N1	Arnouville	29,300	73,700	14:50:14	14:43:57	
N1	Carrefour Chemins de Cadou	29,700	73,300	14:50:55	14:44:33	Rav,Ouv
N1	Carrefour Chemins de Cadou 2 ^{ème} Tours	40,700	62,300	15:09:46	15:01:03	
N1	Carrefour Chemins de Cadou 3 ^{ème} Tours	51,700	51,300	15:28:38	15:17:33	SPRINT 2
N1	Carrefour Chemins de Cadou 4 ^{ème} Tours	62,700	40,300	15:47:29	15:34:03	
N1	Carrefour Chemins de Cadou 5 ^{ème} Tours	73,700	29,300	16:06:21	15:50:33	SPRINT 3
N1	Carrefour Chemins de Cadou 6^{ème} Tours	84,700	18,300	16:25:12	16:07:03	Rav,Ferm
N1	Carrefour Chemins de Cadou 7 ^{ème} Tours	95,700	7,300	16:44:03	16:23:33	
N1	Colin	98,000	5,000	16:48:00	16:27:00	5 KMS
N1	Basse Lézarde	99,000	4,000	16:49:43	16:28:30	
N1	Passerelle	100,000	3,000	16:51:26	16:30:00	3 KMS
N1	Petit-Bourg Nouvelle Route	101,000	2,000	16:53:09	16:31:30	GPM
N1	Bas Carrère	102,000	1,000	16:54:51	16:33:00	1 KM
N1	Giratoire Montébello	102,500	0,500	16:55:43	16:33:45	
ARRIVEE : Petit Bourg SDIS		103,000				
D33	ARRIVEE : Petit Bourg SDIS	103,000	0,000	16:56:34	16:34:30	Arrivée







Grand Prix des Sapeurs-Pompiers 2019



Kms	H/DEPART
122,000	14:00:00

Jeudi 18 Avril 2019

Morne-à-L'Eau → Petit-Canal

Emmargement : Morne-à-L'Eau SDIS

2^{ème} Etape : 82,000 km

N° de Route	Itinéraires	Kms Parcours	Kms Restants	Heures de Passage km/H 36	Heures de Passage km/H 41	Observations
MORNE A L'EAU						
N5	Départ Réel :Blanchet SDIS	0,000	122,000	14:00:00	14:00:00	Départ Réel
MOULE						
N5	Carrefour Lacroix	1,800	120,200	14:03:00	14:02:38	
D113	Néron	2,600	119,400	14:04:20	14:03:48	
D120	Sainte Margueritte Ecole	3,800	118,200	14:06:20	14:05:34	SPRINT1
PETIT-CANAL						
D120	Carrefour Gros Cap	11,600	110,400	14:19:20	14:16:59	
ANSE-BERTRAND						
D120	Campêche	17,000	105,000	14:28:20	14:24:53	
D102	Carrefour Marie Thèrese	20,000	102,000	14:33:20	14:29:16	
D122	Porte d'enfert Sommet	24,200	97,800	14:40:20	14:35:25	GPM 3ème cat
D122	Carrefour Vigie	29,000	93,000	14:48:20	14:42:26	Rav. Ouvert
N8	Carrefour Macaille	34,000	88,000	14:56:40	14:49:45	GPM 4ème cat
N6	Anse Bertrand Mairie	34,600	87,400	14:57:40	14:50:38	
PORT-LOUIS						
N6	Goguette	38,000	84,000	15:03:20	14:55:37	
RC	Port Louis SDIS	42,000	80,000	15:10:00	15:01:28	SPRINT2
N6	Pont de Gaschet	46,000	76,000	15:16:40	15:07:19	
PETIT-CANAL						
5 Fois le Circuits						
N6	Carrefour Clugny	47,800	74,200	15:19:40	15:09:57	
N8	Carrefour Vermont	49,700	72,300	15:22:50	15:12:44	
N8	Carrefour Dumaine	52,400	69,600	15:27:20	15:16:41	
N8	Giratoire Bazin	53,400	68,600	15:29:00	15:18:09	
N6	Carrefour Balin	54,200	67,800	15:30:20	15:19:19	
N6	Petit Canal Ligne Arrivée	57,800	64,200	15:36:20	15:24:35	SPRINT3
N6	Petit Canal Stade	58,600	63,400	15:37:40	15:25:45	
N6	Carrefour Clugny	97,000	25,000	16:41:40	16:21:57	Rav. Fermé
N6	Carrefour Clugny	109,300	12,700	17:02:10	16:39:57	
Puis						
N8	Carrefour Vermont	111,200	10,800	17:05:20	16:42:44	
N8	Carrefour Dumaine	114,200	7,800	17:10:20	16:47:07	5 KMS
N8	Giratoire Bazin	118,200	3,800	17:17:00	16:52:59	
N1	Brételle Bréfort	118,600	3,400	17:17:40	16:53:34	
N1	brételle Bréfort 2 Tours	118,800	3,200	17:18:00	16:53:51	
N6	Balance Balin	119,000	3,000	17:18:20	16:54:09	3 KMS
N6	Carrefour Maisoncelle	120,000	2,000	17:20:00	16:55:37	
N6	Ravine Deville	121,000	1,000	17:21:40	16:57:04	1 KM
N6	ARRIVEE : Petit-Canal de la Place du Bourg	122,000	0,000	17:23:20	16:58:32	Arrivée





Grand prix du SDIS 2019 - 2ème étape



Source : IGN 2017 - Service SIG - Y2 - 01/09/18





Grand Prix des Sapeurs-Pompiers 2019

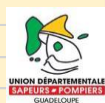

Kms	H/DEPART
31,000	8:30:00

Vendredi 19 Avril 2019

Port-Louis → Port-Louis

Emmargement: 07h30 sdis port-louis

3^{ème} Etape CLM : 31,000 km

N° de Route	Itinéraires	Kms Parcours	Kms Restants	Heures de Passage km/H 38	Heures de Passage km/H 45	Observations
PORT-LOUIS						
D1	Départ Réel : Port-Louis SDIS	0,000	31,000	8:30:00	8:30:00	Départ Réel
N6	Carrefour Montalègre	2,000	29,000	8:33:09	8:32:40	
N8	Carrefour Philisbourg	6,000	25,000	8:39:28	8:38:00	
ANSE-BERTRAND						
D120	Carrefour Bellevue	10,000	21,000	8:45:47	8:43:20	
D120	Campêche	11,000	20,000	8:47:22	8:44:40	
PETIT-CANAL						
D120	Carrefour Saint Geneviève	16,700	14,300	8:56:22	8:52:16	
D1	Duval	19,000	12,000	9:00:00	8:55:20	
N8	Carrefour Les Mangles	21,500	9,500	9:03:57	8:58:40	
PORT-LOUIS						
N8	Carrefour Vermont	22,500	8,500	9:05:32	9:00:00	
N8	Carrefour Pelletan	25,300	5,700	9:09:57	9:03:44	
D128	Bellin	27,300	3,700	9:13:06	9:06:24	
N6	Carrefour Beauport	30,400	0,600	9:18:00	9:10:32	
D1	ARRIVEE : Port-Louis SDIS	31,000	0,000	9:18:57	9:11:20	Arrivée





Grand prix du SDIS 2019 - 3ème étape

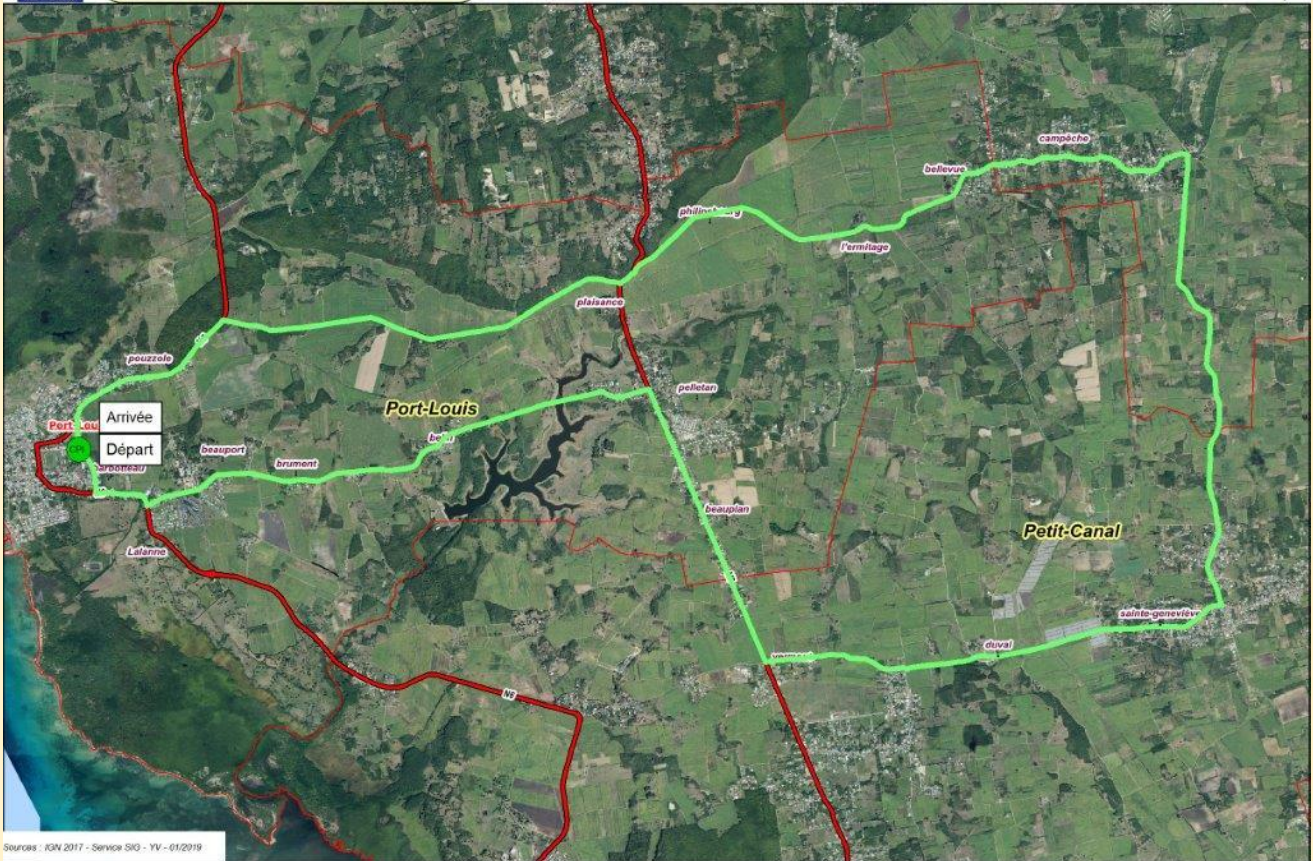



Grand Prix des Sapeurs-Pompiers 2019						
				Kms	H/DEPART	
				95,000	13:00:00	
Samedi 20 Avril 2019						
Vieux-Habitants → Saint Claude				Emmargement 12h00 sdis vieux-habitants		
4 ^{ème} Etape : 95,000km						
N° de Route	Itinéraires	Kms Parcours	Kms Restants	Heures de Passage km/H 34	Heures de Passage km/H 38	Observations
VIEUX-HABITANTS						
N2	Départ Réel :Vieux-Habitants SDIS	0,000	95,000	13:00:00	13:00:00	Départ Réel
N2	Rocroy	2,000	93,000	13:03:32	13:03:09	
BAILLIF						
N2	Baillif Mairie	7,000	88,000	13:12:21	13:11:03	SPRINT 1
BASSE-TERRE						
N1	Giratoire des Chevaux	11,400	83,600	13:20:07	13:18:00	
GOURBEYRE						
D6	Rivière Sens	13,300	81,700	13:23:28	13:21:00	
VIEUX_FORT						
D6	Vieux-Fort Mairie	18,400	76,600	13:32:28	13:29:03	
TROIS-RIVIERE						
D6	Carrefour Grand Anse	26,000	69,000	13:45:53	13:41:03	GPM 2ème cat
D6	Trois Rivière Bourg	27,400	67,600	13:48:21	13:43:16	
N1	Carrefour Sapotille/chemin neuf	30,100	64,900	13:53:07	13:47:32	Ravit, Ouvert
CAPESTERRE						
N1	Allée Dumanoir	39,000	56,000	14:08:49	14:01:35	
RC	Front de Mer	41,000	54,000	14:12:21	14:04:44	
RC	Capesterre SDIS	42,100	52,900	14:14:18	14:06:28	SPRINT 2
N1	Rond Point Kasseverie	43,100	51,900	14:16:04	14:08:03	
N1	Capesterre Nouvelle Route	45,000	50,000	14:19:25	14:11:03	
N1	Giratoire Bois Debout	47,000	48,000	14:22:56	14:14:13	
N1	Saint Sauveur/ salé	48,700	46,300	14:25:56	14:16:54	GPM 2ème cat
TROIS-RIVIERE						
N1	carrefour sapotille/chemin neuf	54,200	40,800	14:35:39	14:25:35	
D6	Trois Rivière Bourg	57,200	37,800	14:40:56	14:30:19	
D8	Carrefour Regrètté	58,000	37,000	14:42:21	14:31:35	
D8	Regrettée Sommet	60,700	34,300	14:47:07	14:35:51	GPM 1ère cat
D7	Rond Point Dolé	64,700	30,300	14:54:11	14:42:09	Ravit, Fermé
D7	Route de Dolé	67,000	28,000	14:58:14	14:45:47	
D6	Carrefour Grand Anse	70,000	25,000	15:03:32	14:50:32	
VIEUX_FORT						
D6	Vieux Fort Mairie	77,600	17,400	15:16:56	15:02:32	SPRINT 3
GOURBEYRE						
D6	Rivière Sens	83,000	12,000	15:26:28	15:11:03	
BASSE-TERRE						
N1	Giratoire Chevaux	85,000	10,000	15:30:00	15:14:13	
N1	Giratoire Boligne	87,000	8,000	15:33:32	15:17:22	
SAINT-CLAUDE						
	Avenue Gaston Feuillard	89,000	6,000	15:37:04	15:20:32	
D26	Ducharmoy	90,000	5,000	15:38:49	15:22:06	5 KM
N3	Montéran	91,000	4,000	15:40:35	15:23:41	
N3	Hopital Psych	92,000	3,000	15:42:21	15:25:16	3 KM
N3	Saint-Claude Bourg	93,000	2,000	15:44:07	15:26:51	
D11	Morne Houel	94,000	1,000	15:45:53	15:28:25	1 KM gpm HC
D11	ARRIVEE : Route de la Soufrière Devant la Paillites	95,000	0,000	15:47:39	15:30:00	Arrivée



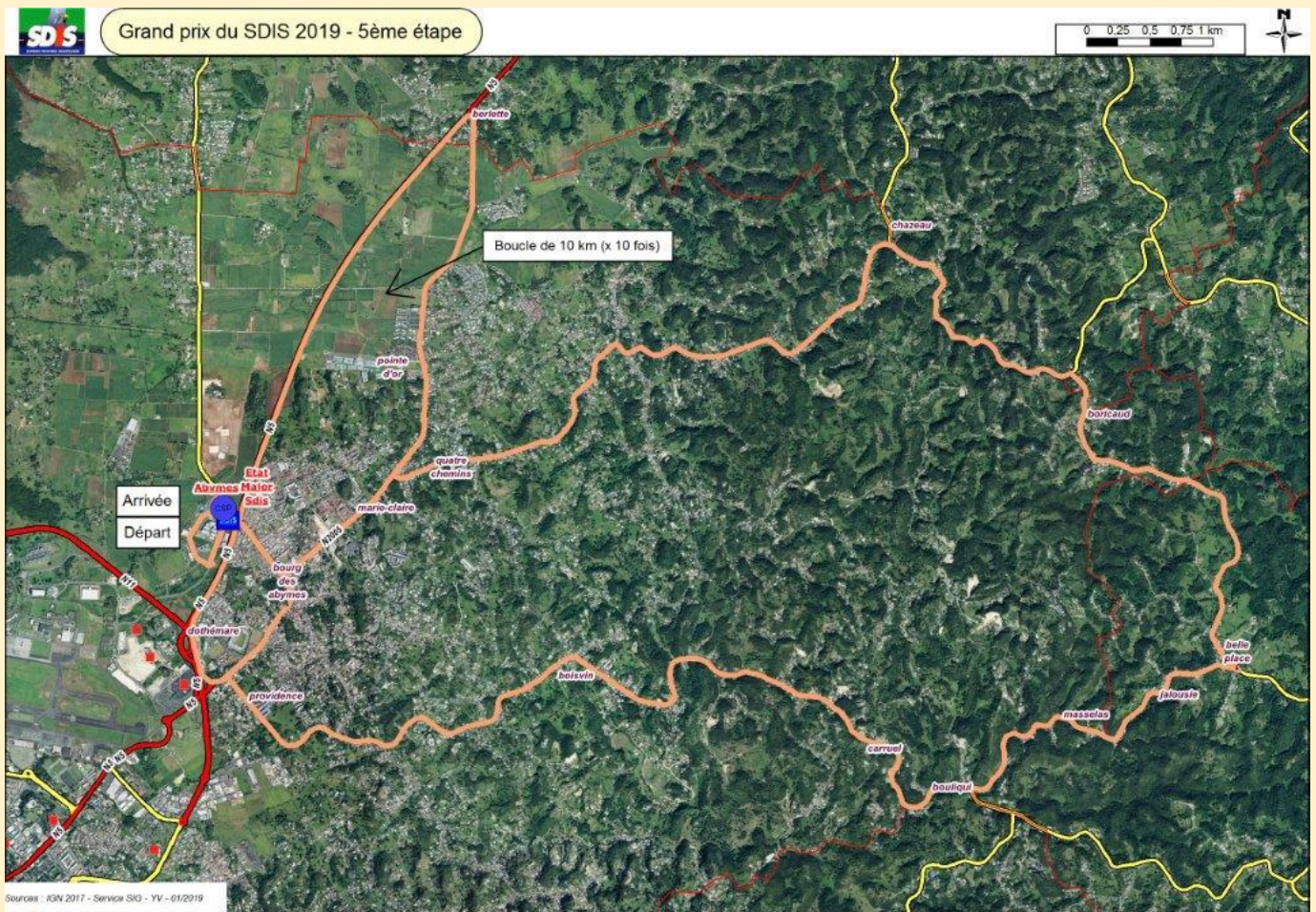



Grand Prix des Sapeurs-Pompiers 2019



Kms	H/DEPART
130,000	10:00:00

Dimanche 21 Avril 2019

Abymes → Abymes



En margemen 08h 30 sdis abymes

5 ème Etape : 130,000km

N° de Route	Itinéraires	Kms Parcours	Kms Restants	Heures de Passage km/H 38	Heures de Passage km/H 42	Observations
ABYMES						
	Départ Fictif :Abymes SDIS 09h45					
D126	Départ Réel :Abymes Mairie	0,000	130,000	10:00:00	10:00:00	Départ Réel
D126	Carrefour Providence	0,700	129,300	10:01:06	10:01:00	
D102	Boivin Ecole	4,400	125,600	10:06:57	10:06:17	SPRINT 1
D102	Carrefour Bouliqui	8,600	121,400	10:13:35	10:12:17	
SAINTE-ANNE						
D102	Masselas Sommet	11,000	119,000	10:17:22	10:15:43	GPM 3ème cat
D102	Carrefour Belle Place	11,400	118,600	10:18:00	10:16:17	
ABYMES						
D110	Boricaud Ecole	14,600	115,400	10:23:03	10:20:51	
D101	Carrefour Chazeau	17,000	113,000	10:26:51	10:24:17	
D101	Carrefour Doubs	19,600	110,400	10:30:57	10:28:00	
D126	Quatre Chemins	22,000	108,000	10:34:44	10:31:26	
D126	Abymes Mairie	23,400	106,600	10:36:57	10:33:26	
D126	Giratoire Providence	24,300	105,700	10:38:22	10:34:43	
10 Fois le Circuits						
N5	Giratoire Pérrin	25,700	104,300	10:40:35	10:36:43	
N5	Nouvelle Route Morne à L'eau	27,500	102,500	10:43:25	10:39:17	
N5	Giratoire Berlette	29,500	100,500	10:46:35	10:42:09	
D126	Palais Royal	30,700	99,300	10:48:28	10:43:51	Ravit, Ouvert
D126	Quatre Chemins	32,600	97,400	10:51:28	10:46:34	
D126	Abymes Mairie	34,000	96,000	10:53:41	10:48:34	
D126	Giratoire Providence	34,800	95,200	10:54:57	10:49:43	
N5	Giratoire Pérrin 1 ère Tour	36,300	93,700	10:57:19	10:51:51	
N5	Giratoire Pérrin 2 ème Tour	46,300	83,700	11:13:06	11:06:09	
N5	Giratoire Pérrin 3 ème Tours	56,300	73,700	11:28:54	11:20:26	SPRINT 2
N5	Giratoire Pérrin 4 ème Tours	66,300	63,700	11:44:41	11:34:43	
N5	Giratoire Pérrin 5 ème Tours	76,300	53,700	12:00:28	11:49:00	
N5	Giratoire Pérrin 6 ème Tours	86,300	43,700	12:16:16	12:03:17	SPRINT 3
N5	Giratoire Pérrin 7 ème Tours	86,300	43,700	12:16:16	12:03:17	
N5	Giratoire Pérrin 8 ème Tours	106,300	23,700	12:47:51	12:31:51	Ravit, Fermé
N5	Giratoire Pérrin 9 ème Tours	116,300	13,700	13:03:38	12:46:09	
	Boiripeaux	121,000	9,000	13:11:03	12:52:51	5 km
D126	Abymes Mairie	126,000	4,000	13:18:57	13:00:00	
D126	Giratoire Providence	127,000	3,000	13:20:32	13:01:26	3 km
N5	Cochon Plus	128,000	2,000	13:22:06	13:02:51	
Puis						
N5	Entrée Zone Dohémare	129,000	1,000	13:23:41	13:04:17	1 km
	ARRIVEE : Abymes SDIS	130,000	0,000	13:25:26	13:05:20	⌚ Arrivée





Classements



Classement Général aux temps

Le classement général individuel au temps s'obtient par l'addition des temps enregistrés par les chronométreurs dans toutes les étapes courues, compte tenu des pénalités éventuelles en temps.

En cas d'égalité de temps au classement général individuel, les centièmes du contre la montre seront pris en compte puis il est fait appel à l'addition des places obtenues à chaque étape et , en dernier ressort, à la place obtenue dans la dernière étape disputée.

Le classement portera attribution d'un MAILLOT JAUNE





Classement par points (Meilleur sprinter)



Syndicat mixte de transport

Un classement par points est établi par l'addition des points obtenus à l'arrivée de la 1^{ère} étape, 2^{ème} et 5^{ème} étape.



Classement du Meilleur Grimpeur



Le classement général individuel de la montagne s'obtient par l'addition des points attribués.

Le leader du classement du meilleur grimpeur porte le MAILLOT BLANC A POIS ROUGE.



Classement du Meilleur Jeune



Le classement général individuel du meilleur Jeune est réservé aux coureurs âgés de 19 ans à 22 ans (nés entre 1997 et 2000). Ce classement s'obtient selon la place de ces coureurs dans le classement général individuel au temps. Le vainqueur étant le mieux placé dans ce classement.

Le leader de ce classement du meilleur jeune porte le MAILLOT BLANC.



Classement du « Meilleur Éteigneur de Feu »

« COMBATIVITE »

Un classement par point est établi par l'addition des points obtenus dans les sprints intermédiaires de chaque étape en ligne, qui sont au nombre de trois.





1-Maillot Jaune : classement général individuel au temps

2-Maillot vert : classement général par points

3-Maillot blanc à pois rouge : classement général de la montagne

4-Maillot blanc : classement général du meilleur jeune

5-Maillot rouge : classement sprint intermédiaires

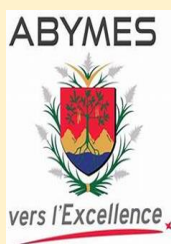



BON GRAND PRIX DES SAPEURS-POMPIERS 2019
ET
BONNE CHANCE A TOUS





GRAND PRIX CYCLISTE DES SAPEURS-POMPIERS



3^{ème} Edition



17 au 21 avril 2019



1^{ère} étape
Petit-Bourg - Petit-Bourg



2^{ème} étape
Morne à l'eau - Petit-Canal



3^{ème} étape
Port-Louis - Port-Louis



4^{ème} étape
Vieux-habitants - Saint-Claude

ABYMES



vers l'Excellence

5^{ème} étape
Abymes - Abymes



Les organisateurs remercient l'ensemble des partenaires

