

17 MARS 2019

PARIS TROYES

61^e
ÉDITION



NOGENT-SUR-SEINE
VILLE DÉPART



14h30

ÉCOLE DE CYCLISME

14h30 à 16h30

CONCERT ANNÉES 80
FROCK 'N' ROLL CHEUCHEU

15h30

CARAVANE PUBLICITAIRE

16h

ARRIVÉE

RETRANSMISSION DE LA COURSE
EN DIRECT À L'ARRIVÉE
SUR ÉCRAN GÉANT PAR



61^e PARIS-TROYES

Dimanche 17 Mars 2019

Union Vélocipédique de L'Aube



PALMARES

Amateur

1959 M. Bauchet
1960 D. Dhieux
1961 C. Faveaux
1962 R. Jube
1963 M. Sinoquet
1964 J-P. Puccianti
1965 A. Desvages
1966 A. Tamanes
1967 R. Bouloux
1968 H. Hiddinga
1969 J. Thomazeau
1970 C. Poissenot
1971 non disputé
1972 J. Esclassan
1973 G. Dholats
1974 G. Colinelli
1975 non disputé
1976 H. Linard
1977 Van Vlaslaer
1978 G. Jones
1979 P. Badouard
1980 M. Larpes

International

1981 J. Liekens
1982 N. Emonds
1983. M. Durant
1984 C. Bomans
1985 J-J. Philipp
1986 Van Itterbeeck
1987 F. Gallerne
1988 L. Bezault

1989 H. Lepinay
1990 T. Arnould
1991 T. Dupuis
1992 Faivre-Pierret
1993 S. Hemsall
1994 G. Fraser
1995 D. Moretti
1996 J. Gannat
1997 E. Salvétat
1998 S. Ruskys
1999 M. Chanoine
2000 C. Marcoux
2001 J. Medina
2002 M. Buffaz
2003 X. Pache
2004 O. Grammaire

UCI Europe Tour

2005 F. Brard
2006 Y. Trofimov
2007 Y. Trofimov
2008 J-L Delpech
2009 Y. Talabardon
2010 C. Pineau
2011 J. Hivert
2012 JM. Bideau
2013 JM. Bideau
2014 S. Tronet
2015 D. Menut
2016 R. Barbier
2017 Y. Issaad
2018 A. Petit
2019 ?

SOMMAIRE

Palmarès.....	3
Le Détail de l'Organisation / Hôpitaux.....	4
Le Règlement de l'épreuve.....	5
Carte géographique du parcours.....	6-7
Le profil de Paris Troyes.....	8
Tableau des horaires.....	9
Carte de la ville « Départ » : Nogent /Seine.....	10
Carte géographique des 10 derniers Km.....	11
Carte géographique du dernier km.....	12
Carte de la zone arrivée "stade de l'Aube".....	13

LE DETAIL DE L'ORGANISATION

ZONE DE DEPART : Nogent/Seine

Permanence :

Mairie de Nogent/Seine de 8H30 à 10H00
Responsables : Florian MORIZOT 06 71 02 88 98
Jean François BARSOT 06 15 32 23 76
Retrait des dossards, des plaques de cadre...

Réunion des directeurs sportifs :

Mairie de Nogent/Seine salle du Conseil Municipal à 10h15

Réunion Technique Pilotes (autos-motos) :

Mairie de Nogent/Seine salle du Conseil Municipal à 10H45
Conformément aux dispositions de l'article 2.2.034 bis

Toilettes :

Mairie de Nogent/Seine

Emargement des coureurs :

Podium ligne de départ de 10H30 à 11H55

Rassemblement des coureurs :

Devant la Mairie à 12H00

Départ fictif :

Même endroit à 12H05

Départ réel :

Sortie de Nogent/Seine sur la D54 à 12h15 (km0)

ZONE D'ARRIVEE : Troyes Stade de l'Aube

Permanence :

Stade de l'Aube à partir de 15h
Responsable : Cédric ADAM

Ligne d'arrivée :

Ave Robert Schumann, face au Stade de l'Aube

Salle des commissaires :

Stade de l'Aube

Cérémonie protocolaire :

Salons du Stade de l'Aube

Réception-Remise des prix/frais :

Salons du Stade de l'Aube

Contrôle Anti-dopage :

Stade de l'Aube

Parking Equipes :

Derrière la salle omnisports, devant le siège de l'ESTAC

Vestiaire-Douches :

Stade de l'Aube

ORGANIGRAMME :

- **Directeur Général :**
Jean François BARSOT 06 15 32 23 76
- **Directeur de course :**
Florian MORIZOT 06 71 02 88 98
- **Secrétaire :**
Yves CARRIER 03 25 75 83 78
- **Trésorier :**
Jacky PARCELLIER 06 33 40 99 12
- **Responsable ligne d'arrivée :**
Cédric ADAM 06 99 59 67 28
- **Responsable des signaleurs :**
Michel BAUDOUIN 06 73 23 17 35
- **Médecin :**
Dr Karim AMRANE 06 84 68 43 10
- **Ambulance :**
Ambulances Saint Luc
- **Ardoisier :**
Quentin DUBIARD
- **Photo finish :**
Lionel CARADEC
- **Informatique :**
Lionel CARADEC
- **Speaker :**
Jean Michel QUERE
- **Information course :**
Radio : Assistance Sport Passion
Moto info : Assistance Sport Passion
Radio Tour : Hervé DANCERELLE
- **Assistance dépannage neutre :**
voiture 1 : Assistance Sport Passion
voiture 2 : Assistance Sport Passion
voiture 3 : UVAube

COLLEGE DES COMMISSAIRES :

- **Président du jury :** DIEDEREN Thierry
- **Juge à l'arrivée :** DUMAS Audrey
- **Commissaire 1 :** BASTIEN Laurent
- **Commissaire 2 :** CRAMETTE Rodolphe
- **Commissaire moto 1 :** SALOMEZ Thierry
- **Commissaire moto 2 :** MAZZETTA Daniel

HOPITAUX

Romilly-sur-Seine :

Centre Hospitalier
1, rue Paul Vaillant Couturier
10100 Romilly sur Seine
Tél. : 03 25 21 96 00

Troyes :

Centre Hospitalier des Hauts-Clos
101, avenue Anatole France
10000 Troyes
Tél. : 03 25 49 49 49 (serveur vocal)

LE REGLEMENT DE L'ÉPREUVE

ARTICLE 1 : ORGANISATION

L'épreuve Paris-Troyes est organisée par l'Union Véloceipédique de l'Aube (directeur général : M. Jean-François BARSOT – 63, avenue Pasteur 10000 Troyes – France) sous les règlements de l'Union Cycliste Internationale.

Elle se dispute le dimanche 17 mars 2019.

ARTICLE 2 : TYPE D'ÉPREUVE

L'épreuve est réservée aux athlètes des catégories de classe ME et MU et est inscrite au calendrier UCI Europe Tour.

L'épreuve est classée en classe 2. Conformément au règlement UCI, article 2.1.002, elle attribue les points suivants : pour le classement UCI Europe Tour.

Le barème des points UCI applicable est :

Place	Points en classe 2
Vainqueur	40
2 ^e	30
3 ^e	25
4 ^e	20
5 ^e	15
6 ^e	10
7 ^e	5
8 ^e	3
9 ^e	3
10 ^e	3

ARTICLE 3 : PARTICIPATION

Conformément à l'article 2.1.005 du règlement UCI, l'épreuve est ouverte aux équipes suivantes :

- Equipes Continentales Professionnelles UCI étrangères (max 2)
- Equipes Continentales Professionnelles UCI françaises
- Equipes Continentales UCI
- Equipes nationales
- Equipes régionales et de club

Conformément à l'article 2.2.003 du règlement UCI, le nombre de coureurs par équipe est compris entre 5 et 7.

Le nombre maximum de participants est fixé à 175 coureurs.

ARTICLE 4 :

La permanence de départ se tient le dimanche 17 mars 2019 de 8h30 à 10h00 à la mairie de Nogent/Seine.

La confirmation des partants et le retrait des dossards par les responsables des équipes se font à la permanence de 8h30 à 10h à la mairie de Nogent/Seine.

La réunion des directeurs sportifs, organisée suivant l'article 1.2.087 du règlement UCI, en présence des membres du Collège des Commissaires, est fixée à 10h15 et aura lieu à la Mairie de Nogent/Seine salle du Conseil Municipal.

La permanence d'arrivée se tient le jour de l'épreuve à 17h30 au stade de l'Aube.

ARTICLE 5 :

Les informations courses sont émises sur la fréquence **157.4875 Mhz.**

Le port d'outils de télécommunication (oreillettes) entre coureurs et voitures équipées est interdit.

ARTICLE 6 : ASSISTANCE TECHNIQUE NEUTRE

Le service d'assistance technique neutre est assuré par la société **Assistance Sport Passion**

Le service est assuré au moyen 3 voitures.

ARTICLE 7 : CLASSEMENT- DELAI D'ARRIVEE

Tout coureur arrivant dans un délai dépassant 8% du temps du vainqueur n'est plus retenu au classement. Le délai peut être augmenté en cas de circonstances exceptionnelles par le Collège des Commissaires, en consultation avec l'organisation (article 2.3.039 du règlement UCI).

ARTICLE 8 : PRIX

Les prix suivants sont attribués :

La grille de dotation UCI 2019 :	
Vainqueur : 2425 €	12^e : 60 €
2^e : 1210 €	13^e : 60 €
3^e : 610 €	14^e : 60 €
4^e : 305 €	15^e : 60 €
5^e : 240 €	16^e : 60 €
6^e : 180 €	17^e : 60 €
7^e : 180 €	18^e : 60 €
8^e : 120 €	19^e : 60 €
9^e : 120 €	20^e : 60 €
10^e : 60 €	
11^e : 60 €	Total : 6050 €

Le total général des prix distribués à l'occasion de l'épreuve est de : 6050 euros

ARTICLE 9 : ANTI-DOPAGE

Le règlement anti-dopage de l'UCI s'applique intégralement à la présente épreuve. En outre, la législation anti-dopage française s'applique conformément aux dispositions de la loi française.

Le lieu est : Stade de l'Aube.

ARTICLE 10 : PROTOCOLE

Conformément à l'article 1.2.112 du règlement UCI, les coureurs suivants doivent se présenter au protocole :

- **Les 3 premiers**

Ils se présenteront aussitôt l'arrivée.

ARTICLE 11 : PENALITES

Le barème de pénalités de l'UCI est le seul applicable.

ARTICLE 12 : RAVITAILLEMENT

Le ravitaillement est autorisé à partir du km 30 jusqu'à 20 kilomètres de l'arrivée. Une zone de ravitaillement et une zone verte sont matérialisées sur le présent book (cf le parcours 2/2 et tableau horaire).



Dimanche 17 mars 2019 - 61^e édition PARIS - Nogent/saine - TROYES

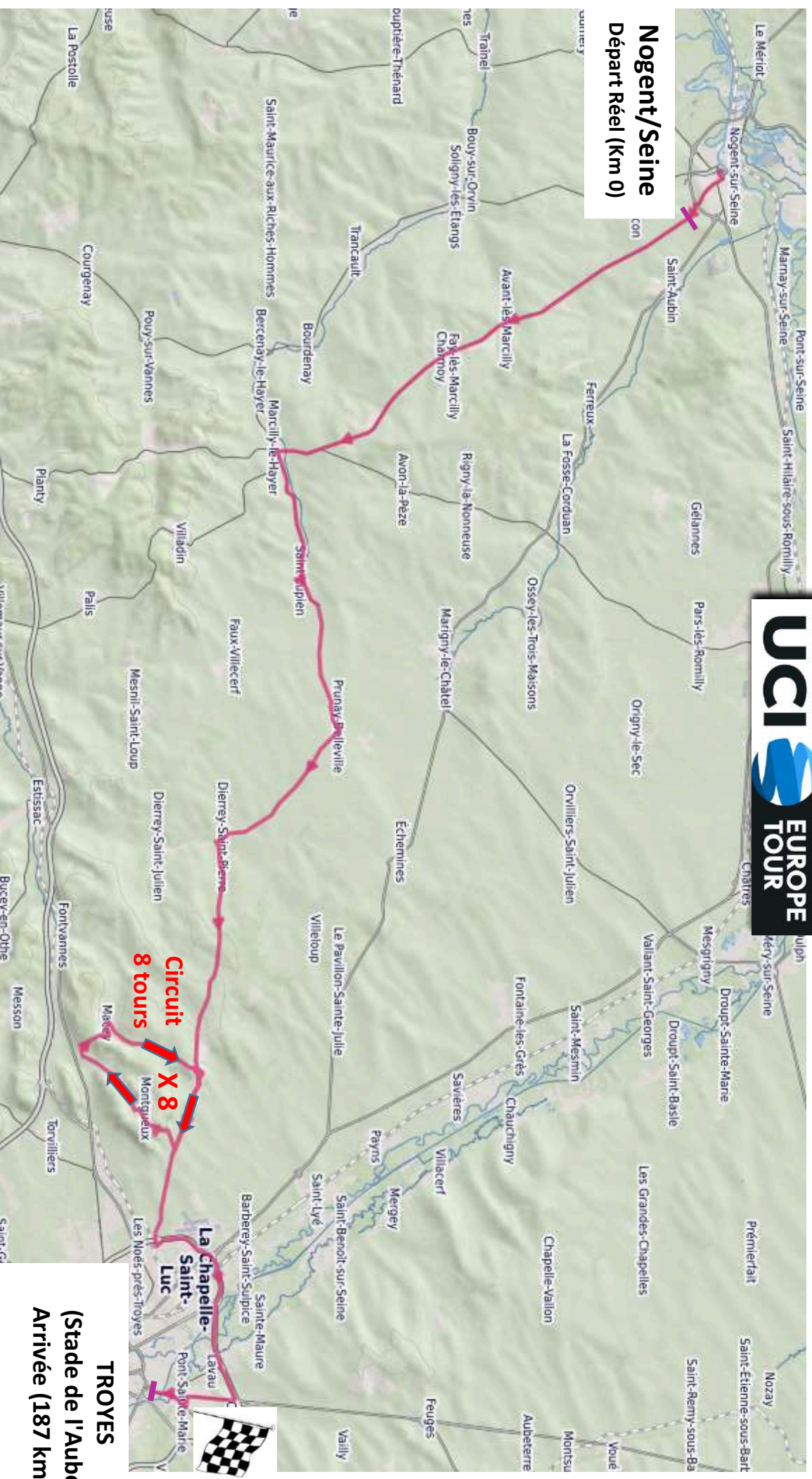

Le parcours 1/2

TROYES
(Stade de l'Aube)
Arrivée (187 kms)



Dimanche 17 mars 2019 - 61^e édition PARIS - Nogent/Seine - TROYES

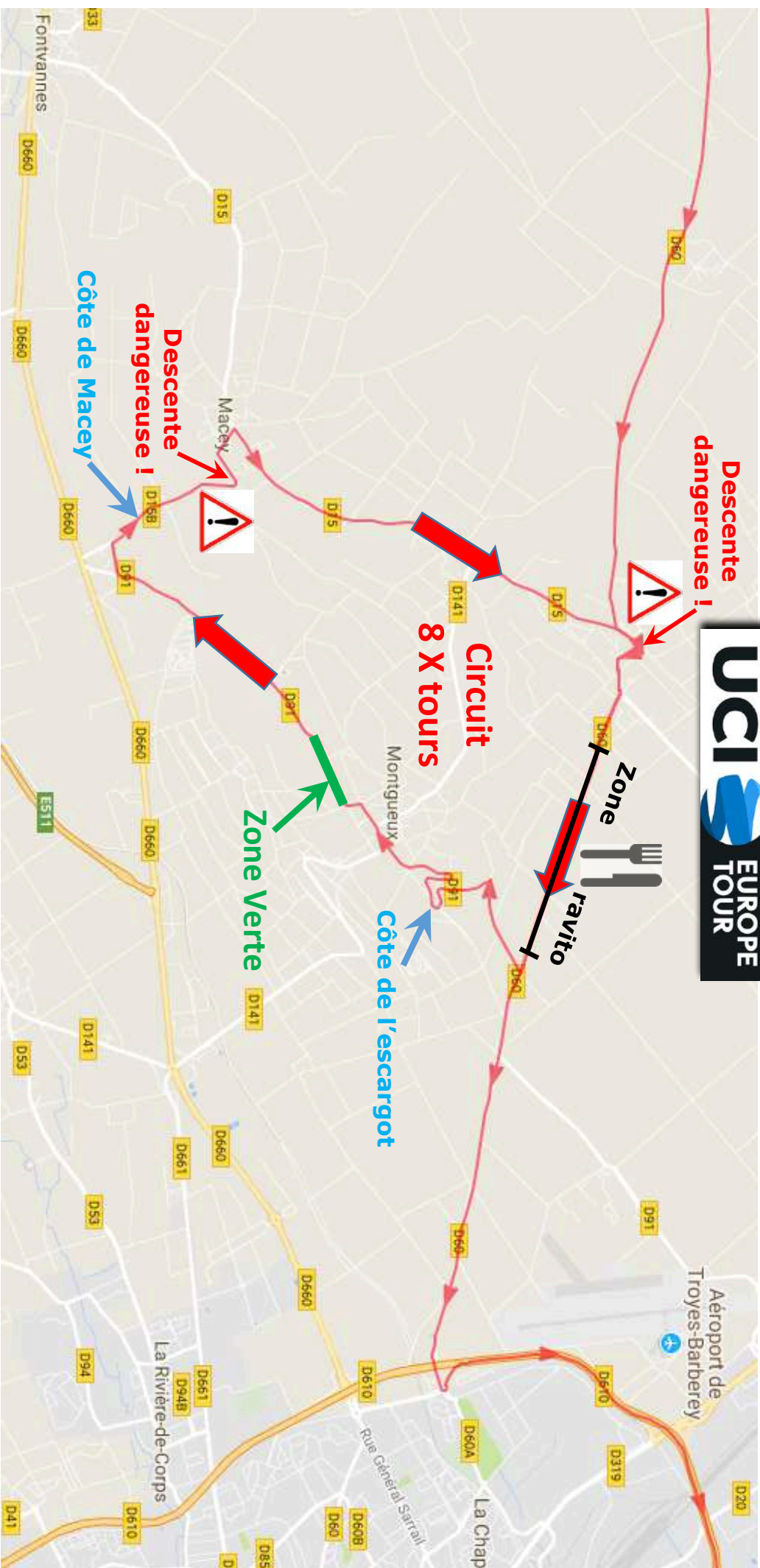

Le parcours 2/2



Dimanche 17 mars 2019 - 61^e édition PARIS - NogentSeine - TROYES



Circuit de Montgueux	
1er tour	
2e tour	
3e tour	
4e tour	
5e tour	
6e tour	
7e tour	
8e tour	

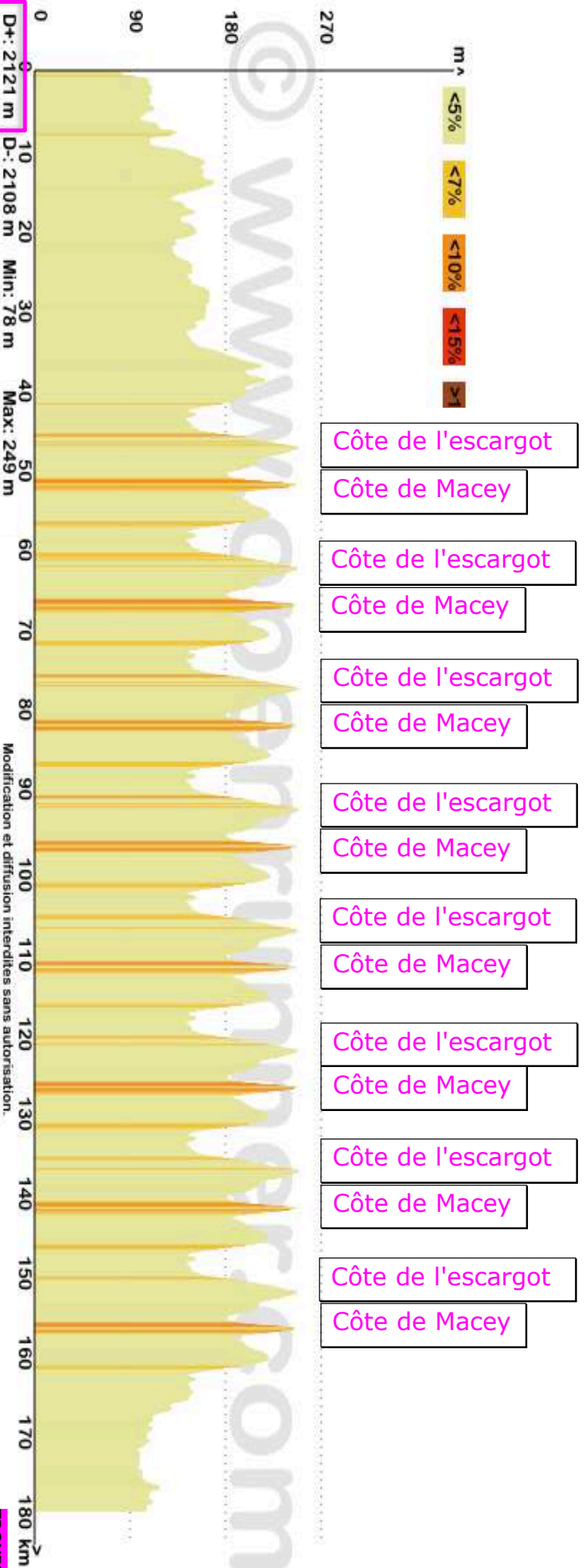

Nogent/Seine

TROYES
Stade de l'Aube

Le profil

Tableau horaire

Kilomètres		Localités traversées	Caravane publicitaire	Coureurs à 40 km/h	Coureurs à 42 km/h
A parcourir	Parcourus				
4	-4	Nogent/Seine devant la mairie (Départ Fictif)	10h45	12h05	12h05
187	0	Sortie de Nogent/Seine D54 (Départ Réel)	11h15	12h15	12h15
180	7	D54 Tremblay	11h25	12h25	12h25
179	8	Avant Les Marcilly	11h26	12h27	12h26
176	11	Charmoy	11h30	12h31	12h30
169	18	Marcilly Le Hayer	11h40	12h42	12h40
164	23	D7 Saint Lupien	11h47	12h49	12h47
159	28	D153 Prunay Belleville	11h55	12h57	12h55
152	35	D33 Dierrey Saint Pierre	12h05	13h07	13h05
144	43	D60 Grange l'évêque (Entrée Circuit)	12h16	13h19	13h16
140,5	46,5	D91 Pied de l'escargot (Début du 1er tour)	12h21	13h24	13h21
138	49	Montgueux	12h25	13h28	13h25
134	53	D91 Grange-Au-Rez	12h30	13h34	13h30
132	55	D15B Macey	12h33	13h37	13h33
130	57	D15 Mesnil Vallon	12h36	13h40	13h36
128,5	58,5	D60 Grange l'évêque	12h38	13h42	13h38
125,5	61,5	91 Pied de l'escargot (Début du 2e tour)	STOP	13h47	13h42
122,4	64,6	Montgueux		13h51	13h47
118,4	68,6	D91 Grange-Au-Rez		13h57	13h53
116,4	70,6	D15B Macey		14h00	13h55
114,4	72,6	D15 Mesnil Vallon		14h03	13h58
112,9	74,1	D60 Grange l'évêque		14h06	14h00
109,9	77,1	91 Pied de l'escargot (Début du 3e tour)		14h10	14h05
106,8	80,2	Montgueux		14h15	14h09
102,8	84,2	D91 Grange-Au-Rez		14h21	14h15
100,8	86,2	D15B Macey		14h24	14h18
98,8	88,2	D15 Mesnil Vallon		14h27	14h21
97,3	89,7	D60 Grange l'évêque		14h29	14h23
94,3	92,7	91 Pied de l'escargot (Début du 4e tour)		14h34	14h27
91,2	95,8	Montgueux		14h38	14h31
87,2	99,8	D91 Grange-Au-Rez		14h44	14h37
85,2	101,8	D15B Macey		14h47	14h40
83,2	103,8	D15 Mesnil Vallon		14h50	14h43
81,7	105,3	D60 Grange l'évêque		14h52	14h45
78,7	108,3	91 Pied de l'escargot (Début du 5e tour)		14h57	14h49
75,6	111,4	Montgueux		15h02	14h54
71,6	115,4	D91 Grange-Au-Rez		15h08	14h59
69,6	117,4	D15B Macey		15h11	15h02
67,6	119,4	D15 Mesnil Vallon		15h14	15h05
66,1	120,9	D60 Grange l'évêque		15h16	15h07
63,1	123,9	91 Pied de l'escargot (Début du 6e tour)		15h20	15h12
60	127	Montgueux		15h25	15h16
56	131	D91 Grange-Au-Rez		15h31	15h22
54	133	D15B Macey		15h34	15h25
52	135	D15 Mesnil Vallon		15h37	15h27
50,5	136,5	D60 Grange l'évêque		15h39	15h30
47,5	139,5	91 Pied de l'escargot (Début du 7e tour)		15h44	15h34
44,4	142,6	Montgueux		15h48	15h38
40,4	146,6	D91 Grange-Au-Rez		15h54	15h44
38,4	148,6	D15B Macey		15h57	15h47
36,4	150,6	D15 Mesnil Vallon		16h00	15h50
34,9	152,1	D60 Grange l'évêque		16h03	15h52
31,9	155,1	91 Pied de l'escargot (Début du 8e tour)		16h07	15h56
28,8	158,2	Montgueux		16h12	16h01
24,8	162,2	D91 Grange-Au-Rez		16h18	16h06
22,8	164,2	D15B Macey		16h21	16h09
20,8	166,2	D15 Mesnil Vallon		16h24	16h12
19,3	167,7	D60 Grange l'évêque		16h26	16h14
18,6	168,4	91 Pied de l'escargot (Fin du circuit)	15h30	16h27	16h15
9,5	177,5	D60 (La Chapelle Saint Luc - rocade Ouest)	15h43	16h41	16h28
1,9	185,1	Rocade Nord - Sortie N°3	15h54	16h52	16h39
1	186	Pont Ste Marie : av J. Jaures, rue N. Hautelin, av J. Guesde, rue R. Salengro	15h55	16h54	16h40
0	187	ARRIVEE : Ave Robert Shumann - Stade de l'Aube	15h57	16h55	16h42



Dimanche 17 mars 2019 - 61^e édition PARIS - Nogent/Seine - TROYES



club.champagne
Charlott'

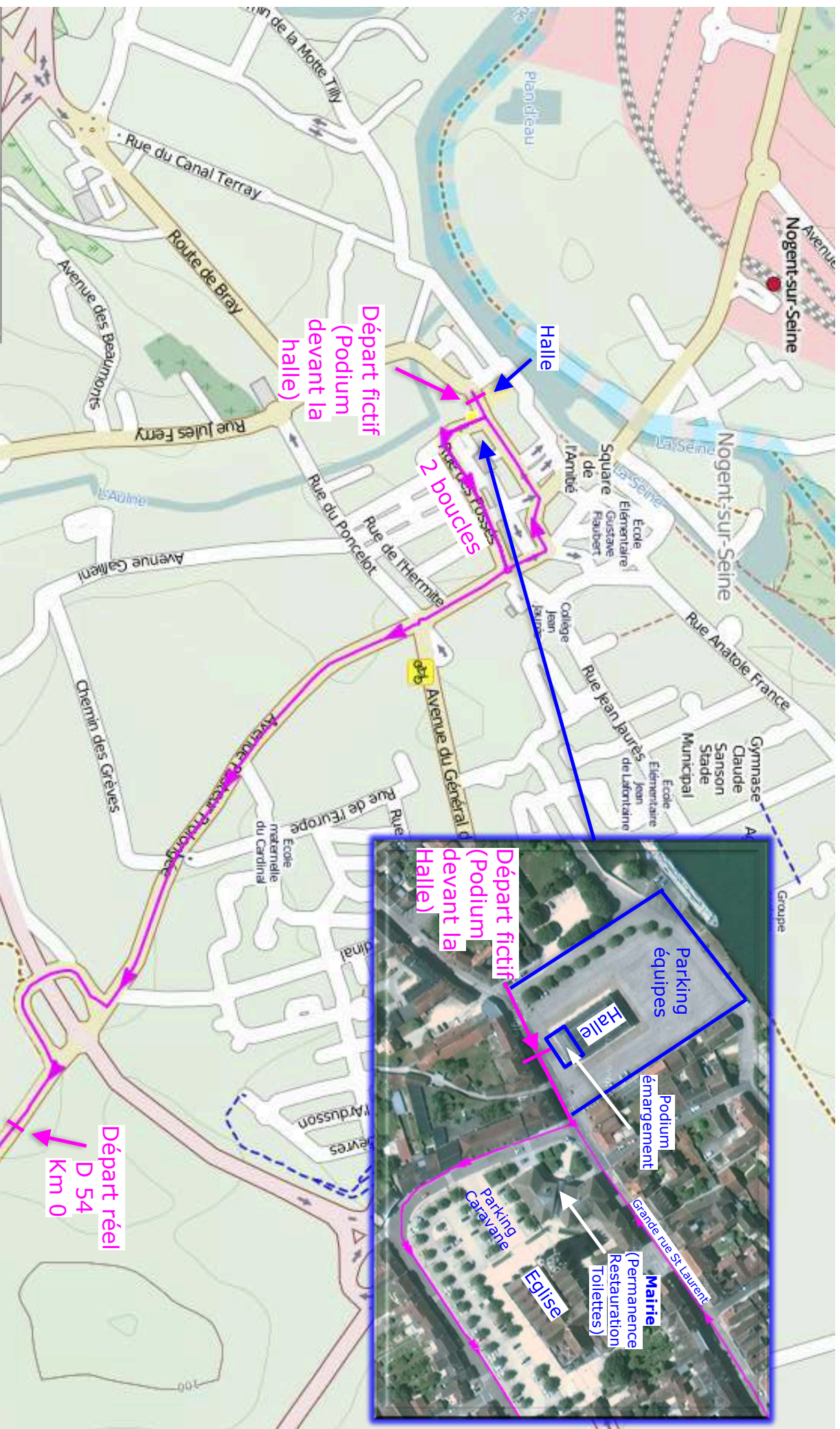

Zone départ Nogent/Seine



Dimanche 17 mars 2019 - 61^e édition PARIS - Nogent/Seine - TROYES

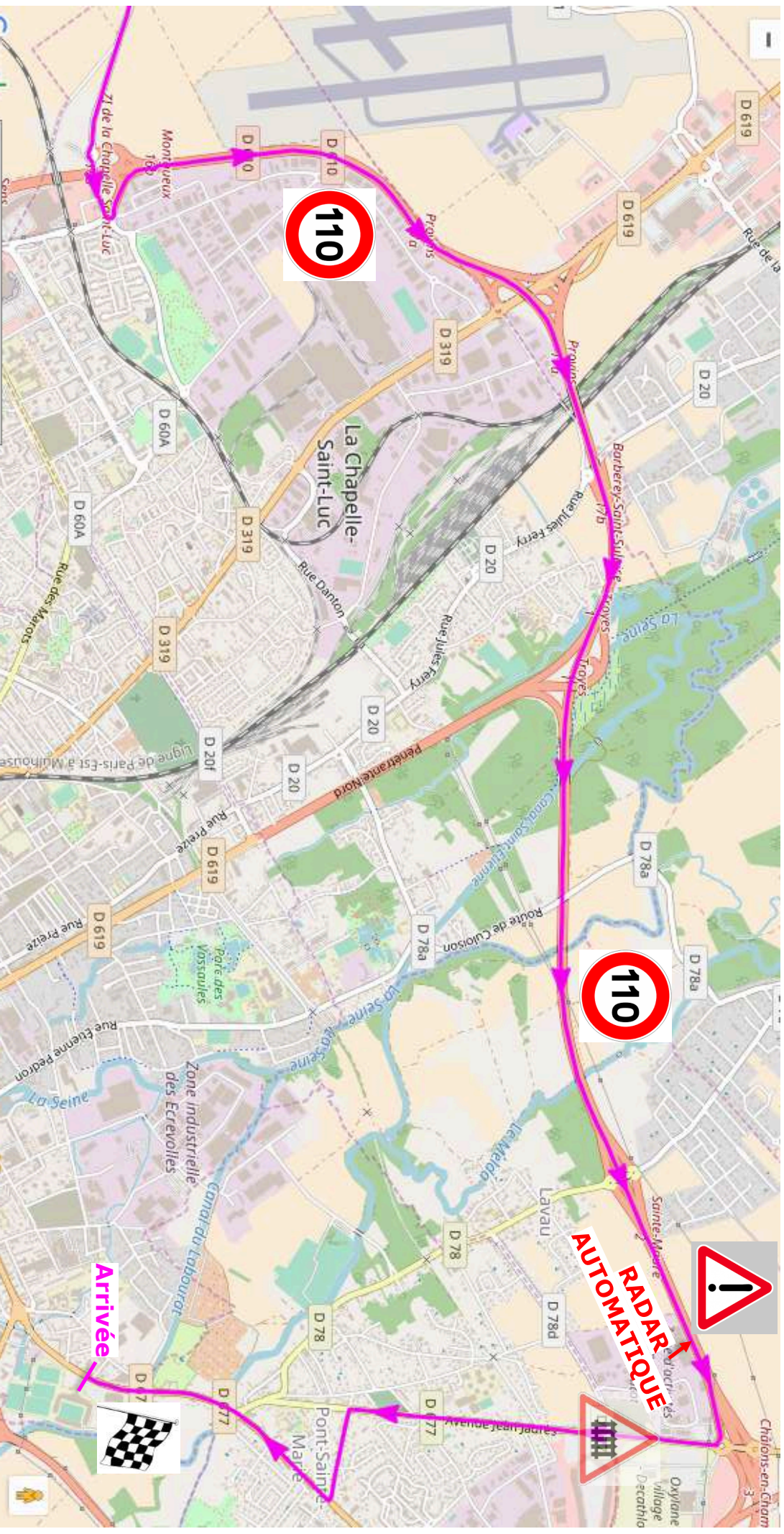

Les 10 derniers KMS



Dimanche 17 mars 2019 - 61^e édition PARIS - NogentSeine - TROYES

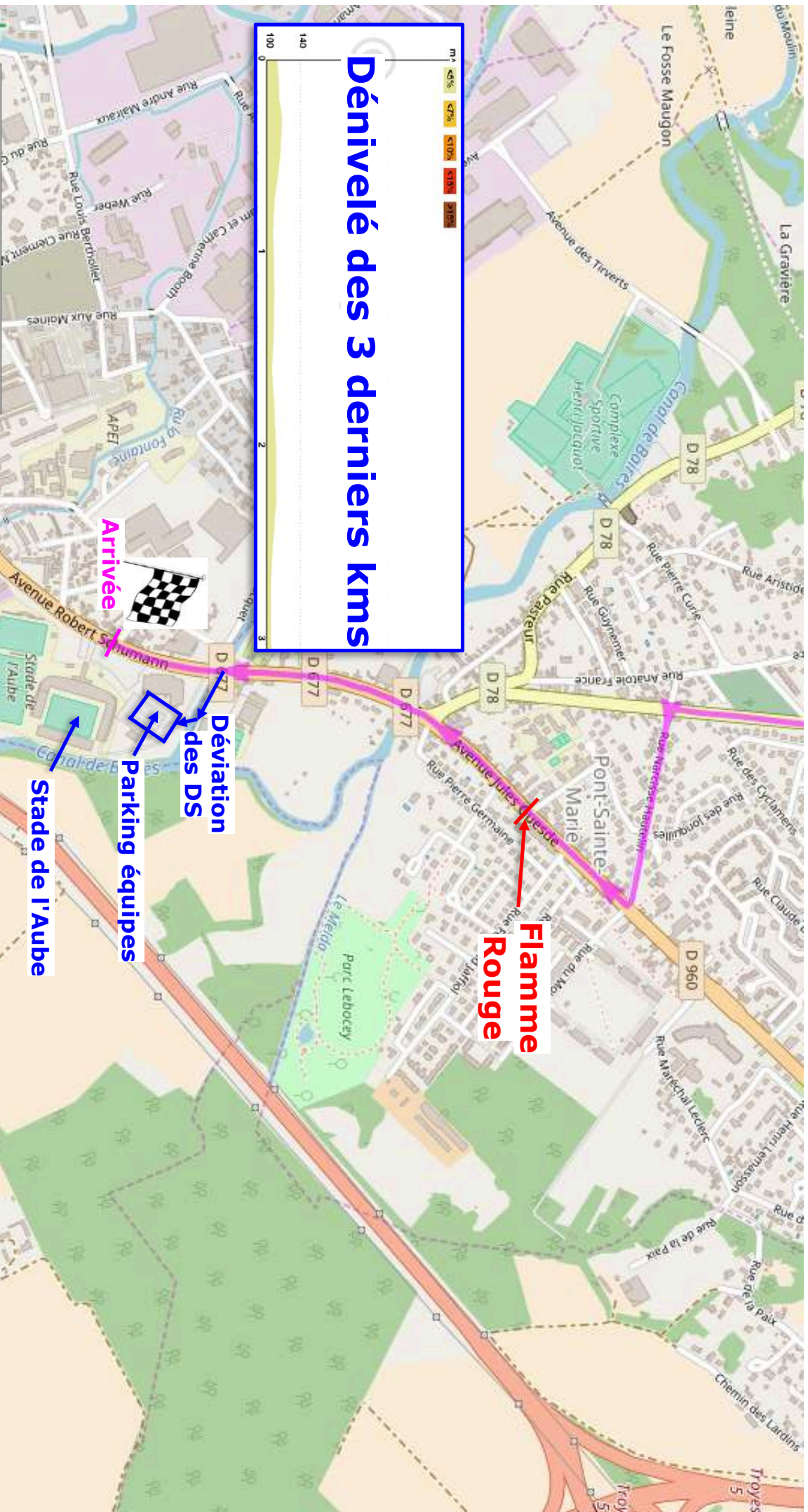

Dénivelé des 3 derniers kms

Le dernier KM



Dimanche 17 mars 2019 - 61^e édition PARIS - NogentSeine - TROYES



club.champagne
Charlott'

