

19ème Trophée De la Ville de Châtelleraut

Départ 14h – Le Verger

Dimanche 10 mars 2019

Nationale Juniors



AVENIR CYCLISTE CHATELLERAUDAIS

Comité Poitou-Charentes

Siège : Maison des Sports
21, rue A Lalane 86100 Châtelleraut

Président : Mr SOULAT Michel
2, route de la Généauraye
86540 THURE
Tél : 05 49 23 17 94 – 06.81.71.14.18
Email : mmsoulat@orange.fr

DIMANCHE 10 MARS 2019 – CHATELLERAUT (86100)

19^{ème} TROPHEE de la VILLE DE CHATELLERAUT

ÉPREUVE NATIONALE JUNIOR 1.14

- * Ouverte aux :
 - Équipes de Clubs
 - Équipes Départementales
 - Équipes Régionales
 - Équipes de clubs étrangers (3 équipes)
 - Individuels Français et Étrangers
- * Épreuve de 117.4 km : 10 tours de 11.74 km
- * Dossards 12H – Départ 14H (Avenue Maréchal Leclerc - Le Verger)
- * Voiture dépannage club à partir de 5 coureurs
- * Dépannage neutre pour les individuels

Dotation :

- * Classement de l'épreuve 640 € / 20
- * Classement grimpeur 165 € / 5
- * Classement points chauds 165 € / 5
- * Classement par équipe 150 € / 5
- * Classement J1 50 € / 2

Organisateur : Avenir Cycliste Châtelleraudais

Renseignements : Président ACC : Michel SOULAT
Secrétaire ACC : Martine SOULAT
2, route de la Généauraye - 86540 THURÉ
Tél : 05 49 23 17 94 - Email : mmsoulat@orange.fr

Repas & Hébergement à Châtelleraut :

Le Corby – Hôtel-Restaurant

Sortie A10 Châtelleraut nord – direction Poitiers
32 avenue de Corby (CD1)
Tél : 05 49 31 13 30



Détails de nos épreuves sur le site Internet de L'Avenir Cycliste Châtelleraudais :

<http://acchatelleraut.free.fr>



INFORMATIONS

Organisateur : AVENIR CYCLISTE CHATELLERAUDAIS

- ❖ 12h00 (à partir) Remise des dossards et plaques de cadre - Gymnase du Verger
- ❖ 12h45 Réunion des Directeurs Sportifs
- ❖ 13h00 à 13h40 Présentation des coureurs et signature au Podium
- ❖ 13h40 Contrôle des braquets
- ❖ 14h00 Départ fictif du Verger

Départ réel : sortie de Châtellerault (après la côte) au **km 0**

Distance course : 117.4 km – 10 tours de 11.74 km

RÉCOMPENSES

*	<i>Classement Individuel</i>	<i>Grille F.F.C.</i>	640 € / 20	
*	5 Prix Grimpeurs		50 – 40 – 30 – 25 – 20 €	
*	5 Prix Points Chauds		50 – 40 – 30 – 25 – 20 €	
*	3 Prix d'Équipes		70 – 50 – 30 €	
*	2 Prix J1		30 – 20 €	
*	1 ^{er} du Challenge R.P. et T.C.		100 €	
*	1 ^{ère} Équipe du Challenge R.P. et T.C.		200 €	
➤	1 ^{er} de l'épreuve		1 Gerbe	1 coupe
➤	2 ^{ème} de l'épreuve		1 Gerbe	1 coupe
➤	3 ^{ème} de l'épreuve		1 Gerbe	1 coupe
➤	1 ^{er} Grimpeur		1 Gerbe	1 coupe
➤	1 ^{er} Points Chauds		1 Gerbe	1 coupe
➤	1 ^{er} Junior 1 ^{ère} année		1 Gerbe	1 coupe
➤	1 ^{ère} Équipe			1 trophée
➤	1 ^{er} Challenge Rouse Perrin et Trophée de la Ville de Châtellerault		1 Gerbe	1 Trophée
➤	1 ^{ère} Équipe du Challenge			1 Trophée

Épreuve comptant pour le **Challenge du Crédit Agricole de la Vienne**

Gerbes remises au podium

Récompenses gymnase du Verger vers 17h30 – Suivi du Vin d'honneur



Km pacourus	Km à parcourir	ITINERAIRE Nationale Junior - 2019		HEURES DE PASSAGE	
				à 40 Km/H	à 38 Km/H
0.00	117.40	Départ : Avenue du Maréchal Leclerc (face au parc du Verger)	Départ	14:00:00	14:00:00
0.11	117.29	Rond point en face avenue du Grenadier Français - D725 - route de la Roche-Posay		14:00:10	14:00:10
1.00	116.40	D725 Avenue du Grenadier Français - route de la Roche-Posay - en haut de la côte		14:01:30	14:01:35
2.00	115.40	à gauche VC 23 - direction La Grange Girard		14:03:00	14:03:09
4.43	112.97	Lamboiron tenir à gauche		14:06:39	14:07:00
6.20	111.20	à gauche D21 direction Châtelleraut		14:09:18	14:09:47
9.94	107.46	à droite rue du Chevalier de Ternay (D21)		14:14:55	14:15:42
10.33	107.07	rond-point Anciens Combattants d'Extrême Orient (magasin Leclerc) en face avenue du Maréchal Foch (D21)		14:15:30	14:16:19
10.90	106.50	rond-point de La Fauvette 3 ^{ème} sortie à gauche rue La Fontaine		14:16:21	14:17:13
11.10	106.30	à gauche Avenue du Maréchal Leclerc (D725)		14:16:39	14:17:32
11.74	105.66	1 ^{er} passage, Avenue du Maréchal Leclerc (D725) face à l'entée du Parc du Verger	1 ^{er} Point chaud	14:17:37	14:18:32
12.74	104.66	D725 Avenue du Grenadier Français - route de la Roche-Posay - en haut de la côte		14:19:07	14:20:07
13.74	103.66	à gauche VC 23 - direction La Grange Girard		14:20:37	14:21:42
17.94	99.46	à gauche D21 direction Châtelleraut		14:26:55	14:28:20
22.64	94.76	rond-point de La Fauvette 3 ^{ème} sortie à gauche rue La Fontaine		14:33:58	14:35:45
22.84	94.56	à gauche Avenue du Maréchal Leclerc (D725)		14:34:16	14:36:04
23.48	93.92	2 ^{ème} passage, Avenue du Maréchal Leclerc (D725) face à l'entée du Parc du Verger		14:35:13	14:37:04
24.48	92.92	D725 Avenue du Grenadier Français - route de la Roche-Posay - en haut de la côte	1 ^{er} Grimpeur	14:36:43	14:38:39
25.48	91.92	à gauche VC 23 - direction La Grange Girard		14:38:13	14:40:14
29.68	87.72	à gauche D21 direction Châtelleraut		14:44:31	14:46:52
34.38	83.02	rond-point de La Fauvette 3 ^{ème} sortie à gauche rue La Fontaine		14:51:34	14:54:17
34.58	82.82	à gauche Avenue du Maréchal Leclerc (D725)		14:51:52	14:54:36
35.22	82.18	3 ^{ème} passage, Avenue du Maréchal Leclerc (D725) face à l'entée du Parc du Verger	2 ^{ème} Point chaud	14:52:50	14:55:37
36.22	81.18	D725 Avenue du Grenadier Français - route de la Roche-Posay - en haut de la côte		14:54:20	14:57:11
37.22	80.18	à gauche VC 23 - direction La Grange Girard		14:55:50	14:58:46
41.42	75.98	à gauche D21 direction Châtelleraut		15:02:08	15:05:24
46.12	71.28	rond-point de La Fauvette 3 ^{ème} sortie à gauche rue La Fontaine		15:09:11	15:12:49
46.32	71.08	à gauche Avenue du Maréchal Leclerc (D725)		15:09:29	15:13:08
46.96	70.44	4 ^{ème} passage, Avenue du Maréchal Leclerc (D725) face à l'entée du Parc du Verger		15:10:26	15:14:09
47.96	69.44	D725 Avenue du Grenadier Français - route de la Roche-Posay - en haut de la côte	2 ^{ème} Grimpeur	15:11:56	15:15:44
48.96	68.44	à gauche VC 23 - direction La Grange Girard		15:13:26	15:17:18
53.16	64.24	à gauche D21 direction Châtelleraut		15:19:44	15:23:56
57.86	59.54	rond-point de La Fauvette 3 ^{ème} sortie à gauche rue La Fontaine		15:26:47	15:31:21
58.06	59.34	à gauche Avenue du Maréchal Leclerc (D725)		15:27:05	15:31:40
58.70	58.70	5 ^{ème} passage, Avenue du Maréchal Leclerc (D725) face à l'entée du Parc du Verger	3 ^{ème} Point chaud	15:28:03	15:32:41
59.70	57.70	D725 Avenue du Grenadier Français - route de la Roche-Posay - en haut de la côte		15:29:33	15:34:16
60.70	56.70	à gauche VC 23 - direction La Grange Girard		15:31:03	15:35:51
64.90	52.50	à gauche D21 direction Châtelleraut		15:37:21	15:42:28
69.60	47.80	rond-point de La Fauvette 3 ^{ème} sortie à gauche rue La Fontaine		15:44:24	15:49:54
69.80	47.60	à gauche Avenue du Maréchal Leclerc (D725)		15:44:42	15:50:13
70.44	46.96	6 ^{ème} passage, Avenue du Maréchal Leclerc (D725) face à l'entée du Parc du Verger		15:45:40	15:51:13
71.44	45.96	D725 Avenue du Grenadier Français - route de la Roche-Posay - en haut de la côte	3 ^{ème} Grimpeur	15:47:10	15:52:48
72.44	44.96	à gauche VC 23 - direction La Grange Girard		15:48:40	15:54:23
76.64	40.76	à gauche D21 direction Châtelleraut		15:54:58	16:01:01
81.34	36.06	rond-point de La Fauvette 3 ^{ème} sortie à gauche rue La Fontaine		16:02:01	16:08:26
81.54	35.86	à gauche Avenue du Maréchal Leclerc (D725)		16:02:19	16:08:45
82.18	35.22	7 ^{ème} passage, Avenue du Maréchal Leclerc (D725) face à l'entée du Parc du Verger	4 ^{ème} Point chaud	16:03:16	16:09:45
83.18	34.22	D725 Avenue du Grenadier Français - route de la Roche-Posay - en haut de la côte		16:04:46	16:11:20
84.18	33.22	à gauche VC 23 - direction La Grange Girard		16:06:16	16:12:55
88.38	29.02	à gauche D21 direction Châtelleraut		16:12:34	16:19:33
93.08	24.32	rond-point de La Fauvette 3 ^{ème} sortie à gauche rue La Fontaine		16:19:37	16:26:58
93.28	24.12	à gauche Avenue du Maréchal Leclerc (D725)		16:19:55	16:27:17
93.92	23.48	8 ^{ème} passage, Avenue du Maréchal Leclerc (D725) face à l'entée du Parc du Verger		16:20:53	16:28:18
94.92	22.48	D725 Avenue du Grenadier Français - route de la Roche-Posay - en haut de la côte	4 ^{ème} Grimpeur	16:22:23	16:29:52
95.92	21.48	à gauche VC 23 - direction La Grange Girard		16:23:53	16:31:27
100.12	17.28	à gauche D21 direction Châtelleraut		16:30:11	16:38:05
104.82	12.58	rond-point de La Fauvette 3 ^{ème} sortie à gauche rue La Fontaine		16:37:14	16:45:30
105.02	12.38	à gauche Avenue du Maréchal Leclerc (D725)		16:37:32	16:45:49
105.66	11.74	9 ^{ème} passage, Avenue du Maréchal Leclerc (D725) face à l'entée du Parc du Verger	5 ^{ème} Point chaud	16:38:29	16:46:50
106.66	10.74	D725 Avenue du Grenadier Français - route de la Roche-Posay - en haut de la côte		16:39:59	16:48:25
107.66	9.74	à gauche VC 23 - direction La Grange Girard		16:41:29	16:49:59
111.86	5.54	à gauche D21 direction Châtelleraut		16:47:47	16:56:37
116.56	0.84	rond-point de La Fauvette 3 ^{ème} sortie à gauche rue La Fontaine		16:54:50	17:04:03
116.76	0.64	à gauche Avenue du Maréchal Leclerc (D725)		16:55:08	17:04:21
117.40	0.00	Arrivée, Avenue du Maréchal Leclerc (D725) face à l'entée du Parc du Verger	ARRIVÉE	16:56:06	17:05:22

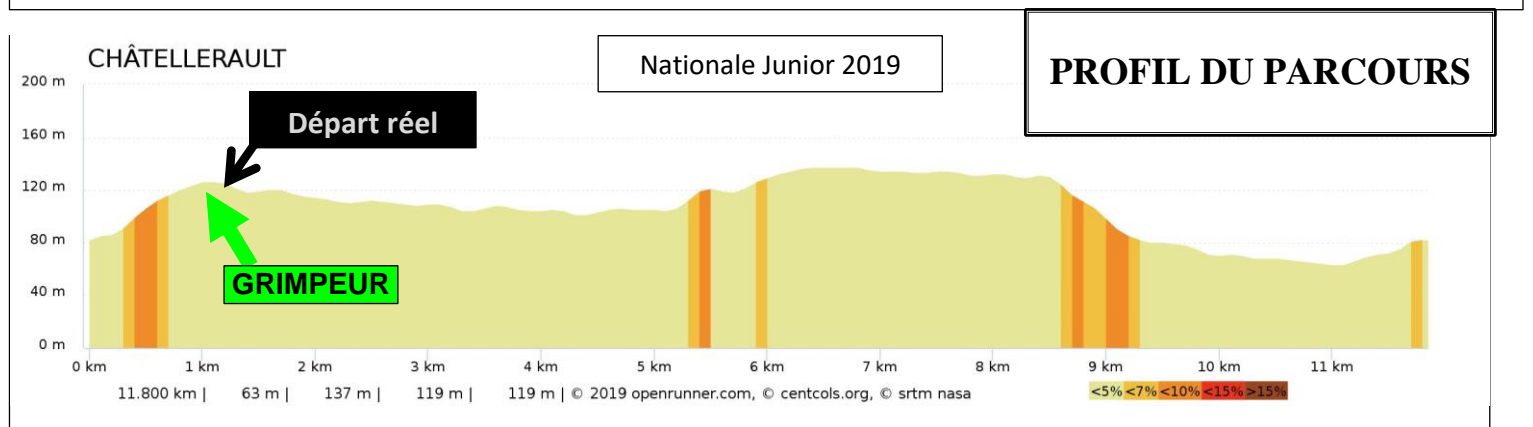
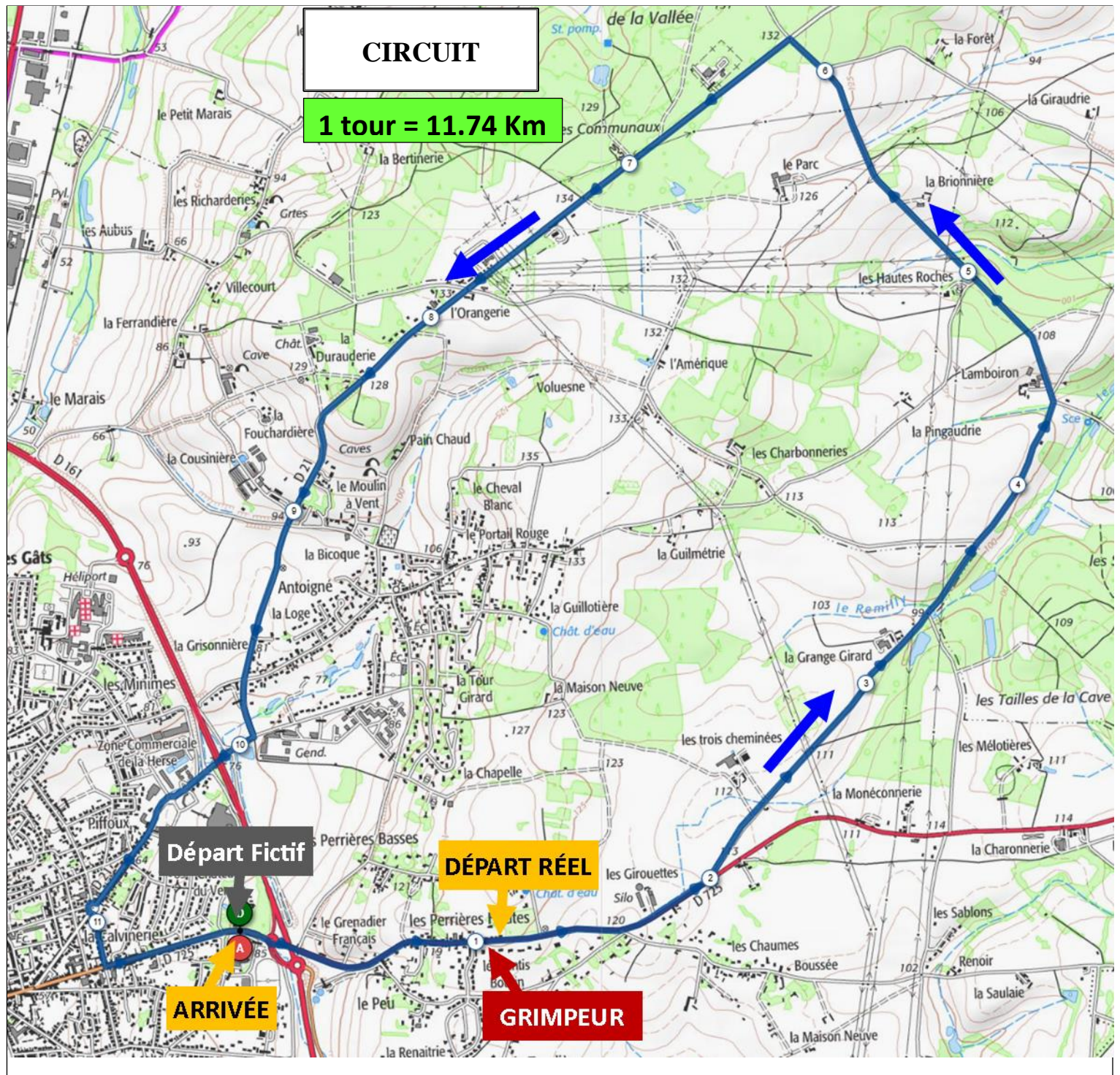



PLAN DE SITUATION

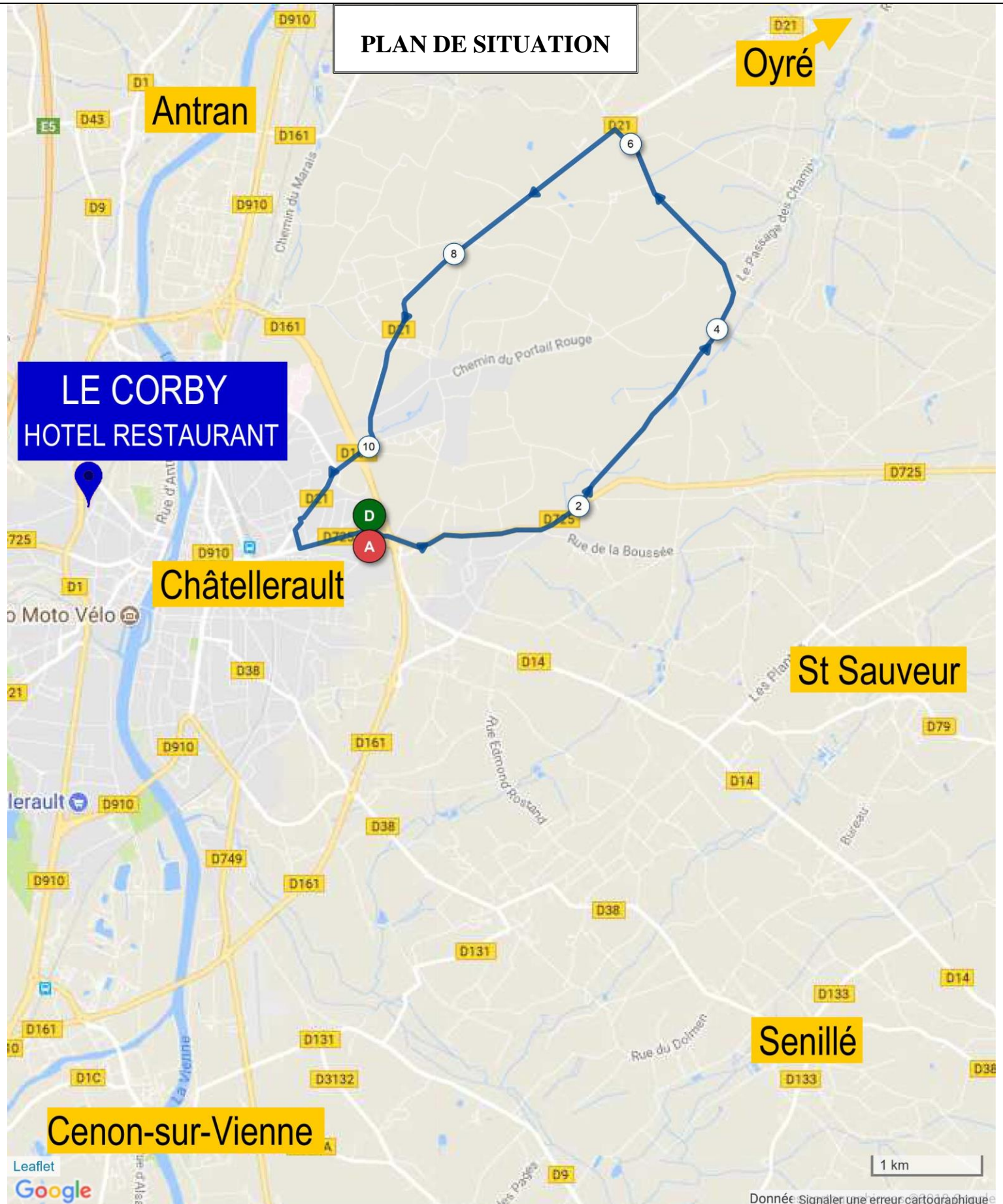

Oyré

Antran

LE CORBY
HOTEL RESTAURANT

Châtellerault

St Sauveur

Senillé

Cenon-sur-Vienne

1 km

Donnée: Signaler une erreur cartographique



SITE DU VEGER

Ligne
Départ / Arrivée

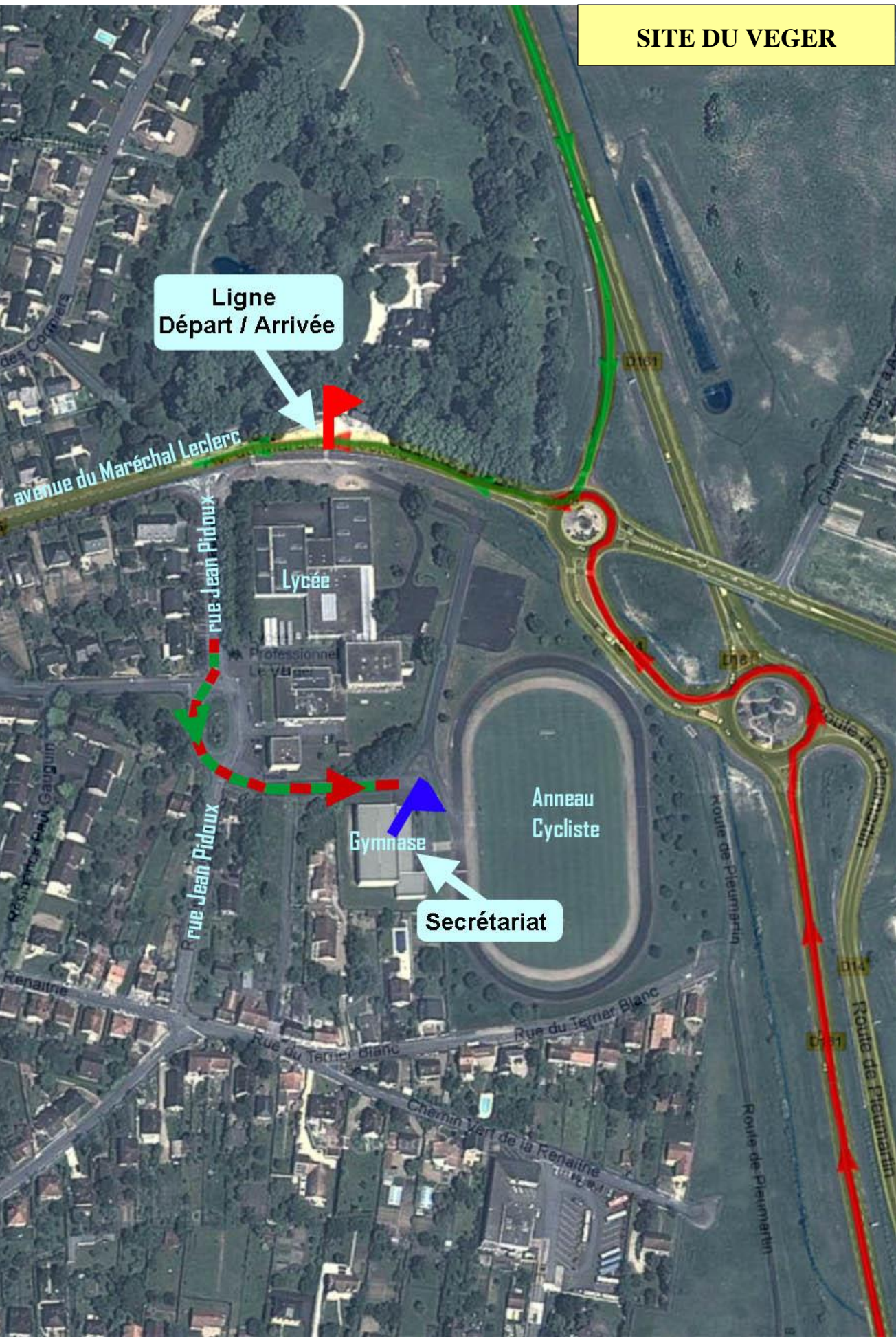



PLAN D'ACCÈS

Sortie 26
Châtelleraut Nord

TOURS

LE CORBY
HOTEL RESTAURANT

Gare SNCF

Magasin Leclerc

LE VERGER

Autoroute

Magasin
Auchan

Sortie 25
Châtelleraut Sud



POITIERS