

24^{ème} Tour cycliste



RIBERAC - 6 JUILLET 2018



VERTEILLAC/MAREUIL

7 JUILLET 2018 - 2 ETAPES



Born on the road



VERTEILLAC - 8 JUILLET 2018



s.a.r.l. **AMBULANCE VERTEILLACOISE**

| | | |
|---|---|--|
| | AMBULANCE V.S.L. TAXIS | VOITURE de Petite Remise |
| | Le Pontis - 24320 VERTEILLAC Tél. 05 53 91 56 37 | «Les Farges» 24340 VIEUX-MAREUIL Tél. 05 53 60 91 81 |
| <small>Toutes distances 24 h. / 24 h.</small> | | |



COUPE DE FRANCE DN2



ASSOCIATION DES AMIS DU TOUR



LE MOT DU PRESIDENT 2018



Après l'arrêt de la Manche de la Coupe de France du Challenge National Espoirs en 2017, nous avons postulés pour une Manche de Coupe de France de Division Nationale 2, qui nous a été attribué par la Fédération Française de Cyclisme et l'ACCDN ROCC Tour. Cela devrait nous permettre de réunir un très beau peloton de 22 équipes de 6 coureurs.

Le vainqueur 2017 est Marlon Gaillard de Vendée U.

Le Comité d'organisation remercie le Conseil Départemental de la Dordogne, le Conseil Régional Nouvelle Aquitaine, les Communautés des Communes du Pays Ribéracois et Dronne et Belle, les Communes d'arrivées et traversées, les Commerçants et Artisans de la région, le Comité des Fêtes de Siorac de Ribérac ainsi que tous les bénévoles et signaleurs qui, de près ou de loin, apporte une aide et une sécurité importante et indispensable à la réussite de cette manifestation.

Le Président



ASSOCIATION DES AMIS DU TOUR



ORGANIGRAMME DE LA DIRECTION DE L'ORGANISATION

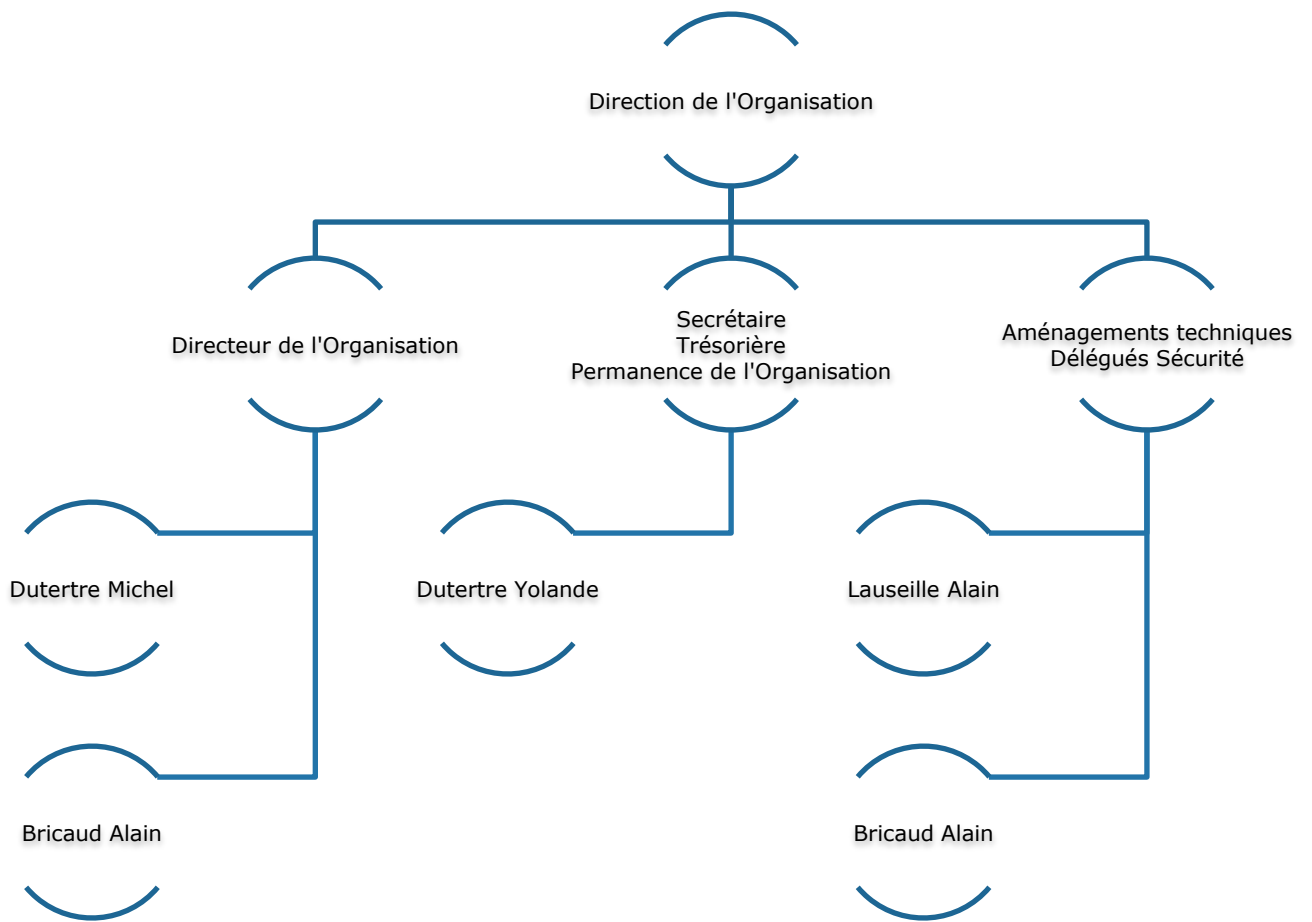



ASSOCIATION DES AMIS DU TOUR



ORGANIGRAMME DE L'ORGANISATION GENERALE

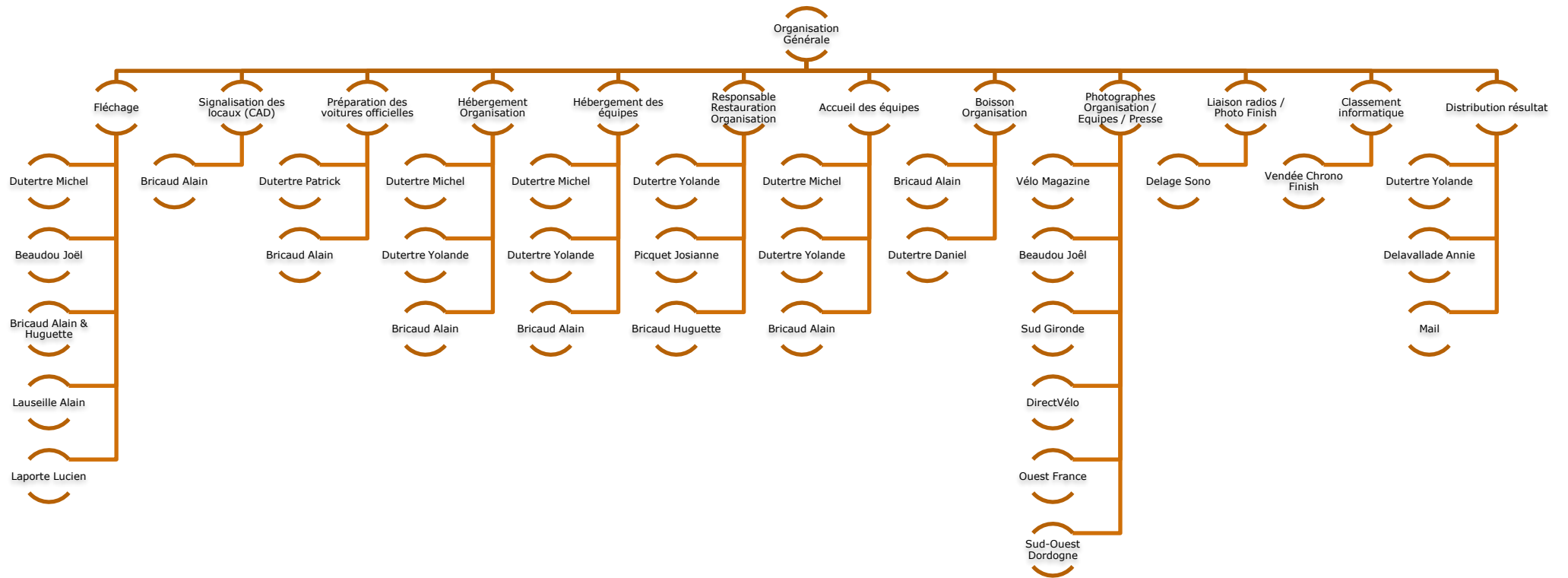



ASSOCIATION DES AMIS DU TOUR



ORGANIGRAMME DES VEHICULES OFFICIELS

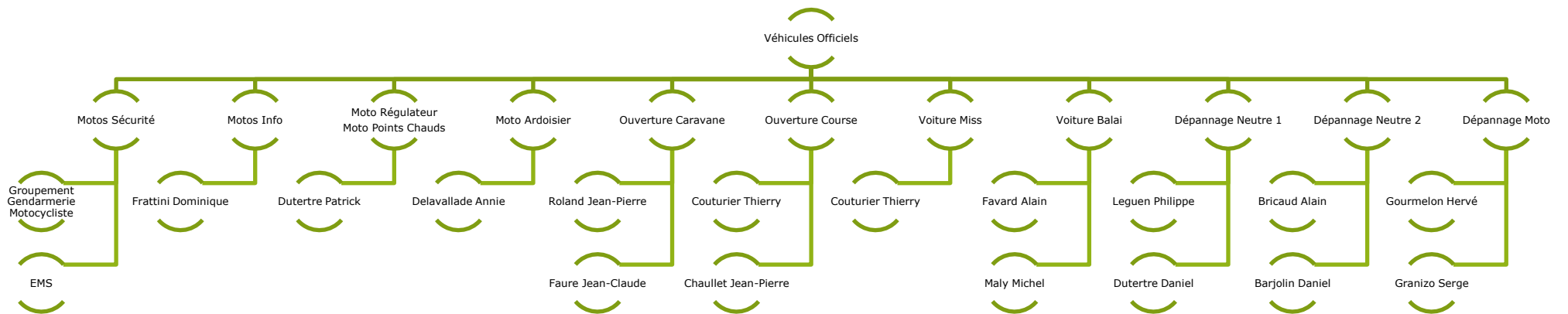



ASSOCIATION DES AMIS DU TOUR



ORGANIGRAMME DES OFFICIELS UCI / FFC

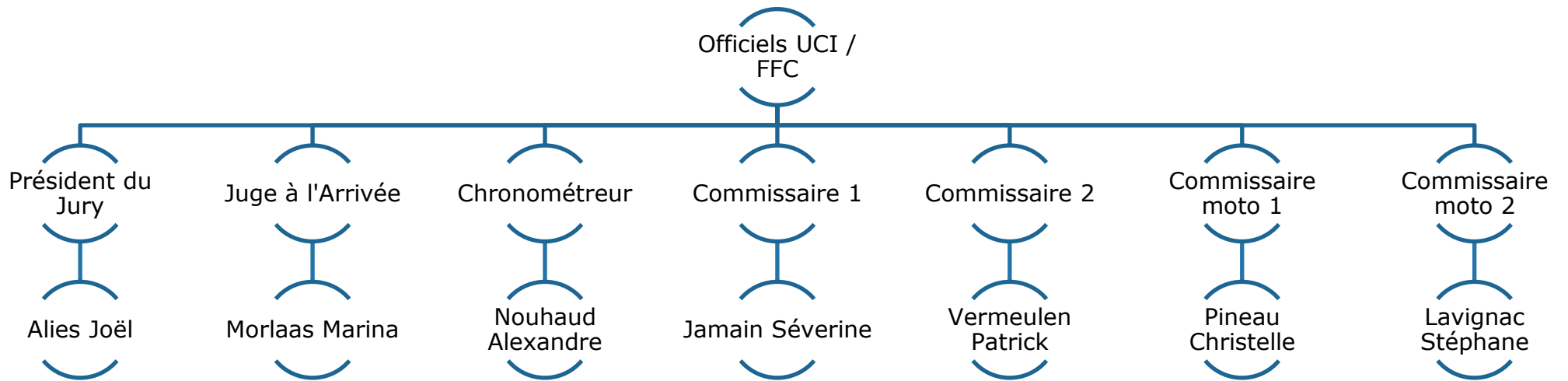



ASSOCIATION DES AMIS DU TOUR



ORGANIGRAMME DES SERVICES

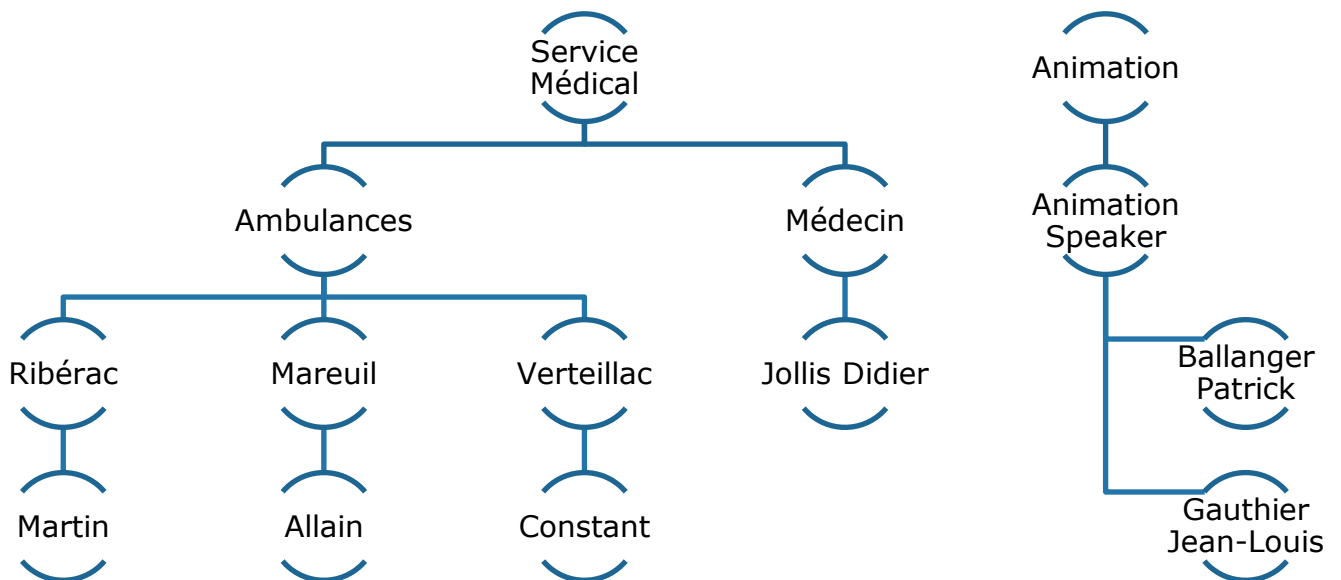



ASSOCIATION DES AMIS DU TOUR



LE PROGRAMME

Jeudi 5 juillet 2018

- 18h00 – Accueil des équipes selon consignes de l'organisateur transmises à chaque groupes
- **AMENER SACS DE COUCHAGE OU DRAPS**

Vendredi 6 juillet 2018

- **PETIT-DEJEUNER A LA CHARGE DES EQUIPES DANS LEUR LOGEMENT RESPECTIF**
- 09h15 - Ouverture de la permanence à la Mairie de St Méard de Dronne + pose de radio à la Salle des Fêtes (Accréditations – Contrôle des licences – Plaques de cadres – Dossards – Radios)
- 10h30 - Fin de permanence
- 11h00 - Repas des équipes (Salle des fêtes de St Méard de Dronne)
- 13h00 - Réunion des Directeurs Sportifs (Salle des Fêtes de St Méard de Dronne)
- 13h00 - Présentation des équipes, signature feuille de départ
- 14h00 - Départ du TOUR DU CANTON DE RIBERAC
- 17h15 - Arrivée à Siorac de Ribérac
- 17h30 - Cérémonie protocolaire
- 19h00 - Repas à la Salle des Fêtes de Siorac de Ribérac
- 20h00 - Publication des résultats de l'étape et des ordres de départ du Contre-la-Montre (sur place et par mail)

Samedi 7 juillet 2018

- **PETIT-DEJEUNER A LA CHARGE DES EQUIPES DANS LEUR LOGEMENT RESPECTIF**
- 08h00 – Signature feuille de départ
- 08h15 – Contrôle du gabarit vélo
- 08h30 – Premier départ du Contre-la-Montre à Champagne-Fontaines (horaire précis et impératif)
- 11h15 – Cérémonie protocolaire du CLM
- 11h00 – Repas à la Salle des fêtes de Vendoire puis transfert au Bourg de Léguillac de Cercles
- 13h30 – Signature de la feuille de départ (Léguillac de Cercles)
- 14h30 – Départ du TOUR DU CANTON DE MAREUIL EN PERIGORD
- 16h30 – Arrivée à Mareuil en Périgord
- 16h45 – Cérémonie protocolaire
- 19h00 – Repas à la Salle des Fêtes de Siorac de Ribérac
- 20h00 – Publication des résultats de l'étape (sur place et par mail)

Dimanche 8 juillet 2018

- **PETIT-DEJEUNER A LA CHARGE DES EQUIPES DANS LEUR LOGEMENT RESPECTIF**
- 10h00 – Repas à la Salle des Fêtes de la Tour Blanche
- 12h00 – Signature de la feuille de départ (La Tour Blanche)
- 13h00 – Départ du TOUR DU CANTON DE VERTEILLAC
- 16h30 – Arrivée à Verteillac
- 16h45 – Cérémonie protocolaire suivie d'un vin d'honneur

Permanence à l'Hôtel de Ville de Verteillac : retour matériel radios, plaques, dossards, et plaques de cadre.



ASSOCIATION DES AMIS DU TOUR



REGLEMENT PARTICULIER DU TOUR

Le Tour National des Cantons de MAREUIL, VERTEILLAC et RIBERAC est une épreuve (classe fédérale espoirs 2.13) organisée par le Cyclisme Organisation Mareuil-Verteillac-Ribérac, selon les règlements de la Fédération Française de Cyclisme et sur trois journées.

L'épreuve est une Manche de Coupe de France de Division Nationale 2 comptant pour le Challenge ACCDN ROCC Tour.

DEROULEMENT DE L'EPREUVE :

- 1^{ère} étape : Tour de la Communauté des communes de RIBERAC en ligne soit 135 kms. Présentation des équipes à partir de 13h00 à St Méard de Dronne, puis départ de cette localité le 6 juillet 2018 à 14h00. Arrivée à Siorac de Ribérac après 3 tours de circuit final de 8 kms
- 2^{ème} étape : Contre-la-Montre Individuel Champagnac – Venduire (Circuit de 14 kms), le premier départ aura lieu à 8h30 précises puis toutes les minutes. (matin du 7 juillet 2018)
- 3^{ème} étape : Tour du canton de MAREUIL en ligne. Départ de Léguillac de Cercles à 14h30 pour 118 kms et arrivée à Mareuil après 2 tours de circuit final de 20 kms (après-midi du 7 juillet 2018)
- 4^{ème} étape : Tour du canton de VERTEILLAC en ligne soit 140 kms. Départ de La Tour Blanche le 8 juillet 2018 à 13h00. Arrivée à Verteillac après 6 tours de circuit final de 8 kms.

NOTA : les itinéraires complets et détaillés font l'objet d'une annexe au présent règlement.

ENGAGEMENTS ET CAUTION :

Les équipes retenues seront celles qui auront déposé dans les délais leur participation avec :

- Engagement par mail à yolandedutertre@hotmail.fr (32€/coureur)
- une caution de 300,00 € à l'ordre du Comité d'Organisation Mareuil-Verteillac-Ribérac et une caution de 50,00 € pour les plaques de cadres, seront exigées par les équipes qui devront de plus indiquer le nom et la qualité des 3 accompagnateurs avec adresse mail (pour les résultats). Toute équipe qui ne respectera pas les horaires et lieux de repas, verra ces derniers facturés au prix de 10€ par personne.



ASSOCIATION DES AMIS DU TOUR



GRILLE DE PRIX :

- 1^{ère} étape : 1 220,00 € /25 coureurs
- 2^{ème} étape : 500,00 € /20 coureurs
- 3^{ème} étape : 750,00 € /20 coureurs
- 4^{ème} étape : 1 220,00 € /25 coureurs
- Classement Général Final : 1 832,00 € /25 coureurs
- Meilleur grimpeur : 290,00 € /5 coureurs
- Meilleur sprinter : 290,00 € /5 coureurs

OBLIGATIONS DES EQUIPES :

Les concurrents et leurs accompagnateurs s'engagent à respecter :

- le code de la route : les coureurs emprunteront la moitié de la route
- les horaires de rassemblement et de départs fixés par l'organisation
- le respect de l'environnement sur toutes les étapes (ne pas jeter papier et détritrus dans la nature) Parc Natura 2000, sous peine de sanction
- les cérémonies de présentation
- les cérémonies protocolaires : **10 minutes maximum après l'arrivée**
- en toute occasion, la réputation du Tour Cycliste en Périgord Vert et Blanc

CONTROLE DES LICENCES :

La vérification des licences, présentées par les directeurs sportifs, aura lieu à la permanence de St Méard de Dronne, le vendredi 6 juillet 2018 de 9h15 à 10h30. Il sera remis à chaque concurrent, deux dossards et une plaque de cadre qui seront conservés pendant toute la durée de l'épreuve.

SIGNATURE DES COUREURS :

Lors des 4 étapes, le créneau horaire des signatures se situe entre 1h et 15 minutes avant le départ de la course. Les coureurs qui abandonneront, remettront dans les meilleurs délais leurs dossards et plaques de cadre aux commissaires de course ou à la voiture balai.



ASSOCIATION DES AMIS DU TOUR



PENALITES :

Le barème des pénalités FFC est le seul applicable. Le coureur faisant l'objet d'une mesure disciplinaire avec mise hors course ou déclassement, pour une infraction au règlement, se verra retirer les points qu'il aura acquis dans l'épreuve considérée. Toute infraction aux règlements FFC et UCI, relatifs à la lutte contre le dopage, entraînera la suppression des points acquis par le coureur lors de l'épreuve concernée. Les points ainsi perdus par le coureur sanctionné, ne pourront en aucun cas, être attribués à un autre coureur.

DEPANNAGE :

L'organisation met à disposition deux voitures et une moto neutre. Lors du tirage au sort de l'ordre des voitures de la première étape, il sera précisé quelles seront les équipes qui devront fournir des roues pour les véhicules neutres et la voiture balai.

MODALITES DE RAVITAILLEMENT :

Le ravitaillement s'effectue d'une part par l'organisation et d'autre part par les équipes.

1) Par l'organisation :

Elle met en place un véhicule qui assure un ravitaillement en eau plate à l'avant de la course
La voiture balai transporte des bouteilles d'eau plate, fournies par l'organisation, pour les concurrents attardés

2) Par les équipes:

✓ A poste fixe:

Ils sont effectués par le personnel d'accompagnement des équipes. Ils ont lieu uniquement dans les zones officielles de contrôle, délimitées à l'entrée comme en sortie.
Ces zones sont indiquées dans les horaires.

✓ En course:

Le ravitaillement s'effectue selon les règles kilométriques prévues par le règlement UCI, à partir de la voiture du Directeur Sportif. Il s'effectue obligatoirement à l'arrière de la voiture de la direction de course ou du commissaire.

Si nécessaire (canicule), les règles kilométriques peuvent être modifiées par la Direction de course, après concertation avec la Direction de l'Organisation



ASSOCIATION DES AMIS DU TOUR



EN COURSE :

Le dépassement des groupes de coureurs par les suiveurs sera soumis à l'autorisation des commissaires.

Il est interdit d'abriter, de tirer des coureurs quel que soit le motif.

Un coureur qui abandonne ne pourra pas continuer la course même officieusement.

Les temps seront pris sur la ligne d'arrivée où la photo finish sera installée.

Les coureurs et véhicules doivent impérativement respecter le code de la route (rouler à droite)

Le casque est obligatoire pendant l'échauffement.

CONTRE LA MONTRE INDIVIDUEL :

L'échauffement est interdit sur la ligne d'arrivée et le parcours après le premier départ. L'utilisation de la combinaison est acceptée. L'ordre de départ sera fixé par le résultat du classement général individuel à l'issue de l'étape précédente, dans l'ordre inverse de celui-ci.

Au départ les coureurs seront tenus. Les Directeurs Sportifs suivront leur coureur à une distance minimum de 10 mètres et ne devront jamais monter à leur hauteur sous peine d'être pénalisés. Des arbitres à postes fixes et à motos veilleront au bon déroulement de cette étape.

DELAIS D'ELIMINATION :

Il sera de 15% pour les 3 étapes en ligne et de 25% pour l'étape du contre la montre.

INCIDENTS DE COURSE :

Dans les 3 derniers kilomètres des étapes en ligne, en cas de chute, crevaison, où incidents mécaniques, dûment constatés par le commissaire FFC, le coureur sera crédité du même temps en compagnie desquels il se trouvait.

CLASSEMENTS :

Pour le meilleur sprinter et le meilleur grimpeur les trois premiers marqueront respectivement 5 points, 3 points et un point. Les éventuels ex-aequo seront départagés par le plus grand nombre de meilleures places obtenues dans le MS et le MG puis par la meilleure place au classement général individuel au temps.



ASSOCIATION DES AMIS DU TOUR



CONTROLE ANTI DOPAGE :

Le règlement anti-dopage de la FFC s'applique intégralement à la présente épreuve.

Le contrôle anti-dopage s'effectuera comme suit :

- 1^{ère} étape : Mairie de Siorac de Ribérac
- 2^{ème} étape : Mairie de Vendoire
- 3^{ème} étape : Ecole primaire, route de St pardoux à Mareuil
- 4^{ème} étape : Salle polyvalente à Verteillac

PROTOCOLES D'ARRIVEE :

- A l'arrivée à Siorac de Ribérac – Etape 1 :
 - le premier de l'étape
 - le meilleur grimpeur, le meilleur sprinter

- A Vendoire – Contre-la-Montre :
 - le premier du Contre-la-Montre
 - le premier du classement général

- A l'arrivée à Mareuil – Etape 3 :
 - le premier de l'étape
 - le meilleur grimpeur, le meilleur sprinter
 - le 1^{er} du classement général

- A l'arrivée à Verteillac – Etape 4 :
 - le premier de l'étape
 - le leader du classement général final
 - le leader du Meilleur Grimpeur final
 - le leader du Meilleur Sprinter final

A cet effet, les coureurs concernés s'assureront de leurs places respectives après chaque arrivée afin qu'ils prennent leurs dispositions pour se rendre aux cérémonies protocolaires.

Lors du protocole, les coureurs devront être en tenue cycliste (maillots ou survêtement aux couleurs du club). Ils se présenteront **dans les 10 minutes** qui suivent l'épreuve et devront revêtir les maillots de leader qui leur seront proposés.



ASSOCIATION DES AMIS DU TOUR



RADIO :

Les matériels radios seront fournis par l'organisation. Ils devront être réintégrés complets et en bon état après l'arrivée à Verteillac le dimanche soir. Son prêt est garanti par le chèque de caution que chaque équipe a adressé à l'organisateur au moment de son engagement

COMMISSAIRES :

- Président du Jury : M Alies Joël
- Juge à l'arrivée : Mme Morlaas Marine
- Commissaire 1 : Mme Jamain Séverine
- Commissaire 2 : M Vermeulen Patrick
- Chronométrateur : M Nouhaud Alexandre
- Commissaire moto 1 : Mme Pineau Christelle
- Commissaire moto 2 : M Lavignac Stéphane

URGENCE :

- CH Périgueux
80, Avenue Georges Pompidou
24000 Périgueux
Tél. : 05.53.07.88.36
Accueil Urgences : 05.53.45.26.38
SAMU : 15

- Clinique Francheville
34, Boulevard de Vésone
24000 Périgueux
Tél. : 05.53.07.15.15
Urgences : 05.53.02.12.20

CONTACTS :

- Dutertre Yolande : +33 (0) 5 53 60 72 76
+33 (0) 6 79 66 31 33
- Dutertre Michel : +33 (0) 6 80 92 06 00
- Bricaud Alain : +33 (0) 5 53 91 52 79
+33 (0) 6 74 66 19 65



ASSOCIATION DES AMIS DU TOUR



DIVERS :

Le fait de signer la feuille de départ engage le coureur à respecter le présent règlement.
Nous comptons sur vous tous pour respecter les horaires et places revenant à chacun avec tolérance et courtoisie pour que le meilleur climat amical et sportif règne sur notre Tour

Merci de votre compréhension, bonne route et bon séjour dans notre Périgord !

La direction de COMVR



ASSOCIATION DES AMIS DU TOUR



KILOMETRAGES

Tour Cycliste en Périgord Blanc
Vendredi 6 juillet 2018
St Méard de Dronne → Siorac de Ribérac (135 KMS)

| Kms à parcourir | Kms parcourus | Routes empruntées | Localités traversées | Points chauds | Heures Passage 40km/h | Heures Passage 44km/h | Zones* |
|-----------------|---------------|-------------------|--|---------------|-----------------------|-----------------------|--------|
| | 000 | | St Méard de Dronne (Salle des Fêtes) | | Dép. fictif | Dép. fictif | |
| 135,600 | 000 | RD104 | Intersection (à droite) – Départ Réel | | 14h00 | 14h00 | |
| 130,800 | 4,800 | RD99 | Traversée Villetoureix (2 îlots centraux) | | 14h07 | 14h05 | |
| 129,000 | 6,600 | RD99/RD709 | Rond-Point La Borie | | 14h10 | 14h09 | |
| 124,600 | 11,000 | RD709/VC | Allemans (à gauche puis à gauche) | MG | 14h16 | 14h14 | |
| 122,100 | 13,500 | C5/C4 | A droite Epeluche/Combéranche (1 îlot central) | | 14h20 | 14h18 | |
| 119,500 | 16,100 | C4/D100/D2 | A gauche Bourg du Bost puis à droite (1 îlot central) | | 14h24 | 14h21 | |
| 118,300 | 17,300 | D20/D20E4 | A droite, Petit-Bersac | | 14h26 | 14h23 | |
| 116,000 | 19,600 | D20E4 | Petit Bersac puis à gauche | MS | 14h29 | 14h26 | |
| 112,500 | 23,100 | VC | Intersection La Palisse | | 14h34 | 14h31 | |
| 111,100 | 24,500 | VC/D100 | Intersection à droite Chassaignes | | 14h36 | 14h33 | |
| 108,900 | 26,700 | D100/D43 | Intersection à gauche Vanxains | | 14h40 | 14h36 | |
| 104,800 | 30,800 | D43/D708 | Intersection à droite Vanxains | | 14h46 | 14h41 | |
| 100,000 | 35,600 | D708/D44 | Intersection à droite Ponteyraud | | 14h53 | 14h48 | ZD |
| 98,100 | 37,500 | D44/C3 | Rond-Point à gauche | | 14h56 | 14h51 | |
| 94,900 | 40,700 | C3/D708 | A droite, traversée de La Jemaye puis à gauche | MS | 15h01 | 14h55 | |
| 87,400 | 48,200 | VC2/C203/D41 | Traversée de St André de Double puis gauche, gauche | | 15h12 | 15h05 | ZR |
| 81,600 | 54,000 | D41/D709 | Intersection à gauche | | 15h21 | 15h13 | ZD |
| 79,900 | 55,700 | D709/D44 | Traversée St Vincent de Connezac puis à gauche (coussins berlinois + îlot central) | MS | 15h23 | 15h15 | |
| 72,900 | 62,700 | D44/D13 | Intersection à droite puis à droite | | 15h34 | 15h25 | ZD |
| 68,200 | 67,400 | D13/VC | Traversée Siorac de Ribérac à gauche (1 ^{er} passage) | MG | 15h41 | 15h31 | |
| 64,400 | 71,200 | D43/D13 | Intersection à gauche puis à droite | | 15h46 | 15h36 | |
| 60,100 | 75,500 | D43/D708 | Intersection à gauche | | 15h53 | 15h42 | |
| 55,200 | 80,400 | D708/D44 | Intersection à droite Ponteyraud | | 16h01 | 15h49 | |
| 53,300 | 82,300 | D44/C3 | Rond-Point à gauche | | 16h03 | 15h51 | |
| 50,200 | 85,400 | C3/D708 | Traversée de La Jemaye puis à gauche | MS | 16h08 | 15h56 | |
| 42,600 | 93,000 | VC2/C203 | Traversée de St André de Double puis gauche, gauche | | 16h19 | 16h06 | |
| 36,900 | 98,700 | D41/D709 | Intersection à gauche | | 16h28 | 16h14 | |
| 35,200 | 100,400 | D709/D44 | Traversée St Vincent de Connezac puis à gauche (coussins berlinois + îlot central) | MS | 16h30 | 16h16 | |
| 28,200 | 107,400 | D44/D13 | Intersection à droite puis à droite | | 16h41 | 16h26 | ZD |
| 23,400 | 112,200 | D13/VC | Traversée Siorac de Ribérac à gauche (2 ^{ème} passage) | MG | 16h48 | 16h32 | |
| 22,800 | 112,800 | D43/VC | Intersection à gauche | | 16h49 | 16h33 | |
| 21,600 | 114,000 | D43/D13 | Intersection à gauche | | 16h51 | 16h35 | |
| 21,100 | 114,500 | | Entrée petit circuit | | 16h52 | 16h36 | |
| 18,800 | 116,800 | D13/VC | Intersection à gauche | | 16h55 | 16h38 | |
| 15,600 | 120,000 | | Traversée Siorac de Ribérac à gauche (3 ^{ème} passage) | | 17h00 | 16h43 | |
| | 7,800 | | A répéter 2 fois soit 135,600kms | | | | |
| 000 | 135,600 | | ARRIVEE | | 17h22 | 17h04 | |

*Zones : ZD=Zone de Dépassement – ZR=Zone de Ravitaillement



ASSOCIATION DES AMIS DU TOUR



CARTE

TOUR CYCLISTE CANTON DE RIBERAC 1ère étape en ligne (135.6 km) (Vendredi 06 Juillet 2018 AM)

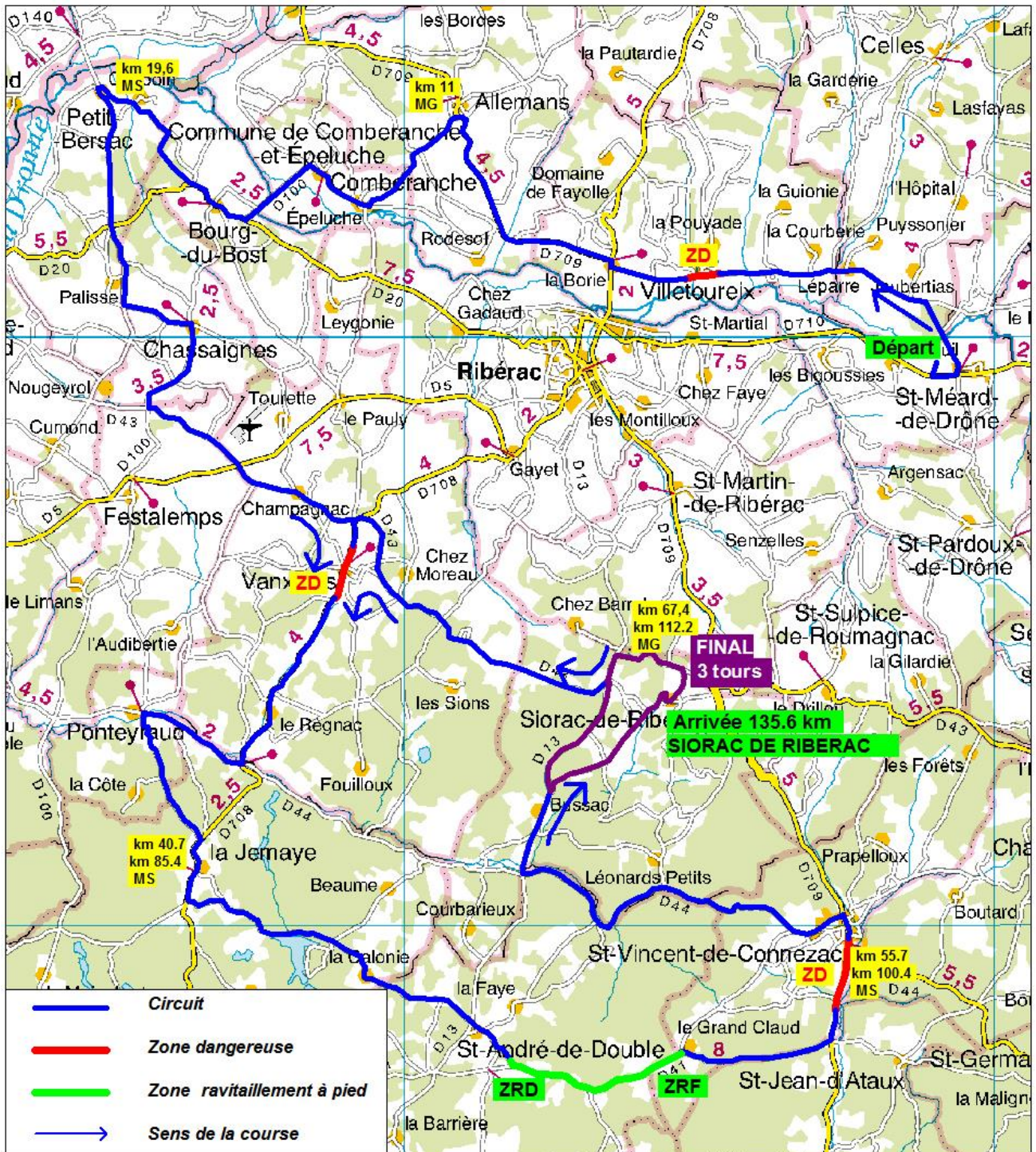



ASSOCIATION DES AMIS DU TOUR



CARTE

TOUR CYCLISTE CANTON DE VERTEILLAC CHAMPAGNE-VENDOIRE

2ème étape (CLM 14,3 km) Samedi Matin 07 Juillet 2018

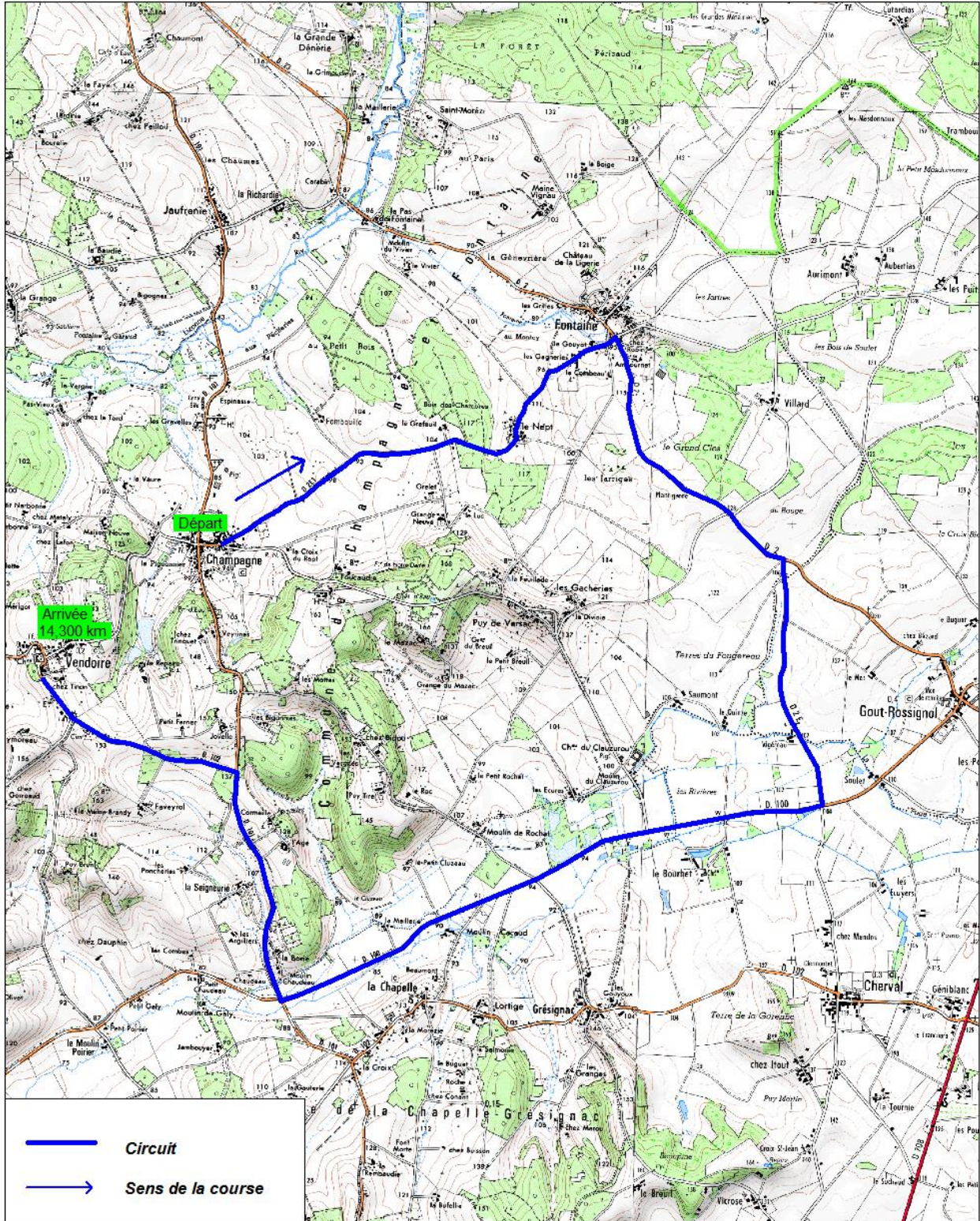



ASSOCIATION DES AMIS DU TOUR



KILOMETRAGES

Tour Cycliste en Périgord Vert
Samedi 7 juillet 2018
Léguillac de Cercles → Mareuil en Périgord (118 KMS)

| Kms à parcourir | Kms parcourus | Routes empruntées | Localités traversées | Points chauds | Heures Passage 40 km/h | Heures Passage 44 km/h | Zones* |
|-----------------|---------------|-------------------|--|---------------|------------------------|------------------------|---------|
| 118,000 | | VC | Léguillac de Cercles – Départ réel | | 14h30 | 14h30 | |
| 115,800 | 2,200 | D84/D100 | Carrefour, à gauche | | 14h33 | 14h32 | X |
| 115,000 | 3,000 | D93/D84 | Carrefour, à droite | | 14h35 | 14h34 | X |
| 113,400 | 4,600 | D84/VC | Carrefour, à gauche | | 14h37 | 14h36 | |
| 110,000 | 8,300 | VC/D939 | Monsec, à droite puis à gauche, Puyrial | MG | 14h42 | 14h41 | |
| 105,100 | 12,900 | VC/VC | Champeau, à droite | MS | 14h49 | 14h47 | |
| 103,000 | 15,000 | VC/D84 | Carrefour, à droite | | 14h52 | 14h50 | |
| 97,400 | 20,600 | VC/D98 | Carrefour, à droite, St Crépin de Richemont | | 15h00 | 14h57 | |
| 90,900 | 27,100 | VC/D84 | Intersection Pontarnaud, à gauche | MG | 15h10 | 15h06 | X |
| 83,700 | 34,300 | VC/RD939 | Monsec, à droite puis à gauche, Puyrial | MG | 15h21 | 15h16 | |
| 81,700 | 36,300 | VC/VC | Carrefour, à gauche | | 15h24 | 15h19 | |
| 73,600 | 41,700 | VC/D93 | Carrefour, à droite, Vieux-Mareuil | | 15h32 | 15h26 | X – DZR |
| 72,200 | 45,800 | D93/D708 | St Sulpice de Mareuil, à droite | | 15h38 | 15h32 | X – FZR |
| 66,200 | 51,800 | VC/D708 | Carrefour Rudeau Ladosse, à gauche | | 15h47 | 15h40 | |
| 65,100 | 52,900 | VC/D95 | Carrefour, à gauche | | 15h49 | 15h41 | |
| 61,000 | 57,000 | D95/D93 | Carrefour, à gauche, Beaussac | | 15h55 | 15h47 | |
| 57,600 | 60,400 | VC | Croix du Temple | MG | 16h00 | 15h52 | |
| 52,900 | 65,100 | VC | Malut | MG | 16h07 | 15h58 | |
| 50,900 | 67,100 | RD99/RD87 | Les Graulges, à gauche | | 16h10 | 16h00 | X |
| 45,300 | 71,100 | RD87/RD93 | Carrefour, à droite | | 16h16 | 16h06 | X |
| 45,300 | 72,700 | RD93/RD708 | Intersection, à droite | MG | 16h19 | 16h08 | X |
| 44,100 | 73,900 | RD708 | Mareuil, 1 ^{er} passage | MS | 16h20 | 16h10 | X – DZR |
| 39,000 | 79,000 | RD708/VC | Intersection Beaulieu, à droite | | 16h28 | 16h17 | X – FZR |
| 37,000 | 81,000 | VC/RD12 | Intersection Bobost, à droite | | 16h31 | 16h20 | X |
| 30,900 | 87,500 | RD12 | La Rochebeaucourt, à droite | | 16h43 | 16h29 | X |
| 29,300 | 88,700 | VC | Côte de Bonneuil (tout droit) | MG | 16h44 | 16h30 | |
| 26,000 | 92,000 | VC | Ste Croix de Mareuil (2 îlots espacés de 500m) | | 16h52 | 16h37 | |
| 23,000 | 95,000 | RD708 | Mareuil, 2 ^{ème} passage | MS | 16h58 | 16h44 | X |
| 19,900 | 98,100 | RD708/VC | Intersection Beaulieu, à droite | | 17h00 | 16h46 | |
| 17,900 | 100,100 | VC/RD12 | Intersection Bobost, à droite | | 17h05 | 16h48 | X |
| 9,400 | 108,600 | RD12 | La Rochebeaucourt, à droite | | 17h09 | 16h54 | |
| 8,200 | 107,800 | VC | Côte de Bonneuil, tout droit | | 17h10 | 16h55 | |
| 3,000 | 115,000 | VC | Ste Croix de Mareuil (2 îlots espaces de 500m) | | 17h18 | 17h02 | |
| | 118,000 | RD708 | Mareuil Arrivée (Face Gendarmerie) | | 17h26 | 17h09 | |

*Zones :

- X : Dépassement autorisé
- DZR = Début Zone de Ravitaillement
- FZR = Fin Zone de Ravitaillement



ASSOCIATION DES AMIS DU TOUR



CARTE

TOUR CYCLISTE CANTON DE MAREUIL 3ème Etape 118 km en ligne (Samedi 7 Juillet 2018 AM)

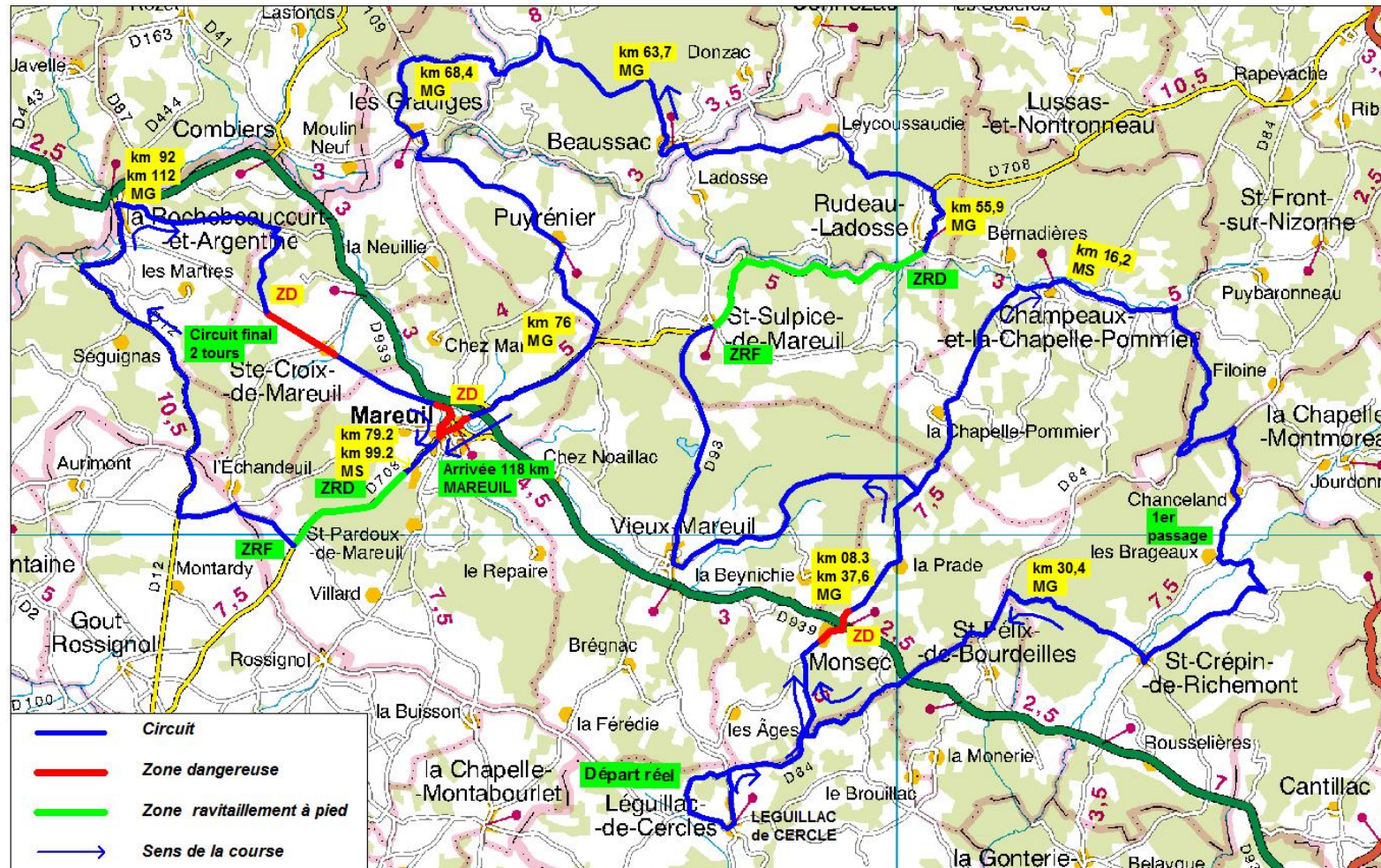

Tour Cycliste Mareuil-Verteillac-Ribérac 2018
Etape 3 : Canton de Mareuil



ASSOCIATION DES AMIS DU TOUR



KILOMETRAGES

*Tour Cycliste en Périgord Blanc
Dimanche 8 juillet 2018
La Tour Blanche → Verteillac (140 KMS)*

| Kms à parcourir | Kms parcourus | Routes empruntées | Localités traversées | Points chauds | Heures Passages 40 km/h | Heures Passages 44 km/h | Zone dépass.* |
|-----------------|---------------|-------------------|---|---------------|-------------------------|-------------------------|---------------|
| 140,000 | | RD99 | La TOUR BLANCHE (Départ) | | 13h00 | 13h00 | X |
| 135,600 | 4,400 | RD99 | Côte de Flayac, à droite | MG | 13h06 | 13h05 | X |
| 133,600 | 6,400 | RD1 | Intersection RD106, à gauche | | 13h09 | 13h08 | X |
| 132,600 | 7,400 | RD106 | Coutures (tout droit) | | 13h11 | 13h10 | X |
| 128,600 | 11,400 | RD106 | Intersection RD708, à gauche puis à droite | | 13h17 | 13h15 | X |
| 127,400 | 12,600 | RD708 | Bertric-Burée, à droite | MS | 13h18 | 13h17 | |
| 122,100 | 17,900 | VC | Lusignac, à gauche | MG | 13h26 | 13h24 | X |
| 118,500 | 21,500 | RD97E | Intersection RD 100, à droite puis à droite | | 13h32 | 13h29 | X |
| 117,400 | 22,600 | VC | St Paul de Lizonne (tout droit) | | 13h33 | 13h30 | |
| 114,800 | 25,200 | VC | Intersection RD97, à droite | | 13h37 | 13h34 | X |
| 113,400 | 26,600 | RD97 | Bouteilles St Sébastien, à gauche | | 13h39 | 13h36 | |
| 116,600 | 28,400 | VC | Côte St Sébastien, à droite, descente dangereuse | MG | 13h42 | 13h38 | |
| 109,000 | 31,000 | VC | Intersection RD100, à droite | | 13h46 | 13h42 | X |
| 104,800 | 35,200 | RD100 | Intersection Nanteuil, à gauche | | 13h52 | 13h47 | X |
| 98,500 | 41,500 | VC | Côte de Jarnac, à droite | MG | 14h02 | 13h56 | |
| 97,100 | 42,900 | RD 101 | Vendoire, à gauche | | 14h04 | 13h58 | |
| 95,900 | 44,500 | VC | Champagne, à droite | | 14h06 | 14h00 | |
| 91,200 | 48,800 | VC | Intersection RD100, à droite | | 14h13 | 14h06 | X |
| 88,500 | 51,500 | RD100 | Intersection RD101, à gauche | | 14h17 | 14h10 | X |
| 87,900 | 52,100 | RD101 | Intersection RD102, La Chapelle, à gauche | | 14h18 | 14h11 | X |
| 85,900 | 54,100 | RD102 | Intersection VC de Grésignac, à droite | | 14h21 | 14h13 | |
| 83,400 | 56,600 | VC | Intersection VC Cherval, à gauche | | 14h24 | 14h16 | |
| 80,300 | 59,700 | VC | Intersection RD100, à droite | | 14h29 | 14h21 | X |
| 79,200 | 60,800 | RD100 | Goûts Rossignol, à droite puis à gauche | MS | 14h31 | 14h22 | X |
| 78,000 | 62,000 | RD708 | Intersection RD100, à droite | | 14h33 | 14h24 | X |
| 72,100 | 67,900 | RD100 | Intersection RD99, à droite | | 14h41 | 14h32 | X |
| 70,700 | 69,300 | RD99 | La Chapelle Montabourlet | | 14h43 | 14h34 | X |
| 68,200 | 71,800 | RD99 | Intersection RD84, à gauche puis à droite | | 14h41 | 14h37 | |
| 66,800 | 73,200 | VC | Cercles, à gauche puis à droite | | 14h49 | 14h39 | |
| 65,800 | 74,200 | VC | Intersection RD2, à droite | | 14h51 | 14h40 | |
| 64,500 | 75,500 | RD2 | La Tour Blanche, à gauche | MS | 14h53 | 14h42 | |
| 59,600 | 80,400 | RD99 | Côte de Flayac, à droite | MG | 15h00 | 14h49 | |
| 54,000 | 86,000 | RD1 | Intersection 708 Verteillac, à gauche puis à droite | | 15h09 | 14h56 | |
| 50,100 | 89,900 | RD/VC | St Martial de Viveyrols, à droite, à gauche, à droite | | 15h14 | 15h02 | |
| 45,000 | 95,000 | D1/D708 | Verteillac (ligne arrivée 1 ^{er} passage) | | 15h22 | 15h09 | |
| 41,000 | 99,000 | RD97/VC | St Martial de Viveyrols | | 15h28 | 15h14 | |
| 36,000 | 104,000 | D1/D708 | Verteillac (ligne arrivée 2 ^{ème} passage) | | 15h36 | 15h27 | |
| 27,000 | 113,000 | D1/D708 | Verteillac (ligne arrivée 3 ^{ème} passage) | | 15h49 | 15h33 | |
| 18,000 | 122,000 | D1/D708 | Verteillac (ligne arrivée 4 ^{ème} passage) | | 16h03 | 15h45 | |
| 9,000 | 131,000 | D1/D708 | Verteillac (ligne arrivée 5 ^{ème} passage) | | 16h16 | 15h58 | |
| | 140,000 | D1/D708 | VERTEILLAC ARRIVEE | | 16h30 | 16h10 | |

*Zones : ZD=Zone de dépassement



ASSOCIATION DES AMIS DU TOUR



NOS PARTENAIRES

Super U



Maillot de Leader

Ambulances Constant
s.a.r.l. **AMBULANCE VERTEILLACOISE**



**AMBULANCE
V.S.L.
TAXIS**

*VOITURE
de Petite Remise*

«Les Farges»

Le Pontis - 24320 VERTEILLAC

24340 VIEUX-MAREUIL

Tél. 05 53 91 56 37

Tél. 05 53 60 91 81

Toutes distances 24 h. / 24 h.

Maillot du Meilleur Sprinter

Eurovia



EUROVIA
AQUITAINE VINCI

Maillot du Meilleur Grimpeur

SMB PRO



Maillot du Meilleur Grimpeur Mareuil

Communauté de Communes Dronne et Belle



Communauté de Communes du Ribéracois



Crédit Agricole Charente-Périgord



Région Nouvelle-Aquitaine



Conseil Général de la Dordogne





ASSOCIATION DES AMIS DU TOUR



NOS VILLES PARTENAIRES CANTON DE MAREUIL



Communauté des
Communes Dronne et Belle

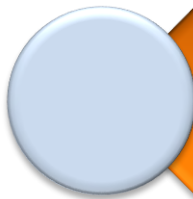

Mareuil en Périgord

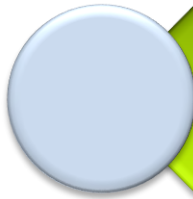

Saint-Croix-de-Mareuil

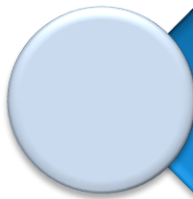

La Rochebeaucourt

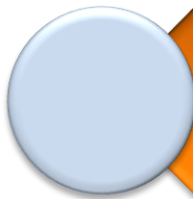

Rudeau-Ladosse



Saint-Crépin-de-Richemont



Saint-Félix-de-Mareuil



ASSOCIATION DES AMIS DU TOUR



NOS VILLES PARTENAIRES CANTON DE RIBERAC

- Communauté de Communes du Ribéracois
- St Méard de Dronne
- Villetoureix
- Allemans
- Chassaignes
- Combéranche - Epeluche
- Bourg du Bost
- Petit Bersac
- Vanxains
- La Jemaye - Ponteyraud
- Saint André de Double
- Saint Vincent de Connezac
- Siorac de Ribérac



ASSOCIATION DES AMIS DU TOUR



NOS VILLES PARTENAIRES CANTON DE VERTEILLAC

- Communauté de Communes du Ribéracois
- Verteillac
- Cercles - La Tour Blanche
- Saint-Martial-de-Viveyrols
- La Chapelle Grésignac
- Vendoire
- Champagne-Fontaines
- Lusignac
- Bertric-Burée
- Coutures
- Cherval
- Saint-Paul-de-Lizonne
- Nanteuil-Auriac de Bourzac
- Bouteilles Saint-Sébastien
- Bourg-des-Maisons
- Goût-Rossignol