

35ème SOUVENIR LOUISON BOBET ELITE
SAMEDI 10 MARS 2018
Comité d'organisation

Président d'Honneur	Jean BOBET
Direction de l'Organisation	Alain HEULOT
Secrétariat	Claude HELBERT
Responsables Sécurité	Philippe RENARD
Circuit Arrivée	Michel ANGEVIN
	Camille CREPEL
Responsable Motards	
Classement Grimpeurs	
Dossards	
Service Médical	Dr Frédéric BEUNEUX
	Annie RENARD
Ambulances ALPHA	Mr MURAIL
Animateur	Eric LE BALCH
Liaison Radio	VITTA
Moto - Information	Dominique DESPRES
Ardoisier	Christian HONORE
Escorte Motorisée	ASS. MOTO SECURITE 35
Voitures Neutres	Vitta, Team Sojasun, ACNC
Vidéo Finish	Daniel CALLET, Michel CHAPRON
Classement Informatique	Tiphanie DELORY
Car Balai	Cap à L'OUEST
Camion Balai	Michel THOMAS

Collège des commissaires

Président de Jury	Arnaud ROBIN
Arbitre 1	Ludovic JOUAN
Arbitre 2	Jean-Yves MAHE
Juge à l'Arrivée	Bernard DENOUAL
Arbitre MOTO 1	Ludovic DUCLOYER
Arbitre MOTO 2	Dominique TREMAUDAN
Commissaire Complémentaire	

Règlement

ARTICLE 1. Organisation

Le 34^{ème} Souvenir Louison Bobet est organisé et contrôlé par l'association « Sojasun Espoir Association Noyal Chatillon », sous les règlements de la Fédération Française de Cyclisme (F.F.C.). Il se dispute le Samedi 10 Mars 2018.

ARTICLE 2. Type d'épreuve et participation

L'épreuve est réservée aux athlètes des séries 1 et 2. Elle est inscrite au calendrier fédéral de la FFC en classe 1.12.1.

ARTICLE 3. Engagements

Les engagements doivent parvenir avant le **Mercredi 7 Mars 2018 par INTERNET**
Le tarif d'engagement est de 7 € par coureur.

ARTICLE 4. Permanences

La permanence se tiendra le Samedi 10 Mars 2018 de 11h30 à 13h00 à l'espace Louis Texier (ex salle polyvalente) de NOYAL CHATILLON SUR SEICHE.

La remise des dossards et des plaques de cadre se fera à l'espace Louis Texier de NOYAL CHATILLON SUR SEICHE (ex salle polyvalente) de 11h30 à 13h00

La réunion des directeurs techniques se déroulera à 12h00 à l'espace Louis Texier de NOYAL CHATILLON SUR SEICHE.(ex salle polyvalente) Elle se déroulera en présence de la direction de l'épreuve et des membres du jury des commissaires.

La permanence d'arrivée se déroulera à l'espace Louis Texier de NOYAL CHATILLON SUR SEICHE. (ex salle polyvalente)

ARTICLE 5. Radio tour

Les informations courses sont émises sur la fréquence 157.550 Mhz. Des postes seront fournis par la société VITTA à partir de 11h sur le parking situé à côté de la permanence.

ARTICLE 6. Départ

Le départ fictif sera donné à 13h00 sur la ligne d'arrivée située rue de Vern à Noyal Chatillon sur Seiche. Les coureurs seront neutralisés jusqu'au kilomètre 0 ou le départ officiel sera donné arrêté à la sortie de Noyal Chatillon sur Seiche

ARTICLE 7. Assistance neutre

Le service d'assistance technique neutre est assuré par trois voitures avec mécanicien à bord (une de Vitta, du Team Sojasun, une de l'ACNC)

ARTICLE 8. Ravitaillement

Le ravitaillement sera fait selon les règlements de la FFC à partir du 50ème kilomètre et jusqu'à 20 kilomètres de l'arrivée.

ARTICLE 9. Arrivée

L'arrivée étant jugée sur un circuit de 8 km à parcourir 4 fois, l'entraide entre les coureurs ne peut se faire que s'ils se trouvent au même point kilométrique de l'épreuve.

Afin d'éviter les interversions qui pourraient résulter du mélange des coureurs de différents pelotons, les commissaires peuvent décider une neutralisation des groupes attardés.

Tout coureur arrivant dans un délai dépassant 5% du temps du vainqueur n'est plus retenu au classement. Le délai peut être augmenté en cas de circonstances exceptionnelles par le Collège des Commissaires, en consultation avec l'organisateur.

ARTICLE 10. Classement Individuel

Le classement individuel parrainé par la Ville de NOYAL CHATILLON sera jugé par le juge à l'arrivée au terme des 158.600 Kilomètres sur la ligne d'arrivée située rue de Vern sous la banderole « ARRIVEE ».

Le juge à l'arrivée sera aidé par un système de vidéo finish.

ARTICLE 11. Classement Espoir

Le classement des Espoirs parrainé par le Conseil Général d'Ille et Vilaine est établi en fonction du classement individuel et est ouvert aux coureurs ayant moins de 23 ans (né en 1996 et après)

ARTICLE 12. Classement « Meilleur Grimpeur »

Le classement du « Meilleur Grimpeur » parrainé par SOJASUN sera obtenu l'addition des points obtenus aux différents classements intermédiaires.

Chaque classement intermédiaire attribuera les points suivant : 6 – 4 – 2 – 1.

En cas d'égalité aux points, les critères suivant seront appliqués pour départager les concurrents :

1. Nombre de victoires dans les sprints intermédiaires
2. Place lors du 9^{ème} et dernier sprint
3. Place lors du 8^{ème} sprint
4. Place lors du 7^{ème} sprint
5. Place lors du 6^{ème} sprint
6. Place lors du 5^{ème} sprint
7. Place lors du 4^{ème} sprint
8. Place lors du 3^{ème} sprint
9. Place lors du 2^{ème} sprint
10. Place lors du 1^{er} sprint

Pour figurer au classement du meilleur grimpeur, le coureur doit terminer l'épreuve.

Les 9 sprints attribuant des points pour ce classement sont :

- Km 9,1 : Côte de la Chevelure
- Km 15,8 : Côte de la Caliorne
- Km 30,2 : Côte de la halte de Laillé
- Km 50,0 : Côte de la Chevelure
- Km 56.7 : Côte de la Caliorne
- Km 71.1 : Côte de la halte de Laillé
- Km 91,0 : Côte de la Chevelure
- Km 97,7 : Côte de la Caliorne
- Km 112.1 : Côte de la halte de Laillé

ARTICLE 13. Protocole

Le protocole

- Devront se présenter **DANS LES PLUS BREFS DELAIS** au podium protocolaire situé sur la ligne d'arrivée à NOYAL CHATILLON pour la remise des gerbes :

→ Le vainqueur

→ Le deuxième

→ Le troisième

→ Le meilleur animateur

→ Le meilleur grimpeur

→ Le meilleur espoir

ARTICLE 14. Règlement antidopage

Le règlement antidopage de la FFC s'applique intégralement à la présente épreuve.

Le contrôle antidopage a lieu dans un local prévu à cet effet à l'espace Louis Texier(ex salle polyvalente)

10,Rue de Vern à NOYAL CHATILLON SUR SEICHE.

ARTICLE 15. Prix

Les prix suivants (en euros) sont attribués aux vingt premiers coureurs classés :

Grille 1220/20 :

Classement	Prix	Classement	Prix
1	246	11	21
2	183	12	20
3	146	13	18
4	122	14	17
5	98	15	15
6	85	16	14
7	67	17	14
8	55	18	14
9	37	19	12
10	24	20	12

Le total des prix est de 1220 euros.

ARTICLE 16. Pénalités

Le barème de pénalités de la FFC est le seul applicable.

Schéma de la caravane



A L'AVANT DE LA COURSE

- 1 Voiture ouvreuse
- 2 Voiture Directeur Organisation
- 3 Voiture liaison radio + téléphone
- 4 Voiture invités
- 5 1^{ère} Voiture dépannage neutre
- 6 2^{ème} Voiture dépannage neutre
- 7 Voiture Juge à l'arrivée
- 8 1^{ère} Voiture Commissaire
- 9 Moto Commissaire
- 10 Moto Ardoisier
- 11 Moto info

:

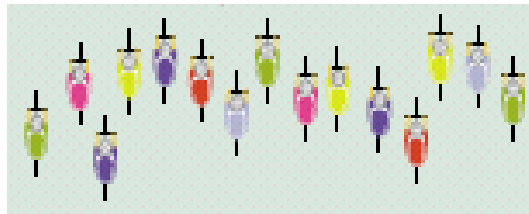

A L'ARRIERE DU PELTON

- 12 Voiture Président du Jury
- 13 Voiture médecin
- 14 2^{ème} Voiture Commissaire
- 15 3^{ème} Voiture Commissaire
- 16 Toutes les voitures dépannages Clubs
- 17 3^{ème} Voiture dépannage neutre
- 18 Ambulances
- 19 Car Balai
- 20 Camion Balai

Plan du site de départ et d'arrivée

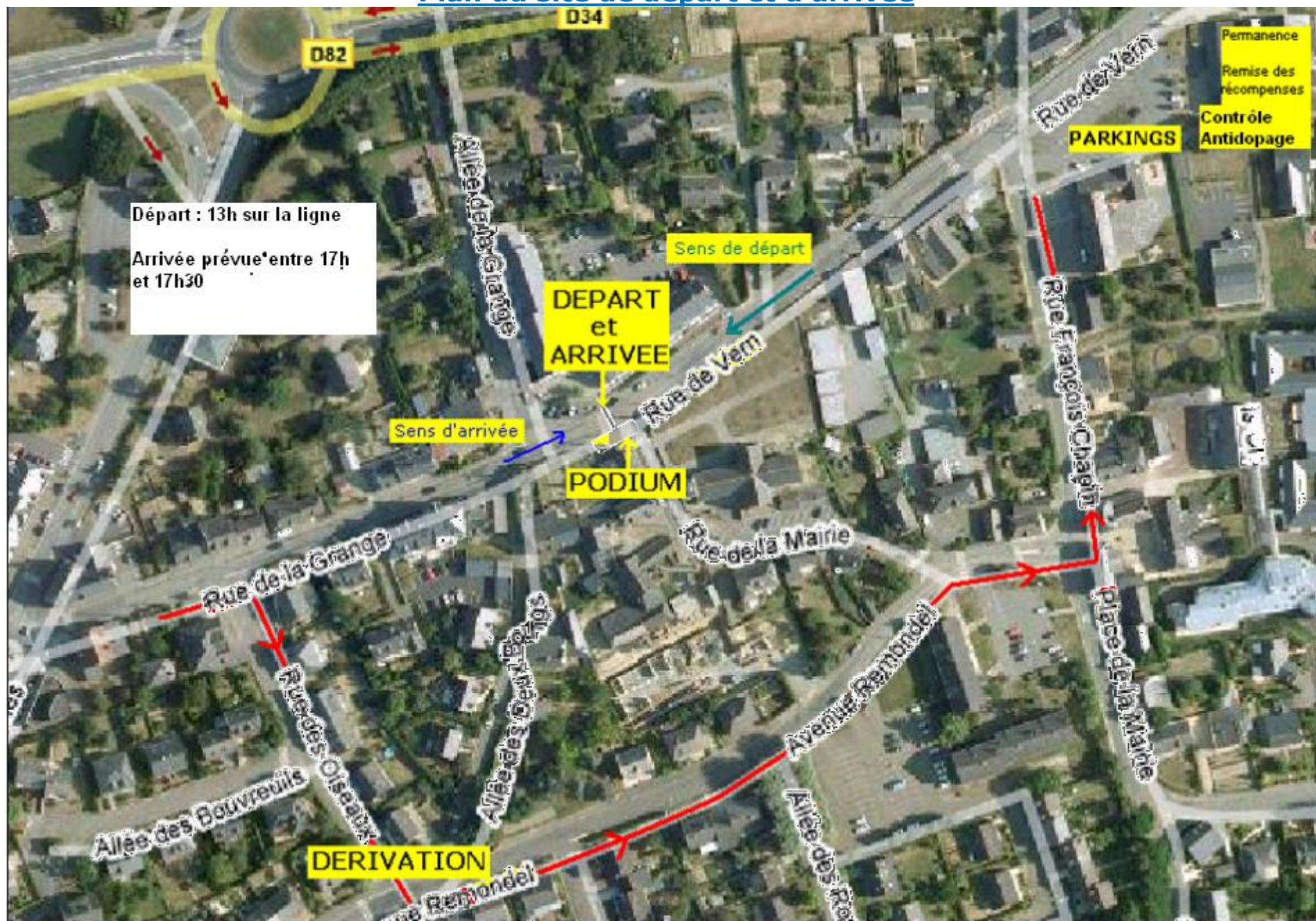

Course en ligne

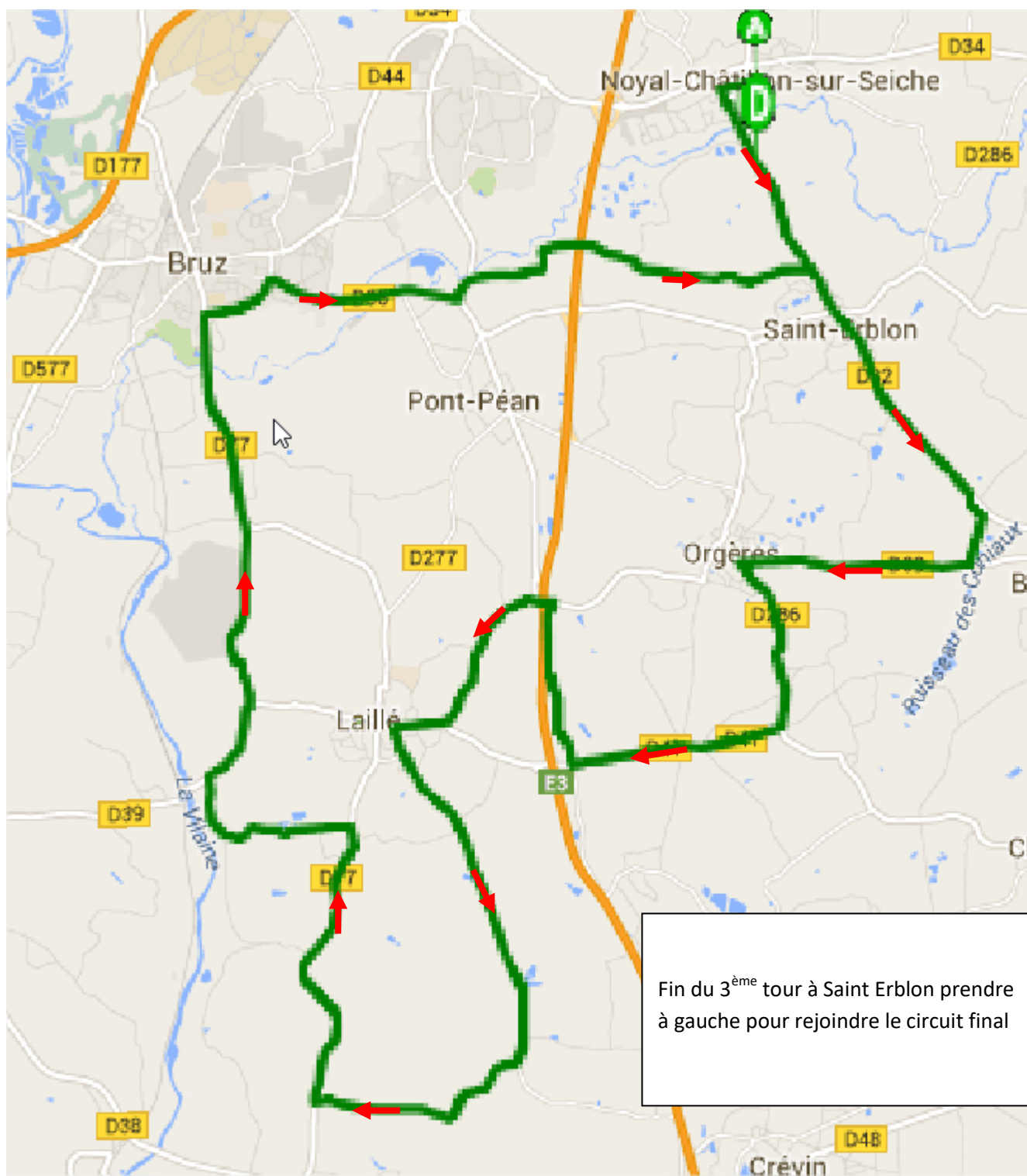

Circuit d'arrivée



Profils :
Circuit en ligne :

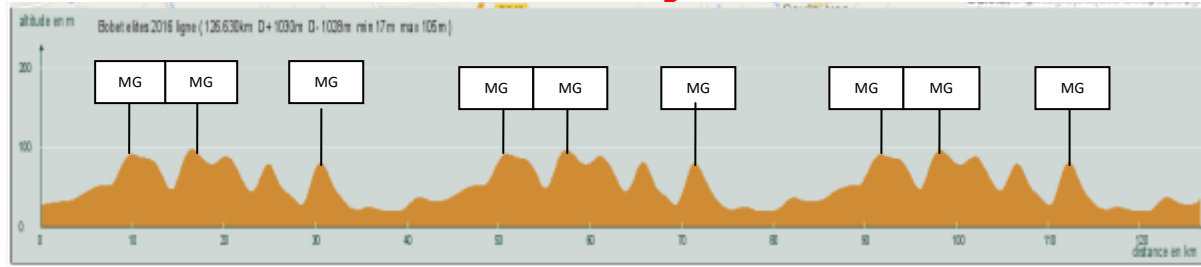

Circuit Final :

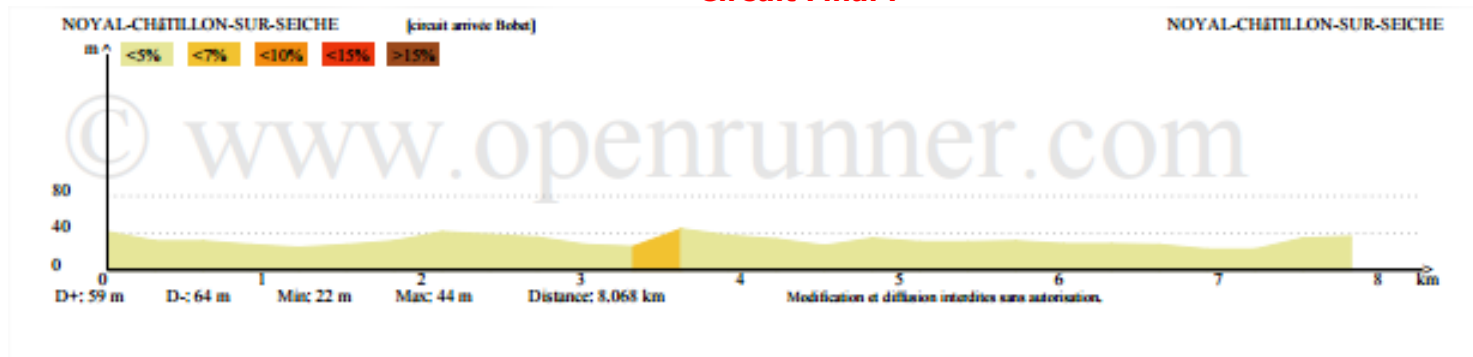

3 derniers kilomètres :

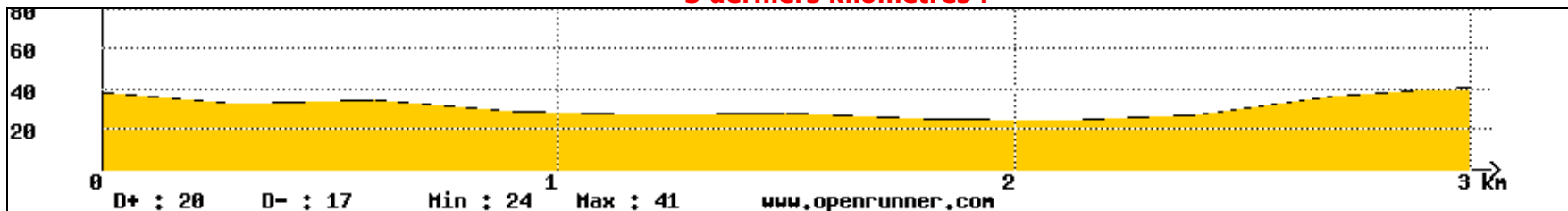

ITINERAIRE DU SOUVENIR LOUISON BOBET 2018

ITINERAIRE	Km	Km parcouru	Km à faire	Horaire 38 Km/h	Horaire 40 Km/h	Horaire 42 Km/h
NOYAL-CHATILLON SUR SEICHE						
D 82			158,600	13:00:00	13:00:00	13:00:00
D 82 Château Logé à droite	4,400	4,400	154,200	13:06:57	13:06:36	13:06:17
D39 à droite direction ORGERES	0,900	5,300	153,300	13:13:54	13:07:57	13:07:34
D 39 - ORGERES - D 286 à gauche	2,600	7,900	150,700	13:11:03	13:10:30	13:10:00
D 286 - Côte de la Chevelure	1,200	9,100	149,500	13:12:57	13:12:18	13:11:43
Carrefour D 286 / D 41 à droite	0,800	9,900	148,700	13:14:13	13:13:30	13:12:51
A droite Bout de Lande	2,400	12,300	146,300	13:18:00	13:17:06	13:16:17
A gauche D 39	1,900	14,200	144,400	13:21:00	13:19:57	13:19:00
D 39 - Côte de la Caliorne	1,600	15,800	142,800	13:23:32	13:22:21	13:21:17
D 39 - LAILLE - C 8 à gauche rue de Mandon	1,000	16,800	141,800	13:25:06	13:23:51	13:22:43
C 8 / V 13 à droite	4,100	20,900	137,700	13:31:35	13:30:00	13:28:34
V 13 / D 77 à droite	2,600	23,500	135,100	13:35:41	13:33:54	13:32:17
D 77 / VC 101 à gauche Le Cleux	3,400	26,900	131,700	13:41:03	13:39:00	13:37:09
VC 101 / V 10 / D 39 à droite	2,200	29,100	129,500	13:44:32	13:42:18	13:40:17
D39 - Côte de la halte de Laillé - C17 à gauche	1,100	30,200	128,400	13:46:16	13:43:57	13:41:51
C17 - D17 bruz - (rond point) à droite boulevard Louis Pasteur	4,500	34,700	123,900	13:53:22	13:50:42	13:48:17
Rond point de l'Orguenais - à droite avenue de Général de Gaulle	0,900	35,600	123,000	13:54:47	13:52:03	13:49:34
D36 Rond point de Pont-Péan - contour Joseph Laurent tout droit	0,700	36,300	122,300	13:55:54	13:53:06	13:50:34
D36 Pont Péan-à gauche D 837	1,500	37,800	120,800	13:58:16	13:55:21	13:52:43
D837- à droite C104 route de la Salle	0,200	38,000	120,600	13:58:35	13:55:39	13:53:00
SAINT ERBLON C 104 / D 82 à droite	4,200	42,200	116,400	14:05:13	14:01:57	13:59:00
D 82 Château Logé à droite	3,150	45,350	113,250	14:10:11	14:06:41	14:03:30
D39 à droite direction ORGERES	0,900	46,250	112,350	14:11:36	14:08:02	14:04:47
D 39 - ORGERES - D 286 à gauche	2,600	48,850	109,750	14:14:17	14:10:35	14:07:13
D 286 - Côte de la Chevelure	1,200	50,050	108,550	14:16:11	14:12:22	14:08:56
Carrefour D 286 / D 41 à droite	0,800	50,850	107,750	14:17:27	14:13:34	14:10:04
A droite Bout de Lande	2,400	53,250	105,350	14:21:14	14:17:10	14:13:30
A gauche D 39	1,900	55,150	103,450	14:24:14	14:20:01	14:16:13
D 39 - Côte de la Caliorne	1,600	56,750	101,850	14:26:46	14:22:25	14:18:30
D 39 - LAILLE - C 8 à gauche rue de Mandon	1,000	57,750	100,850	14:28:21	14:23:56	14:19:56
C 8 / V 13 à droite	4,100	61,850	96,750	14:34:49	14:30:05	14:25:47
V 13 / D 77 à droite	2,600	64,450	94,150	14:38:55	14:33:58	14:29:30
D 77 / VC 101 à gauche Le Cleux	3,400	67,850	90,750	14:44:17	14:39:04	14:34:21
VC 101 / V 10 / D 39 à droite	2,200	70,050	88,550	14:47:46	14:42:22	14:37:30
D39 - Côte de la halte de Laillé - C17 à gauche	1,100	71,150	87,450	14:49:30	14:44:01	14:39:04
C17 - D17 bruz - (rond point) à droite boulevard Louis Pasteur	4,500	75,650	82,950	14:56:36	14:50:46	14:45:30
Rond point de l'Orguenais - à droite avenue de Général de Gaulle	0,900	76,550	82,050	14:58:02	14:52:07	14:46:47
D36 Rond point de Pont-Péan - contour Joseph Laurent tout droit	0,700	77,250	81,350	14:59:08	14:53:10	14:47:47
D36 Pont Péan-à gauche D 837	1,500	78,750	79,850	15:01:30	14:55:26	14:49:56
D837- à droite C104 route de la Salle	0,200	78,950	79,650	15:01:49	14:55:43	14:50:13
SAINT ERBLON C 104 / D 82 à droite	4,200	83,150	75,450	15:08:27	15:02:01	14:56:13
D 82 Château Logé à droite	3,150	86,300	72,300	15:13:25	15:06:45	15:00:43
D39 à droite direction ORGERES	0,900	87,200	71,400	15:14:51	15:08:06	15:02:00
D 39 - ORGERES - D 286 à gauche	2,600	89,800	68,800	15:18:57	15:12:00	15:05:43
D 286 - Côte de la Chevelure	1,200	91,000	67,600	15:20:51	15:13:48	15:07:26
Carrefour D 286 / D 41 à droite	0,800	91,800	66,800	15:22:06	15:15:00	15:08:34
A droite Bout de Lande	2,400	94,200	64,400	15:25:54	15:18:36	15:12:00
A gauche D 39	1,900	96,100	62,500	15:28:54	15:21:27	15:14:43
D 39 - Côte de la Caliorne	1,600	97,700	60,900	15:31:25	15:23:51	15:17:00
D 39 - LAILLE - C 8 à gauche rue de Mandon	1,000	98,700	59,900	15:33:00	15:25:21	15:18:26
C 8 / V 13 à droite	4,100	102,800	55,800	15:39:28	15:31:30	15:24:17
V 13 / D 77 à droite	2,600	105,400	53,200	15:43:35	15:35:24	15:28:00
D 77 / VC 101 à gauche Le Cleux	3,400	108,800	49,800	15:48:57	15:40:30	15:32:51
VC 101 / V 10 / D 39 à droite	2,200	111,000	47,600	15:52:25	15:43:48	15:36:00
D39 - Côte de la halte de Laillé - C17 à gauche	1,100	112,100	46,500	15:54:09	15:45:27	15:37:34
C17 - D17 bruz - (rond point) à droite boulevard Louis Pasteur	4,500	116,600	42,000	16:01:16	15:52:12	15:44:00
Rond point de l'Orguenais - à droite avenue de Général de Gaulle	0,900	117,500	41,100	16:02:41	15:53:33	15:45:17
D36 Rond point de Pont-Péan - contour Joseph Laurent tout droit	0,700	118,200	40,400	16:03:47	15:54:36	15:46:17
D36 Pont Péan-à gauche D 837	1,500	119,700	38,900	16:06:09	15:56:51	15:48:26
D837- à droite C104 route de la Salle	0,200	119,900	38,700	16:06:28	15:57:09	15:48:43
SAINT ERBLON C 104 / D 82 à gauche	4,200	124,100	34,500	16:13:06	16:03:27	15:54:43
NOYAL CHATILLON SUR SEICHE passage sur la ligne d'arrivée	2,500	126,600	32,000	16:17:03	16:07:12	15:58:17
Plus circuit de 8 km à effectuer 4 fois	32,000	158,600	0,000	17:07:35	16:55:12	16:44:00
KILOMETRAGE TOTAL	158,600	158,600				

Liste des hôpitaux

- **Centre Hospitalier et Universitaire de Rennes (CHU)**

2 r Henri Le Guilloux
35000 RENNES
02 99 28 43 21

- **Polyclinique Sévigné**

Service d'Urgence
3 r Chêne Germain
35576 CESSON SEVIGNE CEDEX
02 99 25 52 49

- **Clinique mutualiste La Sagesse**

4 place Saint Guénolé
35000 RENNES
02 99 85 75 75

- **Centre Hospitalier privé Saint Grégoire**

6 Boulevard de la Boutière
35760 SAINT GREGOIRE
02 99 23 33 33

Hébergement et Restauration

- **Castel Café**

43 r Gué 35230 NOYAL CHATILLON SUR SEICHE
02 99 05 14 73

- **Inter Hôtel de la Chaussairie**

30 av Chaussairie 35131 CHARTRES DE BRETAGNE
02 99 41 14 14