

65<sup>ème</sup>  
Grand Prix de la  
**Tomate**  
Souvenir Marino Verardo

**Dim. 11 Sept.**  
Marmande - 47 - Boulevard de Maré

**2016**

**DRAG**  
BICYCLES

**Finale DN3**  
**Coupe de France**

10 Tours - 145 Km  
Départ à 12h30

[www.ccmarmande47.fr](http://www.ccmarmande47.fr)



## LECLERC MARMANDE

Route De Bordeaux

05 53 20 55 00

*Parking E. Leclerc à  
Marmande*



 **cycle**  
E. Leclerc 

Tél : 05 53 20 56 56

 **l'atelier du vélo**  
Réparation et entretien toutes marques

## UNE ENSEIGNE DYNAMIQUE



## LE MOT DU MAIRE

---



C'est avec un réel plaisir que je souhaite la bienvenue à Marmande à tous les coureurs et accompagnateurs du 65<sup>ème</sup> Grand Prix de la Tomate qui servira cette année de finale pour la coupe de France des clubs de DN3.

Cette épreuve se déroulera en souvenir de l'ancien cycliste du CCM47, Marino Verardo, qui totalise près de 300 victoires.

C'est un grand honneur pour notre ville d'accueillir cet évènement cycliste d'envergure nationale. Notre ville a une nouvelle fois l'occasion de démontrer ses capacités d'organisation et sa mobilisation en faveur du cyclisme, grâce entre autres à nos nombreux bénévoles et à nos installations.

Marmande est toujours enthousiaste lorsqu'il s'agit de recevoir des sportifs dans notre cité, alors après l'effort, j'espère que les participants auront l'occasion de découvrir le marmandais et l'art de vivre de notre ville.

Un grand merci à tous ceux qui contribuent à l'organisation de cette belle et grande épreuve, à laquelle je souhaite pleine réussite pour 2016.

**DANIEL BENQUET**

Maire de Marmande

Président de Val de Garonne Agglomération



# BNP PARIBAS

67 rue Charles de Gaulle 47200 - Marmande

Tél : 0820 820 001

## Renov' Habitat

Spécialiste des fermetures et de l'isolation

[www.tkrenov.fr](http://www.tkrenov.fr)



**Tomasz KASZUBA**

tél : 0671600952

email : tkrenov@gmail.com



## WIŚNIEWSKI

PORTES | PORTAILS | CLOTURES



[www.wisniowski.fr](http://www.wisniowski.fr)

Carrelage - Plâtrerie - Peinture

## BAT-IMM

E-mail : [bat.imm@wanadoo.fr](mailto:bat.imm@wanadoo.fr)

5, allée des Rosiers  
47200 Fourques sur Garonne

Tél. 05 53 64 71 61 - Fax 05 53 64 50 08

Révisé : 302 712 303 000/6



SAINTE ABONDANCE

47200 VIRAZEIL

TEL 05.53.20.00.92

## C - PROM ARHELEC

**Jean Garcia**

Président

**Electricité générale - HTA - BT - CFA - Automatismes**

"La Bergerie" - 47200 MARMANDE  
Tél. 05 53 64 52 46 / Mob. 06 73 88 41 47



## LE MOT DU PRESIDENT DU CCM-47

---

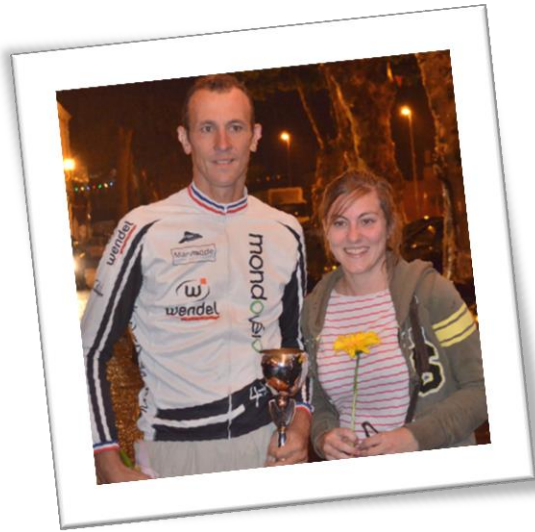

Vu d'un autre œil, l'année 2016 aura été bien difficile en évènements dramatiques nationaux et internationaux, nous espérons que la « richesse » de notre sport pourra permettre de donner un peu de couleur, de lien social et de valeurs humaines à nos contemporains

Le traditionnel Grand Prix de la Tomate se déroulera pour la 65<sup>ème</sup> fois le 11/09/2016 dans notre belle cité marmandaise. Nous

sommes de nouveau choisis par la FFC comme lieu de finale pour la Coupe de France des clubs de DN3. Des concurrents de renom, un parcours sélectif, des bénévoles engagés, des sponsors qui répondent présents, des institutionnels qui nous soutiennent, voici tous les ingrédients pour faire de cette épreuve une grande réussite.

Plein de noms prestigieux figurent au palmarès, cette année une nouvelle ligne viendra s'ajouter et le vainqueur saura faire honneur aux anciens.

Le goût de l'effort de chacun, votre volonté et votre courage, n'auront d'égal que le plaisir et la part de rêve avec lesquels, j'en suis certain, vous repartirez de Marmande. J'espère que vous aimerez notre ville et que vous y serez toujours les bienvenus.

Pour conclure, je dirais qu'il y a ceux qui pédalent pour aller quelque part, d'autres pour aller ailleurs et enfin certains pour s'élever.

Votre pratique du cyclisme, messieurs les coureurs, appartient indubitablement à cette dernière catégorie.

Tous mes collaborateurs et moi-même vous attendons nombreux aux abords du circuit pour encourager les coursiers qui porteront haut les couleurs du CCM47

**Anthony LANGELLA**

Président du Club Cycliste Marmande 47

Service  
Véhicules Utilitaires  
Audi Service  
SKODA Service

**FRÉCHIC** s.a.

05 53 76 05 50

**PULVÉRISATION S21**  
Martin Père & Fils  
4 usines en France

**Concepteur Constructeur**  
ZAC Marmande Sud - Sortie Autoroute - 47250 SAMAZAN  
Tél. 05 53 20 80 87

Atomiseurs  
simple, double  
Triple ou quadruple turbines  
Du 70 litres Porté  
au 5000 litres Tracté

[www.pulverisations21.com](http://www.pulverisations21.com) - [contacts@pulverisations21.com](mailto:contacts@pulverisations21.com)  
Démonstrations, Reprises, Occasions, Financements - Catalogue gratuit sur simple demande

SARL

**RIGO**  
FRERES

TRAVAUX AGRICOLES

TRANSPORTS ROUTIERS

Allianz



OBTENIR UN TARIF  
AUTO N'A JAMAIS  
ÉTÉ AUSSI SIMPLE

**UNE OFFRE SUR MESURE POUR VOTRE VEHICULE**

**Cabinet Olivier LE PAIH**

5 avenue des Martyrs de la Résistance - Lolya

47200 MARMANDE

Tél. 05 53 64 06 68

# LE BUREAU

## DU CLUB CYCLISTE MARMANDE 47

---

- **Président :** Anthony Langella
- **Vice-Président :** Manuel Ortis
- **Secrétaire Général :** Jean-Marc Rouxel
- **Trésorier :** Eric Lafargue

- **Conseil d'administration :**

Stéphane Rippes, Jacques Lafuge, Olivier Le Paih, Gérard Monthus, Denis Vidal, Serge De Nadaï, Pierre Baudin, Sébastien Causse, Yves Brusson, Joël Hocquelet.

## EQUIPE PREMIERE DN3

---



De gauche  
à droite :

Yohan  
Soubes

Guillaume  
Galles

Lilian  
Sanvicente

Aurélien  
Lefebvre

Loïc  
Herbreteau

- **Directeur Sportif :** Sébastien Causse



## QUI ÉTAIT MARINO VERARDO ?

---



Cet ancien coureur était manager général du Cyclo-Club Marmandais.

Marino Verardo est décédé en 2011 à l'âge de 49 ans après deux mois d'une inexorable maladie. Coureur régional de haut niveau, Marino s'était construit un palmarès élogieux, comptant près de 300 victoires conquises sur les routes d'Aquitaine et

au-delà. Parmi ses plus marquants succès figurent les grandes courses classiques de la région comme Bordeaux-Castillon, Tarbes-Sauveterre, La Primevère Montoise à deux reprises, le Grand Prix de Lagorce-Laguirande et le Trophée des Bastides.

Il s'était également imposé sur l'épreuve reine Bordeaux-Saintes et le Grand Prix du Marensin. Plusieurs étapes du Tour du Béarn-Aragon, du Tour de l'ex-Yougoslavie, des Tours de Gironde, de Vendée, du Béarn et des Landes sont inscrites à son palmarès ainsi qu'une victoire au classement général de l'Essor Basque. Il avait terminé sa carrière par la pratique du VTT.

Originaire de Pian-sur-Garonne, près de Saint-Macaire (33), Marino Verardo avait opté dès son plus jeune âge pour le Cyclo-Club Marmandais (CCM), dans le sillage de son frère Mario et d'un autre Girondin de grand talent, Francis Castaing.

Employé à la municipalité de Marmande, Marino Verardo était tout naturellement devenu éducateur au sein du CCM. Il aurait pu prétendre à franchir le pas et rejoindre le peloton professionnel.

Dirigeant du grand club marmandais, il dispensait en tant qu'entraîneur ou manager des conseils avisés. C'était, comme au temps où il courait, un meneur d'hommes combatif, et un exceptionnel visionnaire de la course cycliste... »

Durant sa carrière Marino a porté les couleurs des clubs suivants : V.C. Langon de 1975 à 1980, C.C. Marmandais de 1981 à 1984, A.S. Factice Biganos 1985, A.C.B.B. 1986 et 1987, C.C. Marmandais de 1988 à 1991, U.S. Bouscat en 1994 et de 1998 à 2000. Sa sépulture se situe à Thouars-sur-Garonne.



## Rappel de son palmarès:

- ✓ 1975 – 1976 : En minime : 5 victoires sur route, 11 sur piste. En cadet : 4 victoires sur route.
- ✓ 1977 : 12 victoires sur route, 3 sur piste. 1978 : 4 victoires sur route, 2 sur piste.
- ✓ 1979 : 7 victoires sur route, 1er de la finale régionale du concours Gan.
- ✓ 1980 : senior B et A, 7 victoires sur route, 2 sur piste, 1er de Bordeaux-Castillon, 1er du contre-la-montre par équipe du Tour du Béarn.
- ✓ 1981 : 5 victoires sur route, 5 sur piste. Champion d'Aquitaine FNSU, 1er du contre-la-montre par équipe au Tour de Gironde.
- ✓ 1982 : 7 victoires sur route, 6 sur piste, 1er Tour du Blayais, 1er contre-la-montre par équipe au Tour du Béarn, points chauds du Tour de Gironde.
- ✓ 1983 : 7 victoires sur route, 5 sur piste, 1er de Bordeaux-Saintes, 2e étape des 3 jours des IVlauges du contre-la-montre par équipe du Tour du Béarn, prologue du Tour du Béarn Aragon, points chauds du Tour de Gironde.
- ✓ 1984 : 7 victoires sur route, 6 sur piste, 1er d'Essor Basque + 3 étapes du circuit des Bastides, 3e étape du Tour de Vendée, du Grand Prix de Lagorce Laguirande, points chauds du Tour de Vendée. Marino s'est classé 2e de la 3e étape de l'Etoile des Espoirs Open, devancé par le spécialiste des six jours l'Allemand Ralf Hoffeditz. Dans la roue de Marino terminaient ce jour-là 3e M. Gayant, 4e adrie Van der Poel, 5e Kim Andersen.
- ✓ 1985 : 7 victoires sur route, 1 sur piste, 1er du Grand Prix du Centenaire à IVlont-de-Marsan, du Tour du Blayais, du circuit du Marensin, du circuit des Bastides, de la Primevère Montoise.
- ✓ 1986 : 5 victoires, 1er de la 5e étape du Tour de Yougoslavie (équipe de France), du Grand Prix de la foire expo à Mont-de-Marsan, de la nocturne de la Madeleine à Mont-de-Marsan, d'Hendaye Hernani, de la nocturne de Bruch.
- ✓ 1987 : 4 victoires, 1er de la 3e étape du Tour de Gironde, de la nocturne de la Madeleine à Mont-de-Marsan, du Grand Prix de Valence-sur-Baïse, du Grand Prix de Bordeaux Caudéran.
- ✓ 1988 : 3 victoires, 1er du Grand Prix, Hyper Cash à Villeneuve-sur-Lot, de la nocturne du Bouscat, de Lagorce Laguirande.
- ✓ 1989 : 6 victoires, 1er de l'Enfer Béarnais, du Grand Prix de la Victoire à Libourne, de Tarbes Sauveterre, de la 2e étape du Tour de Gironde, de la 2e étape du Tour du Béarn, du critérium de Terrebour.
- ✓ 1990 : 1 victoire, 1er du circuit des vins du Blayais.
- ✓ 1991 : 5 victoires, 1er de la nocturne des champions à Mussidan, de Mont-deMarsan - Arcachon, des Grands Prix de Trémolat, d'Eauze, de la 3e étape du Tour des Landes.
- ✓ De 1992 à 1993 et de 1995 à 1997: ne court pas.
- ✓ 1994 : 3 victoires, 1er de la nocturne de Fumel, de Castelmoron, de Brantonne.
- ✓ 1998 et 1999 : Pas de victoire.
- ✓ 2000 : 2 victoires, 1er à Buzet-sur-Baïse et à Saint-Sulpice et Cameyrac.

# Coupe de France Drag Bicycles des Clubs de DN3

COUPE DE FRANCE



DRAG BICYCLES



Classement Général après la manche 4 - Grand Prix Christian Fenioux

Classement	Equipe	Label	Manche 1	Manche 2	Manche 3	Manche 4	Manche 5	Piste	Malus	Total
1	CM AUBERVILLIERS 93	DN3	271	247	273	181				972
2	TEAM PAYS DE DINAN	DN3	179	252	85	218				734
3	U.V.LIMOUSINE	DN3	112	239		235				586
4	DUNKERQUE LITTORAL CYCLISME	DN3	150	204	98	115				567
5	UC BRICQUEBEC	DN3	107	99	130	216				552
6	OC LOCMINE	DN3	158	135	13	244				550
7	AS CORBEIL ESSONNES	DN3	212	78	135	95			15	505
8	V.C.LA POMME MARSEILLE	DN3	137	29	187	98				451
9	LAVAL CYCLISME 53	DN3	83	152	92	93				420
10	U.V.AUBE	DN3	115	101	88	99				403
11	USP ISSOIRIENNE	DN3	86	40	114	116				356
12	TEAM CYCLISTE PERIGORD 24	DN3		114	82	156			15	337
13	TEAM VIENNE 86	DN3	208	13	20	72				313
14	TEAM U ANJOU 49	DN3	78	23	192	15				308
15	VC AVRANCHES	DN3	131		36	123				290
16	VC PAYS DE LORIENT	DN3		178	98	12				288
17	CC MARMANDAIS	DN3	26	166	80	25			15	282
18	TEAM PAYNAME	DN3	18		129	100				247
19	VS HYEROIS	DN3	53	15	138					206
20	VC AMATEUR ST QUENTIN	DN3	111	9	83					203
21	ES TORIGNI	DN3	102	69	25					196
22	UC ORLEANS	DN3	19	27	120	40			15	191
23	ASPTT NANCY	DN3	44	115	11	10				180
24	TEAM MACADAM'S COWBOYS	DN3	15	6	133					154
25	VCA DU BOURGET	DN3	17	11	101	8				137
26	V.C.TULLISTE	DN3		10		118				128
27	LA ROCHE SUR YON VENDEE CYCLISME	DN3	39	17	56	5				117
28	U.C. ALBENASSIENNE	DN3		13	13	61			15	72
29	G.M.C. 38 (EYBENS FORMATION)	DN3				53				53
30	VELO SPORT VALLETAIS	DN3		34		20			15	39
31	EC ABBEVILLOISE	DN3	46						15	31
32	US ST HERBLAIN	DN3	5			21				26
33	TOURAINNE TEAM CYCLISTE 37	DN3			12					12
34	TEAM CYCLISTE MOSELLE	DN3	29						90	-61
35	GIRONDINS DE BORDEAUX CYCLISME	DN3							210	-210

**Remarque :** Classement sous réserve d'homologation par la Fédération Française de Cyclisme

**Points Bonus :** Lorsque les licenciés retenus en équipe de France Route et Piste ne peuvent pas de ce fait participer à une épreuve de la Coupe de France, leurs clubs se verront attribuer, en compensation 20 points qui sera pris en compte dans la somme des 3 meilleurs coureurs.

**Points Malus :** Toute participation avec une équipe incomplète entrainera systématiquement une pénalité de 15 points par coureur absent.

# PRESENTATION DE LA VILLE DE \_\_\_\_\_

---



Marmande est mentionnée en 1242 sous la forme Myremande, puis Mirmanda en 1254 ou Marmanda en 1254, Mermande en 1467. Il s'agirait d'un ancien terme signifiant « ville, maison fortifiée ». Située au cœur de l'Aquitaine dont elle reflète les charmes et l'art de vivre. Sous-préfecture du Lot-et-Garonne depuis 1804, elle compte aujourd'hui près de 18 500 habitants.

Au départ simple château protégeant la navigation sur la Garonne, la ville fut véritablement fondée par Richard Cœur de Lion en 1182, date à laquelle le duc d'Aquitaine et futur roi d'Angleterre octroya aux habitants une charte de coutumes et de privilèges. Durant les cinq siècles qui suivirent, Marmande fut au cœur des tourmentes de l'histoire. La croisade contre les Cathares, la guerre de Cent ans, la Peste et les Guerres de Religion frappèrent tour à tour durement la cité. Malgré ce passé tortueux, la ville a su conserver les vestiges d'une histoire quasi millénaire.

## ❖ L'Église Notre Dame de Marmande et le jardin du Cloître de Marmande

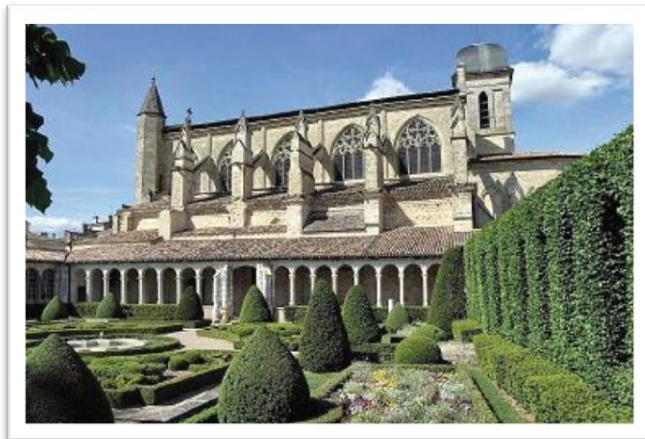

Classée monument historique en 1862, est de style anglo-normand et fut bâtie entre le XIII<sup>e</sup> et le XV<sup>e</sup> siècle. Elle abrite un retable représentant Saint Benoît dans la grotte de Subiaco ainsi qu'une mise au tombeau en ronde bosse, tous deux de style baroque. Un orgue néogothique du célèbre facteur d'orgue Cavallé-Coll domine la nef.

L'église présentait à l'origine un clocher constitué d'une belle flèche gothique surmontée d'un coq en cuivre du début du XVI<sup>e</sup> siècle. En 1672, les consuls de Marmande y déposèrent les réserves de poudre de la ville. La foudre frappa la flèche qui explosa, causant d'importants dégâts au chœur du bâtiment et pulvérisant le clocher primitif. Reconstitué quelques années plus tard, le clocher présente depuis une couverture en forme de comtoise. Aujourd'hui, seul le coq en cuivre subsiste de l'ensemble d'origine. Régulièrement frappé par la foudre lors des siècles suivants il fut plusieurs fois restauré et remonté, la date de l'impact de foudre étant préalablement gravée sur ses flancs. A ce jour, cinq dates sont visibles, le dernier impact datant de 1921.

## ❖ Le cloître de Marmande



Construit en 1540 comme en témoigne une épigraphe en latin située à l'entrée nord de l'édifice, **le cloître de Marmande** a été profané pendant les guerres de religion, une seule galerie subsiste aujourd'hui. De style renaissance, elle présente des pilastres à motifs de fleurons et de losanges surmontés de chapiteaux de feuilles d'acanthes.

**Le jardin du cloître**, classé jardin remarquable depuis 2007, fut créé dans les années 1950 et s'inspire des jardins du château de Langeais. En respectant les

règles d'or des jardins d'art topiaire du XVIIe siècle, il présente des broderies de buis et des ifs taillés tandis que ses murs de charmille évoquent les arcades des galeries du cloître disparu.

Lors des plantations, plusieurs tombes ont été mises au jour, le cloître ayant servi de cimetière pour les notables de la ville lors des siècles précédents.

## ❖ Galerie d'Art sacré



Le XVIIe siècle est marqué à Marmande par la fondation de plusieurs monastères et couvents démantelés après la Révolution française. La quasi-totalité du mobilier sacré fut alors dispersée ou détruite mais certains éléments ont pu être retrouvés et sont aujourd'hui présentés dans la galerie d'art sacré de Marmande, située juste à côté du cloître. Parmi ces objets on peut découvrir un plat de quête et une statuette de la vierge en bois du XVIIe siècle. Sont également

présentés des ostensoirs, des calices, des croix de procession et des reliquaires, pour la plupart du XIXe siècle et provenant des églises du Marmandais.

## ❖ La Chapelle Saint Benoît



**La Chapelle Saint Benoît**, ancienne église d'un couvent de bénédictines fondé au milieu du XVIIe siècle, par la Marquise de Grignols. Son plafond peint du XVIIe siècle, son retable et les grands tableaux de Jean Michel, chef de file de l'école toulousaine, sont de véritables chefs d'œuvre de l'art baroque. Cependant l'Izzyguide en location à l'Office de Tourisme propose différents visuels pour la découvrir.



## ❖ La mosaïque historique

**La mosaïque historique**, œuvre polychrome du XXe siècle, présente sur les anciens remparts de la ville les six évènements les plus marquants de l'histoire marmandaise, du Concile de Granon au VIIIe siècle jusqu'au siège de la ville par Henri de Navarre en 1576. Réalisée par l'atelier Act'art, elle est composée de 640 000 tesselles et couvre 250 m2 de surface.

## ❖ La rue Labat et la Tour du Passeur

La promenade sur le chemin de découverte des derniers vestiges telle que la Tour du passeur, de là que le passeur sur la désireux de traverser le fleuve. **La** négociants et marchands du maisons en pans de bois du XVe économique de la ville.



ronde du caillou invite à la des fortifications de la cité médiévale datée des XIVe et XVIIIe siècles. C'est Garonne guettait les voyageurs **rue Labat**, ancien quartier de fleuve Garonne, conserve de belles siècle qui témoignent du riche passé

## ❖ La plaine de la Filhole



Marmande, c'est aussi **la plaine de la Filhole**, poumon vert de la ville qui séduit par ses vastes espaces, lieux de promenades ombragés ou d'activités sportives. Au mois de juin 2016, le festival du Garorock a accueilli 130000 festivaliers pour des concerts de rock endiablés dont le célèbre groupe MUSE.

L'été, Marmande revêt son costume de fête. En août, la musique classique prend possession de la ville lors du festival des **Nuits lyriques en Marmandais**. Même la

Garonne se livre aux estivants en offrant la fraîcheur de ses eaux à la baignade, lors de Marmande plage.

## ❖ L'Office de Tourisme du Val de Garonne



Il accueille ses visiteurs toute l'année, du lundi au samedi, de 9h30 à 12h30 et de 14h à 18h (19h00 en juillet et août). Cet Office de Tourisme nouvelle génération, situé dans l'écrin de la maison du Prince Noir, utilise les nouvelles technologies (écran tactile, films en numérique...) pour présenter le patrimoine naturel et bâti du territoire, mais aussi celles et ceux qui le font vivre par leur métier ou leur passion. Avec ses trois salles d'exposition, ses manifestations organisées tout au long de l'année et ses visites guidées de la ville, l'office du tourisme vous invite à découvrir le Val de Garonne, où chaque rencontre est un voyage.

@com  
GUYENNE - GARONNE

Z.A. de la Brisse - 1er Etage  
47800 MIRAMONT DE GUYENNE

## MECANIQUE



Agricole



Automobile



Motoculture

Michel MARCHAND

Château de Mon Repos 47200 St PARDOUX DU BREUIL  
Tél. 05 53 20 91 35 - Port. 06 82 23 76 17

# LABARTHE

## ETS

**MARMANDE**

ZA Michelon  
Tél 05 53 64 12 25

**LA REOLE**

29, Che de Ronde  
Tél 05 56 61 17 27

**CASTELJALOUX**

9 bis, Av. du 8 mai 1945  
Tél 05 53 64 05 08

Pièces et fournitures Toutes Marques



[ets.labarthe.sarl@wanadoo.fr](mailto:ets.labarthe.sarl@wanadoo.fr)



## MON GARAGE

les pros de la réparation

**GARAGE de la CROIX de LUGAT**

Mécanique - Entretien général

Géométrie - Pneus - Climatisation - Diagnostics

**05 53 83 86 17**

ZA de Lugat - 47200 SAINT-PARDOUX DU BREUIL

# transports

# TRAZIT S.A.S.

Route de Bordeaux

**47202 MARMANDE CEDEX**

Tél. : +33 (0)5 53 64 96 49 - Fax : +33 (0)5 53 20 94 69

courriel : [trazittransports@trazit.fr](mailto:trazittransports@trazit.fr)

**TRANSPORTS NATIONAUX - INTERNATIONAUX**  
**TRANSPORTS A LA PALETTE - FRIGORIFIQUES / DISTRIBUTION**  
**GROUPAGE / AFFRÈTEMENTS / ENTREPOSAGE**

# Les licenciés du Club Cyclistes Marmande

---

## Section ROUTE

**Elite Professionnel**  
FEDRIGOPIERRICK

**1ère Catégorie**  
GALLES Guillaume  
HERBRETEAU Loïc  
LEFEBVRE Aurelien  
SANVICENTE Lilian  
SOUBES Yohan

**2ème Catégorie**  
CHAULET Antoine  
CREPELIERE Jeremy  
SOULA Guillaume

**3ème Catégorie**  
AUDUREAU Mickael  
CANTELE Pauline  
CAUSSE Sebastien  
DEYRES Cedric  
ESCOUBET Philippe  
GARMENDIA Ramuntxo  
LANGELLA Anthony  
POIRIER Julien

**Juniors**  
DUFFAU Doriane  
MONTAULIEU Vincent

**Cadets**  
BOUDIGUE Lucas  
DE VINCENZI Luca  
FEDRIGO Mathis  
HALLARD CLOT Thomas  
LANGELLA Lilian  
MAUGENET Elian  
PREMAOR Lucas  
ROUGEAUX Lilian  
SANTAROSSA Mikael

**Minimes**  
CHAULET Clement  
DORIS Romain  
GOUALCH Corentin  
PEYREY Remi

ROMMENS Khelyan  
SANCHEZ Andrea

**Benjamins**  
AUGEY Alan  
BIASON Romane  
COUSSEAU Dorian  
DUMAS Enzo  
FOUITAH Mathis  
GUILLOT Alan  
LANGELLA Lenaïc  
PICARD Paul  
ROUXEL Louise  
VIDAL Quentin

**Pupilles**  
LE NAOUR Maxime  
OLLIER Victorin  
SIMONETTO Arthur

**Poussins**  
AUGEY Randy  
DUMAS kylian  
MAUGENET Alban

**Prélicenciés**  
KAZUSBA Dorian  
LANGELLA Lea

**Pass'Cyclisme**  
BOUDIGUE Joel  
DUCAUZE Bernard  
DUMAS Francois  
FALCON Andre  
GOUALCH Remy  
SANCHEZ Emmanuel  
TOIBA Mathieu

**Pass'Cyclisme Open**  
BERGEGERE Francis  
BOTTECHIA Thierry  
DEBOVE Eric  
GALLES Jean Paul

GUEZET Jean Baptiste  
RIPPES Stephane

**Pass'Cyclo sportive**  
ARDUSSET Eric  
BAUDIN Jean Marie  
BAUDIN Pierre  
CAPES Hubert  
FABES Claude  
GALLUS Jean Pierre  
GOUIN Jean  
HAY Florence  
LAFUGE Jacques  
MONTHUS Gerard

**Pass'Loisir**  
CANLER Philippe  
DE NADAI Serge  
LAGARDERE Dominique  
LE PAIH Olivier  
LESCA Alex  
VIDAL Denis

**Pass'Sport Nature**  
LOPEZ Jean Louis

**Arbitre Club**  
GUILLOT Leila

**Arbitre National**  
ROUBY Michel

**Encadrement**  
ARDOUIN Michel  
CANEIRO Victor  
LAFARGUE Eric  
ROUGEAUX Laurent  
ROUXEL Jean Marc

**Encadrement  
Cyclisme Pro**  
BUR Francis

**Motard**  
POIGNANT Jean Michel



# Les Paysans de Rougeline

Chemin Cazeau 47213 Marmande Cedex  
Tél. : 05 53 20 51 50



Renault Rent invente  
la location coup de foudre.



#### Renault Rent. Location de véhicules.

Plus de 400 agences - Prix transparents - Forfaits adaptés à vos besoins - Véhicules récents - Mise en main personnalisée.

Louez Renault ZOE pour :

**1€**/heure<sup>(1)</sup> valable sur votre location Renault ZOE pour 24h minimum.

(1) Valable jusqu'au 31 décembre 2016 pour la location d'une Renault ZOE, forfait Jour 24h minimum, CDW<sup>(2)</sup> et PA<sup>(3)</sup> compris, selon tarif basos saison en vigueur au 1<sup>er</sup> avril 2016. Applicable dans le réseau Renault Rent partout où sur le site Internet [www.renault-rent.com](http://www.renault-rent.com). Plus d'informations sur [www.renault-rent.com](http://www.renault-rent.com) et dans votre agence Renault Rent. (2) CDW (Collision Damage Waiver) - rachat partiel de franchise en cas de dommages au véhicule suite à une collision responsable, tout ou sans tiers identifié. (3) PAI (Passenger Accident Insurance) - couverture des dommages corporels. Société, responsabilité de conducteur.

[renault-rent.com](http://renault-rent.com)

AMC ROUTE DE BORDEAUX  
47200 - MARMANDE  
TEL 05 53 20 80 80



# Les licenciés du Club Cyclistes Marmande 47

---

## Section BMX

### 3ème Catégorie

BEAUMONT Stephane  
LARQUEY Damien  
LARQUEY Jeremy  
MAZIERE Gaetan

### Juniors

PLANQUE Nicolas

### Cadets

ASSIS Yoan  
BUCAU Matteo  
GAILLARD Theo

### Minimes

BREHAULT Gabriel  
MERILHOU Charleli  
ROUYER Alexis

### Benjamins

ALBUCHER Enzo  
BAGUENARD Maelys  
BEAUMONT Mario  
BORDIN Nathan  
BRET Mathis  
LAMPERIN Diego  
LEYMONIS Quentin  
PIPART DUGALLEIX Arthur  
RICHEDA Emilien  
TUO Vincent  
VIMES Theo

### Pupilles

BALBAS Mathis  
BOULLE Kyglian  
BOURY Shagan  
CREUX Julien  
LAGARDE Noah  
LESPINE BARRIERE Mael  
RICHEDA Raphael  
SPIESSER Esteban  
THUILLIEZ Spyke

### Poussins

AKABLI Yanis  
AUGER Mael  
BERTIN LEGUELINEL Paul  
BOYER Joseph  
CREUX Melina  
LE PAIH Archibald  
LEGRAND Noah  
PERLAU Maxence  
SIMOES RODRIGUES Jason

### Prélicenciés

DE OLIVEIRA TEIXEIRA Mathis  
ROUMAT Nathan  
SIMONETTO Baptiste

### Pass'Cyclisme

AUGER Pascal  
CASSOL Ghislaine  
LEROY Clement  
PLANQUE Alain  
ROUYER Patrice  
TESTET Gilles  
TESTET Thomas  
TUO Thierry

### Pass'Cyclisme Open

ANDERSEN Lisa

### Pass'Loisir

AUGER Virginie

### Arbitres ecole vélo - BMX

BUCAU Ghislain

### Arbitre National

BARITEAU Sylvie

### Arbitre Régional

ORTIS Manuel

## Section VTT

### 3<sup>ème</sup> catégorie

CASTAGNET Denis

Philippe

# CANLER

Chemisier      habilleur

Spécialiste Sportwear

## MARMANDE



**Contrôle Technique Automobile**

## ST PARDOUX AUTO CONTROLE

RD 813 - ZA de Lugat  
47200 ST PARDOUX DU BREUIL

Dominique CASTRILLO  
Gérant  
Tél. 05 53 93 44 80  
04710@securitest.org

Entreprise indépendante affiliée au réseau Securitest,  
membre du groupe SGS  
RCS Agen 514 476 217

**SECURITEST**  
CONTROLE TECHNIQUE



## GARAGE RAYMOND

votre distributeur exclusif neuf et occasion à Marmande







DISPO IMMÉDIATE  
CHOISISSEZ PARMIS CES 3 MODELES  
ET PARTEZ EN VACANCES AVEC !!!

Route de Bordeaux - MARMANDE - 05.53.64.07.59

## LIVRAISON DE FUEL

Possibilité de payer en 2, 3 ou 4 fois  
avec votre carte bleue, sous réserve d'acceptation  
du dossier. Détail de l'offre sur simple appel.



## STATION MARTIN

05.53.64.30.29



## ROSPARS

### SABLES GRAVIERS

Fournitures et livraison  
Entreprises et Particuliers

www.rospars.fr  
05 53 76 19 20

## AMBULANCE P. SOULET

Véhicules climatisés - Toutes distances  
24/24 - 7 JOURS/7



TAXIS au Bourge - 0553 64 56 85 - ST PARDOUX-DU-BREUIL

**POMPES FUNÈBRES MARMANDAISES**  
68, boulevard de la Liberté  
47200 MARMANDE  
Tél. 05 53 64 56 85

## POMPES FUNÈBRES MARMANDAISES

### Chambre Funéraire Soulet

- Organisation complète de Sépultures
- Transport de Corps avant et après mise en bière
- Conservation de Corps
- Articles Funéraires
- Compositions Florales
- Monuments Funéraires
- Contrats Obsèques

**Chambre Funéraire**  
Z.A. Michelin - 1, rue Thomas Edison  
47200 MARMANDE

**Magasin**  
68, bd Liberté  
47200 MARMANDE

**05 53 64 56 85**

Ambulances Taxi P. Soulet - Le Bourge - 47200 SAINT PARDOUX DU BREUIL



**BATIPLUS**  
DES IDEES EN +

ISO 9001  
BUREAU VERITAS  
Certification  
N° 116 846



**Tél. : 05 53 20 25 21**  
**www.batiplus47.fr**



**ETS  
CLAUDE  
GES**  
Fermeture de bâtiment  
Aluminium Acier PVC

50, avenue du Docteur Neau  
47200 MARMANDE  
Tel : 05 53 89 28 79  
Fax : 05 53 89 27 06  
Email : ets.claude.ges@wanadoo.fr



**biocoop**



# TABLEAU DES OFFICIELS

---



Epreuve : Grand Prix de la Tomate –  
11 septembre 2016

Finale de la Coupe de France des  
clubs de DN3 Drag Bicycles

3.57 – Coupe de France DN3

N° épreuve : 0247207004

Comité : Comité Régional Aquitaine  
de la FFC

- **Président du jury** : Olivier ROUSSEAU      olive.rousseau@sfr.fr
- **Commissaire N°1** : Jacques SABATHIER      sabathier.j.j@wanadoo.fr
- **Commissaire N°2** : Alain LAVIGNAC      lavignac.alain@neuf.fr
- **Juge à l'arrivée** : Stéphane LAVIGNAC      stephanelavignac@neuf.fr
- **Commissaire moto 1** : Didier TIFFON      ditiffon@numericable.fr
- **Commissaire moto 2** : Patrick DUTERTRE      dutertre.p@hotmail.fr
- **Speaker officiel** : Jean-Louis Gauthier



## DESIGN'HAIR

Masculin - Féminin

Institut Kérastase

5, place Clémenceau - 47200 MARMANDE

TÉL : 05 53 20 97 66 -  DsignHair





## FOIE GRAS ET SPECIALITES DE CANARD

Conserves, produits frais.

Présent sur les marchés de :  
Tonneins, Marmande La Gravette,  
La Reole, Ste Bazeille

**Boutique**

**Capet**

**47200 VIRAZEIL**

**0553849057**

Tél: 05-53-93-19-29  
Fax: 05-53-93-10-63  
pim.caumont@pim-sarl.com

Conception et réalisation de pièces en  
matières plastiques

"Le Brin"  
47430 Caumont sur Garonne - France

05 53 93 21 47  
imprimerie.sc@orange.fr

51, rue Jean-Jacques Rousseau  
MIRAMONT DE GUYENNE

MA BANQUE EN LIGNE **POUR GAGNER DU TEMPS,**  
MON CONSEILLER **POUR PRENDRE LE TEMPS**

**AGENCE TONNEINS**  
31 rue Marechal Joffre - 47400 Tonneins  
www.occitane.banquepopulaire.fr

Ouverture du :  
Mardi au Vendredi : 8h30 à 17h35  
Le Samedi: 8h30 à 12h30  
Tél : 05.53.79.05.97

BANQUE POPULAIRE OCCITANE  
ADDITIONNER LES FORCES. MULTIPLIER LES CHANCES.

**france**  
**PARE-BRISE**

- ▶ Réparation
- ▶ Remplacement
- ▶ Pare-Brise
- ▶ Glace latérale
- ▶ Lunette arrière
- ▶ Optique de phare

"La Réponse au Bris de Glace"  
94 Avenue Jean Jaures, 47200 Marmande  
Tél 05.53.20.27.84

www.franceparebrise.fr  
**AGRÉÉ ASSURANCES**

**Neuf et Occasion**  
**Toutes Marques**

**RECHERCHE PERSONNALISEE**

www.bachelot-automobiles.com



# PERMANENCE

---

Village départ : Esplanade de Maré 47200 Marmande

Dimanche 11 septembre 2016

Horaires :

- 9h00 : Ouverture de la permanence
- 11h : Signature et présentation des équipes  
(Ordre inverse du classement)
- 11h15 : Réunion directeurs sportifs
- 12h15 : Appel des coureurs
- 12h30 : Départ (Face au kiosque)



Loïc HERBRETEAU vainqueur du Grand Prix de la Tomate

à 3 reprises : 2002, 2008, 2014



# PARCOURS

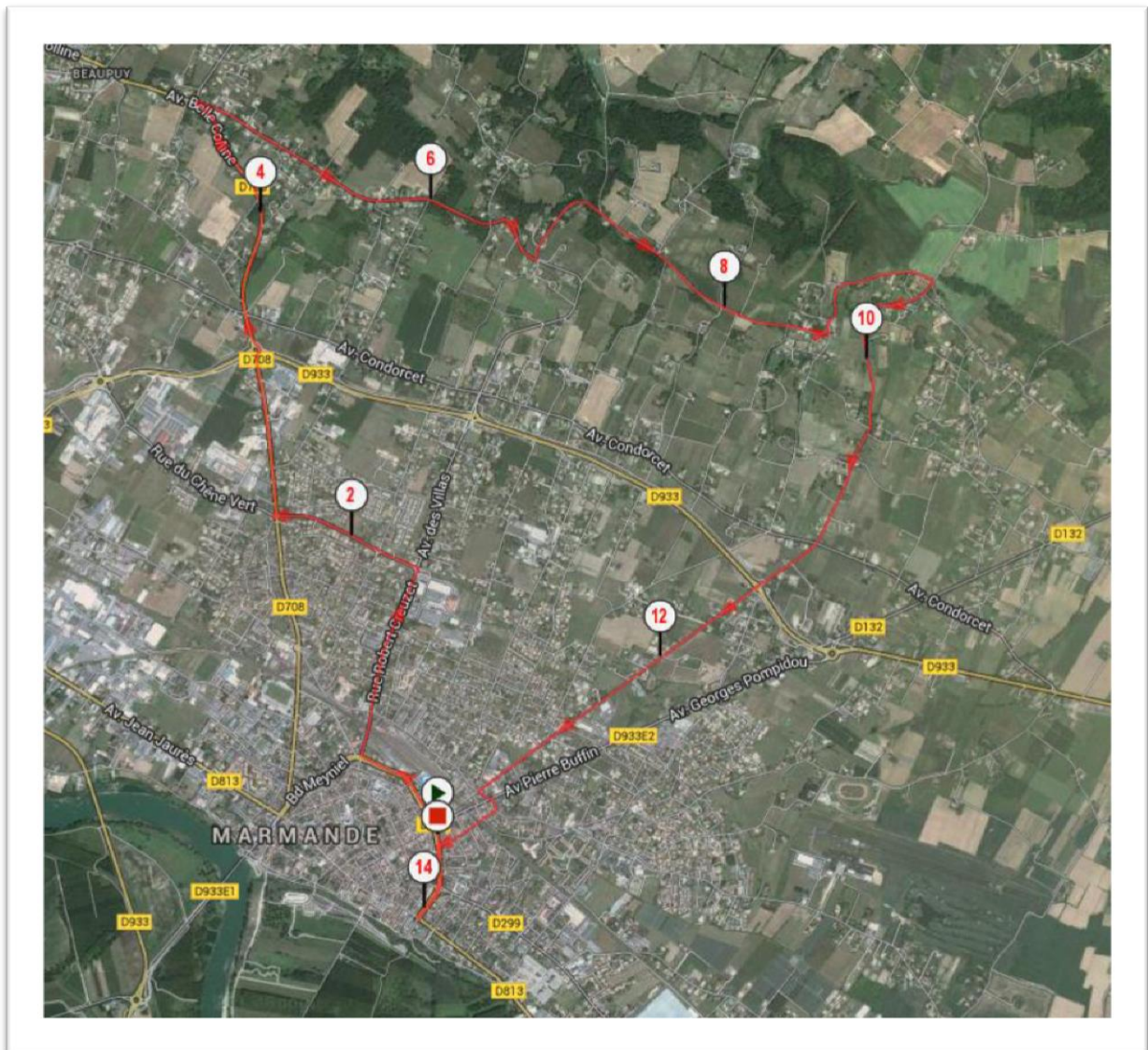

# PROFIL

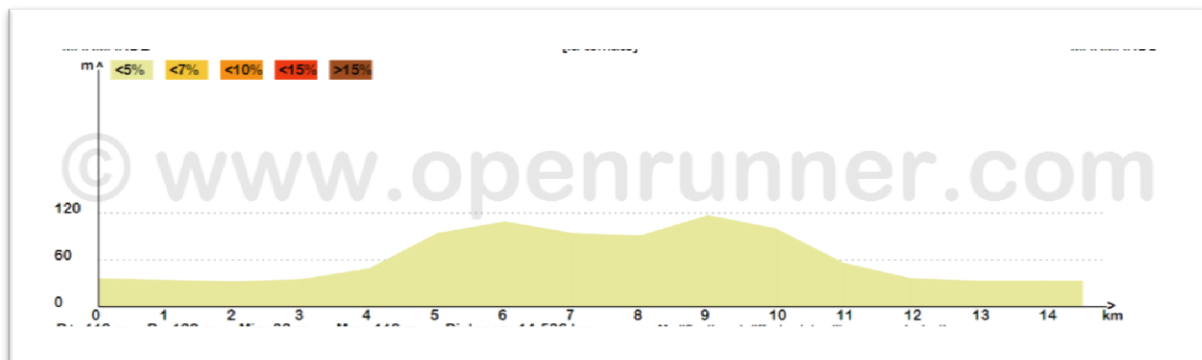



# ARRIVÉE



Signature



Parking coureurs



Permanence



Arrivée



A l'instar de l'androgyne, jamais tout à fait mâle et pas vraiment femelle, la tomate n'est pas le fruit qu'on nous dit, ni le légume qu'on voudrait nous faire croire.

Le charme envoûtant de son goût flibustier tient tout entier dans cette trouble ambivalence, sel acide et sucre amer, qui vous expose en bouche quand vous croquez dedans.

La tomate se mérite,  
tout comme cette course !!

38 Avenue François Mitterrand - 47200 Marmande  
Tel: 05 53 20 86 24 - Email: [info@sorem-sa.com](mailto:info@sorem-sa.com)





### Section BMX

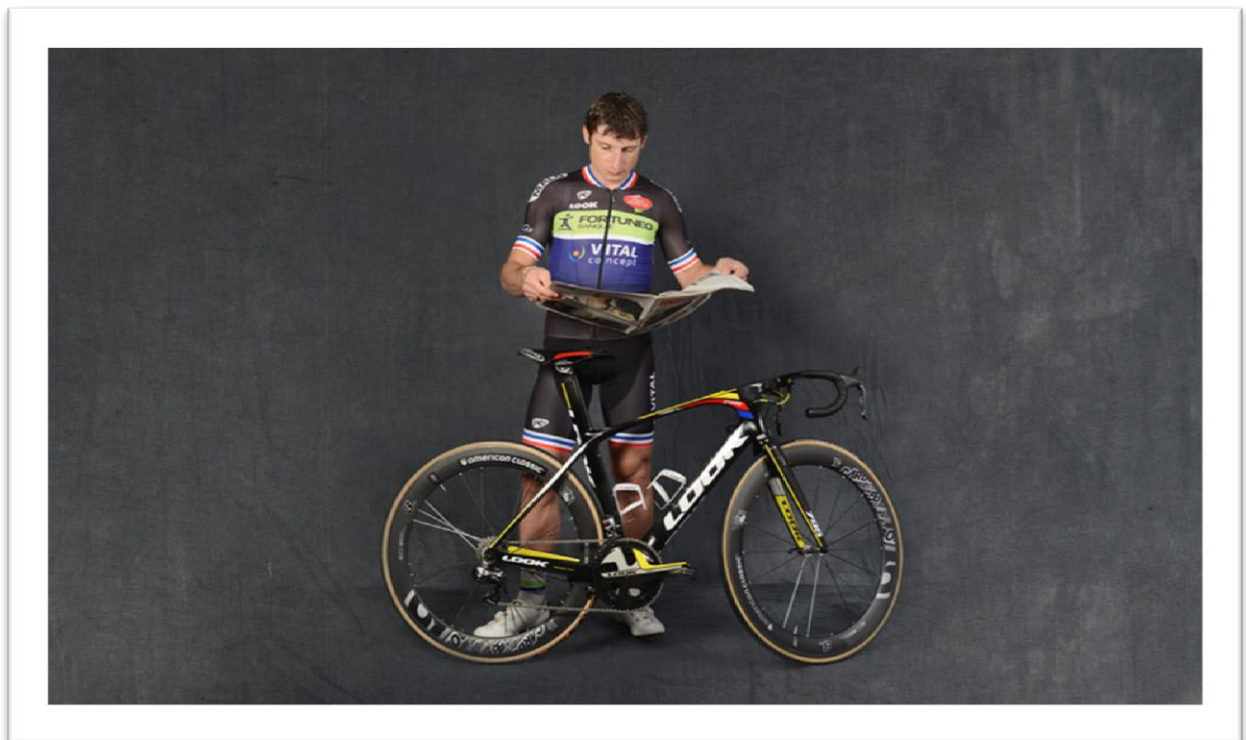

### Pierrick Fédrigo

Champion de France sur route en 2005, vainqueur de 4 étapes du Tour de France. Il totalise 31 victoires sur route.

Pierrick a écrit le mot fin sur le Grand Prix de Plouay. Après une superbe carrière professionnelle, le CCM47 lui souhaite une excellente retraite sportive et la meilleure des reconversions.



# RÈGLEMENT GÉNÉRAL

## DU GRAND PRIX DE LA TOMATE 2016

---

### **Article 1 :**

Le 65<sup>ème</sup> Grand Prix de la Tomate, épreuve cycliste nationale, est organisé par le Club Cycliste Marmande-47 sous l'égide de la Fédération Française de Cyclisme.

Il se dispute le dimanche 11 septembre 2016.

### **Article 2 :**

L'épreuve est ouverte aux coureurs de 1<sup>ère</sup> et 2<sup>ème</sup> catégorie des clubs de DN3. Le nombre de coureurs est limité à 200.

Les engagements se feront par le site internet de la Fédération Française de cyclisme.

### **Article 3 :**

L'épreuve se déroule par équipe. Le changement de roues et de matériel entre équipiers est autorisé.

L'entente en course entre coureurs d'une même équipe est autorisée. Chaque équipe composée d'au moins 5 coureurs pourra être suivie par un véhicule technique de son groupe.

Chaque responsable d'équipe doit circuler en course en respectant l'ordre de marche établi lors de la réunion des directeurs sportifs, à 11h15.

### **Article 4 :**

Les dossards et les plaques de cadre seront remis aux directeurs sportifs, sur présentation des licences des coureurs à la permanence de 9h à 11h le dimanche 11 septembre.

Une présentation des coureurs est prévue à partir de 11h au village des partenaires.

### **Article 5 :**

Le fait d'être engagé implique que chaque coureur a pris connaissance du présent règlement et qu'il accepte toutes les clauses.

Pour les cas non prévus dans le présent règlement, il est fait appel à l'arbitrage des membres du jury des Commissaires dans le cadre des règlements généraux de la FFC.

### **Article 6 :**

Le barème des pénalités applicable est celui prévu par le règlement de la FFC.

### **Article 7 :**

Le ravitaillement est prévu du 4<sup>ème</sup> au 9<sup>ème</sup> tour dans la zone prévue. Il doit obligatoirement s'effectuer dans la zone délimitée par l'organisation.

Tout ravitaillement en dehors de cette zone sera sévèrement sanctionné.

### **Article 8 :** \* Les prix de la course sont les suivants :

1220 E sur 20 coureurs.

1er 248-2<sup>ème</sup> 183-3<sup>ème</sup> 148-4<sup>ème</sup> 122-5<sup>ème</sup> 98-6<sup>ème</sup> 86-7<sup>ème</sup> 67-8<sup>ème</sup> 56-9<sup>ème</sup> 37-10<sup>ème</sup> 24-11<sup>ème</sup>  
21-12<sup>ème</sup> 20-13<sup>ème</sup> 18-14<sup>ème</sup> 17

15<sup>ème</sup> 15-16<sup>ème</sup> 14-17<sup>ème</sup> 14-18<sup>ème</sup> 14-19<sup>ème</sup> 12-20<sup>ème</sup> 12-

Les prix seront versés aux coureurs qui termineront l'épreuve dans les délais.

### **Article 9 :** Contrôle antidopage. Les organisateurs se conformeront à la réglementation antidopage du règlement FFC.

### **Article 10 :** Service médical.

Les soins médicaux en course seront assurés par le service médical mis en place par l'organisateur et cela à partir du moment où les coureurs pénètrent dans l'enceinte du contrôle de départ jusqu'au moment où ils quittent celle d'arrivée.

### **Article 11 :** La signalisation.

La signalisation du parcours est matérialisée par des flèches verticales.

Flamme rouge rue Christian Baylac au terme du 10<sup>ème</sup> tour de circuit.

### **Article 12 :** Tout coureur isolé, pointé à plus de dix minutes du peloton principal, doit, sur ordre des commissaires, s'arrêter et quitter la course.

Tout coureur arrivant dans un délai dépassant les 5% du temps du vainqueur n'est plus retenu au classement officiel.

### **Article 13 :** tous les véhicules suiveurs seront sollicités pour porter un invité de l'organisation.

### **Article 14 :** Cérémonie protocolaire.

A l'arrivée, devront se présenter au podium dans les meilleurs délais et en tenue, les 3 premiers de la course, le vainqueur du classement du meilleur grimpeur et du meilleur sprinter.

Pour la Coupe de France des clubs de DN3, les 3 premières équipes seront récompensées



# LE PALMARES DU GRAND PRIX DE LA



Année	Vainqueur	Deuxième	Troisième
1948	J. Moujica	René Barrère	Amand Audaire
1949	Attilio Redolfi	Alfred Macorig	Manuel Huguet
1950	Jean Bidart	P. Mancisidor	R. Laborderie
1951-1956	Non disputé		
1957	M. Ben Brahim	Louis Goya	Jean Deloche
1958	André Lesca	S. Chaumont	Robert Gibanel
1959	R.Gibanel	André Lesca	M. El Gourch
1960	Alfred Gratton	P. Bonnacaze	Pierre Poutou
1961	Guy Epaud	Adolfo Bello	Labière
1962	C.Pailler	Adolfo Abello	Jean-Claude Décle
1963	F.Delort	M. Sandona	André Delort
1964	André Delort	M.Sandona	André Geneste
1965	André Delort	J-M.Joubert	Guy Mazet
1966	M.Lescure	M. Ben Brahim	Alain Celerier
1967	B.Labourdette	Rodriguez	Yves Rouquette
1968	B.Labourdette	C.Fédriço	Alexis Eyquart
1969	R. Darrigade	R. Della Negra	J-Claude Magni
1970	P.Gavalda	Michel Fédriço	Jean-Louis Ribérot
1971	Claude Magni	Daniel Salles	Guy Frosio
1972	Michel Fédriço	A.Rousseau	Guy Frosio
1973	Alain Cigana	F.Turquois	Michel Fédriço
1974	Daniel Barjolin		
1975	Michel Fédriço		
1976	Daniel Barjolin	G.Simonot	Michel Dupuytren
1977	D.Celle	F.Castaing	Pierre Le Bigaut
1978	F. Castaing	Claude Magni	Michel Fédriço
1979	F.Castaing	P.Samiguet	Michel Fédriço
1980	Francis Dutell	Michel Fédriço	Éric Valade
1981	Michel Fédriço	Pascal Larpe	Francis Dutell
1982	Mario Vérardo	René Bajan	J-Marc Prioleau
1983	B.Pineau	René Bajan	J-Claude Ronc
1984	P.Piquemal	J-M Prioleau	Thierry Quiviger

Année	Vainqueur	Deuxième	Troisième
1985	Roger Tréhin	Luc Leblanc	Pierre Prigent
1986	Gérard Ianotto	P. Andorra	Gérard Guazzini
1987	Claude Carlin	P. Andorra	Gérard Guazzini
1988	A. de Las Cuevas	Serge Bodin	Laurent Mazeaud
1989	A.Oleczewik	Sylvain Boley	David Spears
1990	Denis Leproux	Sylvain Boley	Hervé Garel
1991	Jacek Bodyk	Thierry Dupuy	Dominique Terrier
1992	Sylvain Boley	Pascal Churin	Pascal Hervé
1993	Laurent Roux	Pierre Painaud	Cyril Saugrain
1994	S.Preitali	S.Barthe	J-François Lafillé
1995	Bruno Sterckx	F. Van de Velde	C.Guilberteau
1996	C.Leroscouet	O. Ouvrard	Walter Bénéteau
1997	Pierre Painaud	P.Santoro	Alain Lagière
1998	Pascal Profflet	D.Père	Jérôme Gannat
1999	Tadej Valjavec	Kjell Carlström	Henrik Sobinski
2000	M.Vanacker	Yuriy Krivtsov	Gilles Canouet
2001	Yuriy Krivtsov	Y. Metlushenko	Sébastien Dulucq
2002	L.Herbreteau	C.Dupébe	Régis Balandraud
2003	D.Martinez	J.-Luc Delpéch	Julien Costedoat
2004	F. Fraissignes	G.Duval	Yoann Ribes
2005	D.Kudashev	G. Le Floch	Dimitri Champion
2006	A. Brard	Miguel Tanguy	Tanel Kangert
2007	F.Fraissignes	J. Mombaerts	Olivier Migne
2008	L.Herbreteau	R.Sdrigotti	Fabien Fraissignes
2009	Carl Nalbo	Jérôme Cousin	Yannick Marié
2010	Yohan Cauquill	Benoît Sinner	Maxime Martin
2011	Yannick Marié	V.Garcia	Fabien Rey
2012	Julien Loubet	Julien Duval	Kévin Pigaglio
2013	Ion Pardo	L.Calmejane	Willy Perrocheau
2014	L.Herbreteau	P-M. Mentheour	G.Gaboriaud
2015	Anthony Perez	W.Perrocheau	S.Reimherr

Domaine  
**PREVOT**  
CÔTES DE DURAS  
APPELLATION CÔTES DE DURAS CONTRÔLÉE

Mau-Michau - 47120 MONTETON  
Tél. : 05 53 20 24 51 / 05 53 83 36 07  
Port : 06 33 07 19 36 / 06 73 77 29 41  
E-mail : [domaineprevot@orange.fr](mailto:domaineprevot@orange.fr)

## **ENTREPRISE DE PLATRERIE** **Sébastien CAUSSE**

- Cloisons sèches
- Plafonds
- Doublages
- Isolation
- Créations décoratives  
en plâtre de plâtre

Sainte Bazeille  
Tél : 05 53 94 85 32  
Port : 06 10 04 30 65

### **Réalisations neuves et rénovations**

**ACCOMPAGNER  
VOS PROJETS**

*« Ce qui compte le plus pour nous,  
ce sont les hommes et leurs projets »*

**BÉTHUS  
BAKER TILLY**  
EXPERTISE COMPTABLE - COMMISSARIAT AUX COMPTES ET CONSEIL

4 place du marché 47200 Marmande - [info@cabinet-bethus.fr](mailto:info@cabinet-bethus.fr)  
Tél : +33 (0)5 53 83 45 82 - Fax : +33 (0)5 53 83 68 81

VENDEUSE Artisan Boulanger PÂTISSIER  
**ARTISAN BOULANGER PATISSIER BANETTE**  
*Didier et Isabelle POITEVIN*

Pains Banette  
Viennoiseries  
Pâtisseries, Glaces  
Restauration rapide



Gâteau à Thème  
Gâteau avec photo  
Croquembouches  
Chocolats

60 AVENUE MARECHAL JOFFRE 47200 MARMANDE  
05 53 64 95 63

**Crédit  Mutuel**  
**LA banque à qui parler**

21 rue Charles De Gaulle 47200 - Marmande

Tél : 05 53 83 50 00





## Les Cadets

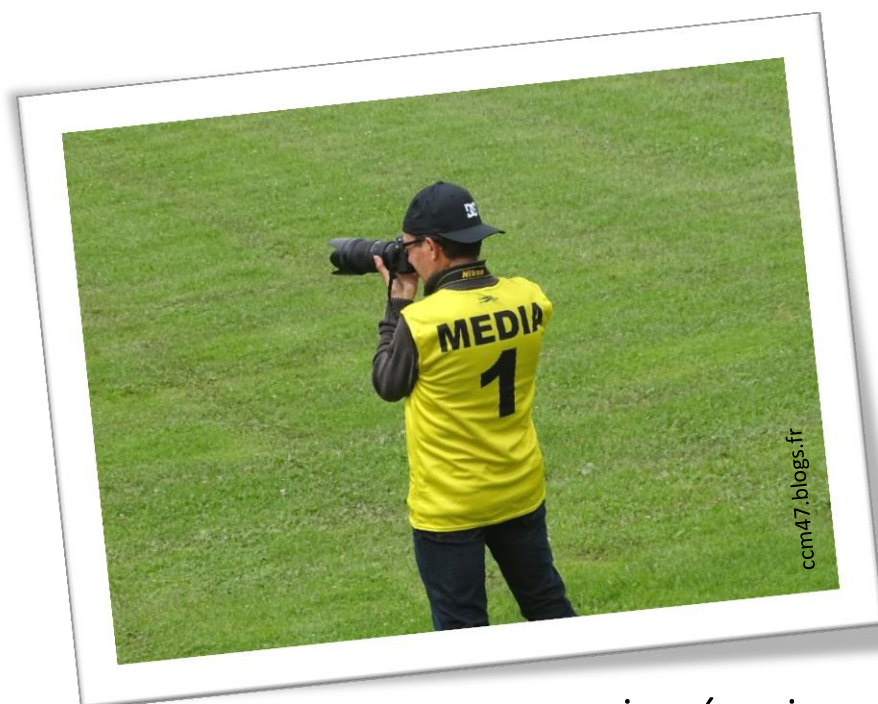

sud gironde  
**CYCLISME**

Un grand merci à notre N°1 Guy DAGOT qui nous accompagne tout le long de la saison cycliste. Notre super photographe (et ancien coursier) du grand Sud-Ouest est

un passionné qui, au fil de la saison, nous permet d'être "branchés" en permanence, en interview, photos, reportages sans oublier ses fabuleuses archives.

Visitez son site "[www.sudgirondecyclisme.fr](http://www.sudgirondecyclisme.fr)", le plus complet de notre cyclisme régional





*Confitures plein fruits  
Compotes gourmandes  
Confiseries d'antan  
Plats régionaux  
Foies gras*

*www.boutique-lucien-georgelin.com*



ETABLISSEMENTS  
**Tonon**

**Matériels agricoles neufs et occasions**

47410 Lauzun	Tél : 05.53.94.12.58
47200 Virazeil	Tél : 05.53.20.04.00
47480 Pont du casse	Tél : 05.53.67.55.55



## **SARL BOTTECHIA**

3 Courret  
33190 PUYBARBAN  
Tél : 05 56 61 19 99  
Fax : 05 56 71 03 28

[sarl.bottechia@wanadoo.fr](mailto:sarl.bottechia@wanadoo.fr)



Implantée à PUYBARBAN (33190), l'entreprise SARL BOTTECHIA est spécialisée dans l'activité de Maçonnerie, démolition à PUYBARBAN.

SARL BOTTECHIA est à votre écoute pour toute demande [Maçonnerie, démolition Gros oeuvre](#).

# LES CHANCES MARMANDAISES DU GRAND PRIX DE LA TOMATE 2016

---



Loïc Herbreteau et Yohan Soubes, tous deux vainqueurs cette saison !



Et demain..... les jeunes issus de notre école de vélo





## Cabinet Silva SA

Comptable

8 Rue Paul Valéry  
47200 Marmande

Tél.: 05 53 64 47 48

**axeo**  
SERVICES  
*Particuliers & Professionnels*

**Franck Luflade Axeo services**  
**47200 Marmande**  
**05.53.83.37.02**

**DAVID FOULOU**  
*Artisan Traiteur*

“ Traiteur à Marmande dans le Lot-et-garonne depuis 2007, David Foulou Traiteur est une entreprise familiale artisanale au service des particuliers, professionnels, associations et institutions. Nous proposons nos prestations à Marmande, mais aussi dans l'ensemble du Lot-et-garonne, en Dordogne et Gironde. Du simple repas entre amis à l'organisation d'un grand événement en passant par le repas d'entreprise ou le cocktail dînatoire, David Foulou Traiteur et son équipe sauront s'adapter à votre demande et à celle de vos convives dans le respect de votre budget. ”

**11, boulevard Fourcade - 47200 Marmande**  
**Tél : 05 53 20 88 57 - Port : 06 81 29 51**  
**E-mail : david.foulou@orange.fr**





Manche Piste 2016 du Challenge Inter-Région du Grand S-O Cadets



Deux vététistes du Sud-Ouest : Olivier LOSTE et Denis CASTAGNET du CCM47, ont participé du 13 au 20/03/2016 à la plus terrible course VTT du Monde : LA CAPE EPIC, elle se dispute en Afrique du Sud.

Distance 647kms en 8 jours avec un dénivelé de 15000m.

# REMERCIEMENTS

---



Le Grand Prix de la Tomate 2016, qui sert de finale de la Coupe de France de DN3 et qui se déroule à Marmande, repose sur la contribution efficiente d'un certain nombre de partenaires locaux, mais également sur une équipe soudée constituée essentiellement de bénévoles que nous remercions chaleureusement.

**MERCI** aux institutionnels : Anthony Langella, Président du CC Marmande 47 remercie sincèrement

- ✓ Monsieur Daniel Benquet, Maire de Marmande et Président de Val de Garonne agglomération ;
- ✓ Monsieur Mathias Fekl Secrétaire d'Etat au Commerce Extérieur ;
- ✓ Monsieur Pierre Camani, Sénateur et Président du Conseil Départemental du Lot et Garonne ;
- ✓ Madame Régine Poveda, Députée du Lot et Garonne et Maire de Meilhan sur Garonne ;
- ✓ Monsieur Jacques Bilirit, Maire de Fourques et Conseiller Départemental du canton de Marmande 2 ;
- ✓ Monsieur Joël Hocquelet, Conseiller départemental du canton de Marmande 1 ; les services techniques de la ville de Marmande et l'Office Municipal des Sports.

**MERCI** à Monsieur le Maire de Beaupuy qui nous permet d'emprunter les routes de sa commune.

**MERCI** aux médias (journaux et radios) pour la publicité et l'image qu'ils donneront de notre 65<sup>ème</sup> édition du Grand Prix de la Tomate. Sans oublier notre ami Guy Dagot qui met à la disposition son site internet.

**MERCI** à nos fidèles supporters, petits et grands qui tout au long de la saison nous ont suivis, encouragés sur le bord des circuits et ont contribué de fait à véhiculer l'image du CCM47 et d'une commune dynamique : Marmande.

**MERCI** aux assistants bénévoles qui ont répondu présent mais aussi pour leur aide précieuse, leur implication et leur abnégation dans cette belle aventure. Nous sommes certains qu'ils feront de leur mieux pour offrir une excellente prestation à tous les participants et aux spectateurs.

**MERCI** au Comité d'Organisation et tout particulièrement à Anthony Langella, Stéphane Rippes, Jacques Lafuge, Gérard Monthus, Sébastien Causse, Eric Lafargue, Olivier Le Paih, Denis Vidal et Jean-Marc Rouxel.

**MERCI** à nos sponsors et donateurs fidèles ainsi qu'à ceux qui nous ont rejoints cette année.

**MERCI** surtout aux coureurs des équipes de DN3 qui seront les principaux acteurs de cette belle Aventure humaine.

Pour voir et partager les photos de l'évènement, vous pouvez nous retrouver sur :

Le site de Guy DAGOT : [www.sudgironde.fr](http://www.sudgironde.fr) / Le site du CCM47 : [www.ccmarmande47.fr](http://www.ccmarmande47.fr)



# **AUTOMOBILES PUJOL**

## **Groupe Pujol 47**



**ŠKODA**



**SKODA Partenaire officiel de la FFC**

1 Rue Albert Einstein - ZAC de la Plaine  
47200 **MARMANDE**

**05 53 88 13 30**

[contact@groupepujol47.com](mailto:contact@groupepujol47.com)





**MARMANDE** - Avenue F. Mitterrand - 47200 MARMANDE - Tél. : 05 53 64 04 06

**AGEN-BOE** - Route d'Auch - 47550 BOË - Tél. : 05 53 77 08 52

**VILLENEUVE S/LOT** - Route de Bordeaux BIAS- 47300 VILLENEUVE SUR LOT - Tél. : 05 53 70 05 83

**LANGON** - Route de Bazas - 33210 LANGON - Tél. : 05 56 76 76 00

**BORDEAUX-MÉRIGNAC** - 7, impasse Jules Hetzel - 33700 MÉRIGNAC - Tél. : 05 56 34 97 84

**BERGERAC** - ZAE des Sardines - 24100 BERGERAC - Tél. : 05 53 22 05 62

**TOULOUSE** - 161, route de Labège - 31400 TOULOUSE - Tél. : 05 62 47 41 60

**TOULOUSE-PLAISANCE** - 2 bis rue Sadi Carnot - 31830 PLAISANCE DU TOUCH - Tél. : 05 34 43 24 40