

58^e PARIS-TROYES

Dimanche 13 Mars 2016

Union Vélocipédique de L'Aube



PALMARES

Amateur

1959 M. Bauchet
1960 D. Dhieux
1961 C. Faveaux
1962 R. Jube
1963 M. Sinoquet
1964 J-P. Puccianti
1965 A. Desvages
1966 A. Tames
1967 R. Bouloux
1968 H. Hiddinga
1969 J. Thomazeau
1970 C. Poissenot
1971 non disputé
1972 J. Esclassan
1973 G. Dholats
1974 G. Colinelli
1975 non disputé
1976 H. Linard
1977 Van Vlaslaer
1978 G. Jones
1979 P. Badouard
1980 M. Larpes

International

1981 J. Liekens
1982 N. Emonds
1983. M. Durant
1984 C. Bomans
1985 J-J. Philipp
1986 Van Itterbeeck
1987 F. Gallerne

1988 L. Bezault
1989 H. Lepinay
1990 T. Arnould
1991 T. Dupuis
1992 Faivre-Pierret
1993 S. Hemsall
1994 G. Fraser
1995 D. Moretti
1996 J. Gannat
1997 E. Salvetat
1998 S. Ruskys
1999 M. Chanoine
2000 C. Marcoux
2001 J. Medina
2002 M. Buffaz
2003 X. Pache
2004 O. Grammaire
UCI Europe Tour
2005 F. Brard
2006 Y. Trofimov
2007 Y. Trofimov
2008 J-L Delpech
2009 Y. Talabardon
2010 C. Pineau
2011 J. Hivert
2012 JM. Bideau
2013 JM. Bideau
2014 S. Tronet
2015 D. Menut
2016 ?

SOMMAIRE

Palmarès.....	3
Le Détail de l'Organisation / Hôpitaux.....	4
Le Règlement de l'épreuve.....	5
Carte géographique du parcours.....	6-7
Le profil de Paris Troyes.....	8
L'itinéraire Point par Point.....	9
Carte de la ville « Départ » : Nogent /Seine.....	10
Carte géographique des 5 derniers Km.....	11
Carte de la ville « Arrivée » Troyes.....	12

LE DETAIL DE L'ORGANISATION

ZONE DE DEPART : Nogent/Seine

Permanence :

Mairie de Nogent/Seine de 8H30 à 10H15
Responsable : Florian MORIZOT 06 71 02 88 98
Jean François BARSOT 06 15 32 23 76
Retrait des dossards, des plaques de cadre...

Réunion des directeurs sportifs :

Mairie de Nogent/Seine salle du Conseil Municipal à 10h15

Réunion Technique Pilotes (autos-motos) :

Mairie de Nogent/Seine salle du Conseil Municipal à 10H45
Conformément aux dispositions de l'article 2.2.034 bis

Toilettes :

Mairie de Nogent/Seine

Emargement des coureurs :

Podium ligne de départ de 11H15 à 12H00

Rassemblement des coureurs :

Devant la Mairie à 12H00

Départ fictif :

Même endroit à 12H15

Départ réel :

Sortie de Nogent/Seine sur la D54 à hauteur du château d'eau à 12h30 (km0)

ZONE D'ARRIVEE : Troyes

Permanence :

Espace Argence à partir de 15h
Responsable : Cedric ADAM

Ligne d'arrivée :

Boulevard Gambetta

Salle des commissaires :

Espace Argence

Cérémonie protocolaire :

Place de l'Espace Argence

Réception-Remise des prix/frais :

Espace Argence

Contrôle Anti-dopage :

Espace Argence

Parking Equipes :

Boulevard Gambetta

Vestiaire-Douches :

Espace Argence, Boulevard Gambetta à Troyes

ORGANIGRAMME :

- Directeur de Course :
Jean François BARSOT 06 15 32 23 76
- Contact équipes :
Florian MORIZOT 06 71 02 88 98
- Secrétaire :
Yves CARRIER 03 25 75 83 78
- Trésorier :
Jacky PARCELLIER 06 33 40 99 12
- Responsable ligne d'arrivée :
Michel ADAM 06 45 34 03 32
- Responsable des signaleurs :
Michel BAUDOUIN 06 73 23 17 35
- Médecin :
Jean-Damien ANTOINE
06 63 20 11 68
- Ambulance :
Ambulances DRYATES
- Ardoisier :
David GUERIPPEE
- Photo finish :
Lionel CARADEC
- Informatique :
Lionel CARADEC
- Speaker :
Jean Michel QUERE
- Information course :
Radio : ?
Radio Tour : Hervé DANCERELLE
- Voiture dépannage :
moto :
voiture 1 : ?
voiture 2 : ?
voiture 3 : UVAube

COLLEGE DES COMMISSAIRES :

- Président du jury : Francisco GARCIA AGUDO
- Juge à l'arrivée : Damien BOIS
- Commissaire 1 : Laurent BASTIEN
- Commissaire 2 : Michel LEFORT
- Commissaire moto 1 : Rodolphe CRAMETE
- Commissaire moto 2 : Philippe MERCHER

HOPITAUX

Romilly-sur-Seine :

Centre Hospitalier
1, rue Paul Vaillant Couturier
10100 Romilly sur Seine

Tél. Urgence : 03 25 21 96 03
Standard : 03 25 21 96 00

Troyes :

Centre Hospitalier des Hauts-Clos
101, avenue Anatole France
10000 Troyes

Tél. : 03 25 49 49 49 (serveur vocal)

LE REGLEMENT DE L'EPREUVE

ARTICLE 1 : ORGANISATION

L'épreuve Paris Troyes est organisée par l'Union Véloceipédique de l'Aube (directeur de l'épreuve : M. Jean-François BARSOT - 63, avenue Pasteur 10000 Troyes - France) sous les règlements de l'Union Cycliste Internationale.

Elle se dispute le dimanche 13 mars 2016.

ARTICLE 2 : TYPE D'EPREUVE

L'épreuve est réservée aux athlètes des catégories de classe ME et MU et est inscrite au calendrier UCI Europe Tour.

L'épreuve est classée en classe 2. Conformément au règlement UCI, article 2.1.002, elle attribue les points suivants : pour le classement UCI Europe Tour.

Le barème des points UCI applicable est :

Place	Points en classe 2
Vainqueur	40
2 ^e	30
3 ^e	16
4 ^e	12
5 ^e	10
6 ^e	8
7 ^e	6
8 ^e	3

ARTICLE 3 : PARTICIPATION

Conformément à l'article 2.1.005 du règlement UCI, l'épreuve est ouverte aux équipes suivantes :

- Equipes Continentales Professionnelles UCI françaises
- Equipes Continentales UCI
- Equipes nationales
- Equipes régionales et de club

Conformément à l'article 2.2.003 du règlement UCI, le nombre de coureurs par équipe est compris entre 5 et 8.

Le nombre maximum de participants est fixé à 200 coureurs.

ARTICLE 4 :

La permanence de départ se tient le dimanche 13 mars 2016 de 9h00 à 10h à la mairie de Nogent/Seine

La confirmation des partants et le retrait des dossards par les responsables des équipes se font à la permanence de 9h00 à 10h à la mairie de Nogent/Seine.

La réunion des directeurs sportifs, organisée suivant l'article 1.2.087 du règlement UCI, en présence des membres du Collège des Commissaires, est fixée à 10h15 et aura lieu à la Mairie de Nogent/Seine salle du Conseil Municipal.

La permanence d'arrivée se tient le jour de l'épreuve à 18h à l'Espace Argence.

ARTICLE 5 :

Les informations courses sont émises sur la fréquence 157,550 Mhz.

Le port d'outils de télécommunication (oreillettes) entre coureurs et voitures équipes est interdit.

ARTICLE 6 : ASSISTANCE TECHNIQUE NEUTRE

Le service d'assistance technique neutre est assuré par la société ?.

Le service est assuré au moyen de 1 moto et 3 voitures.

ARTICLE 7 : CLASSEMENT- DELAI D'ARRIVEE

Tout coureur arrivant dans un délai dépassant 8% du temps du vainqueur n'est plus retenu au classement. Le délai peut être augmenté en cas de circonstances exceptionnelles par le Collège des Commissaires, en consultation avec l'organisation (article 2.3.039 du règlement UCI).

ARTICLE 8 : PRIX

Les prix suivants sont attribués :

La grille de dotation 2016 :

Vainqueur : 2425 €	12 ^e : 57 €
2 ^e : 1210 €	13 ^e : 57 €
3 ^e : 607 €	14 ^e : 57 €
4 ^e : 305 €	15 ^e : 57 €
5 ^e : 240 €	16 ^e : 57 €
6 ^e : 180 €	17 ^e : 57 €
7 ^e : 180 €	18 ^e : 57 €
8 ^e : 118 €	19 ^e : 57 €
9 ^e : 118 €	20 ^e : 57 €
10 ^e : 57 €	
11 ^e : 57 €	Total : 6010 €

Le total général des prix distribués à l'occasion de l'épreuve est de : 6010 euros

ARTICLE 9 : ANTI-DOPAGE

Le règlement anti-dopage de l'UCI s'applique intégralement à la présente épreuve. En outre, la législation anti-dopage française s'applique conformément aux dispositions de la loi française.

Le lieu est : Espace Argence.

ARTICLE 10 : PROTOCOLE

Conformément à l'article 1.2.112 du règlement UCI, les coureurs suivants doivent se présenter au protocole :

- Les 3 premiers
- Le premier aubois

Ils se présenteront aussitôt l'arrivée.

ARTICLE 11 : PENALITES

Le barème de pénalités de l'UCI est le seul applicable.

ARTICLE 12 : RAVITAILLEMENT

Le ravitaillement est autorisé à partir du km 50 jusqu'à 20 kilomètres de l'arrivée. Une zone de ravitaillement sera matérialisée entre Vauchassis et le haut de Sommeval entre le km 75 et le km 79.

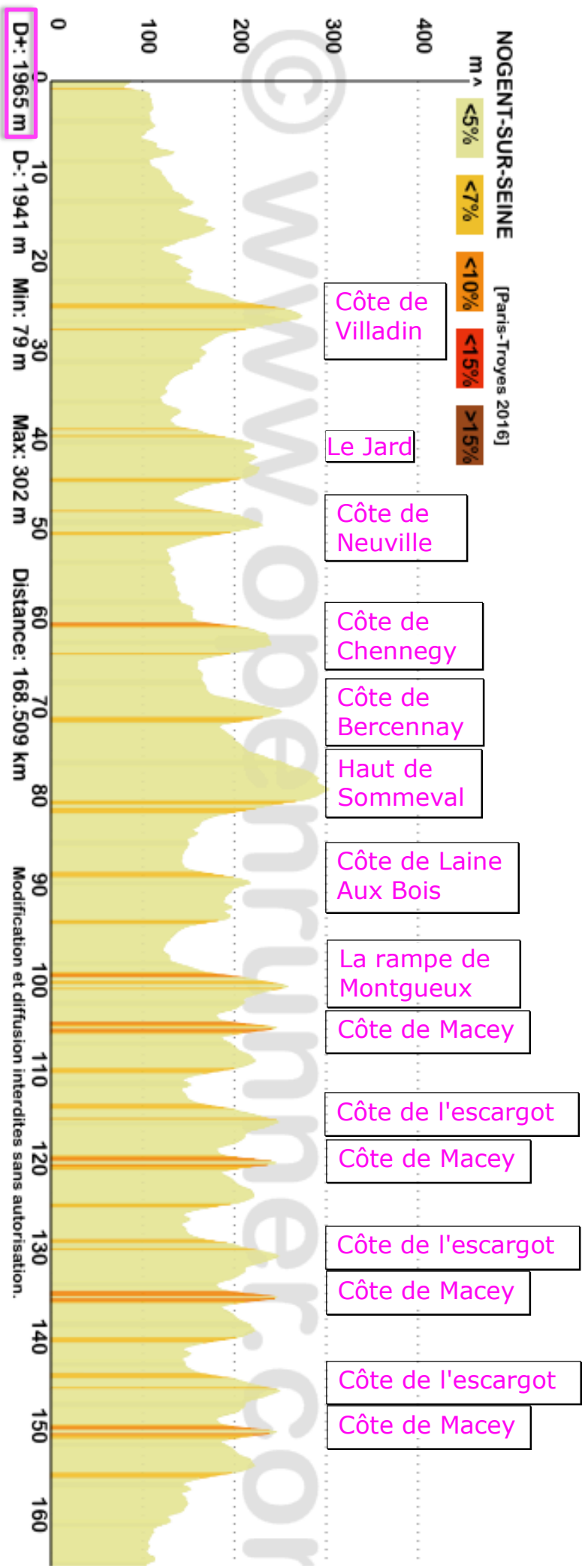

Le Profil

58e Paris-Nogent/Seine-Troyes
 Dimanche 13 mars 2016



58e Paris-Nogent/Seine-Troyes Dimanche 13 mars 2016

Zone départ Nogent/Seine

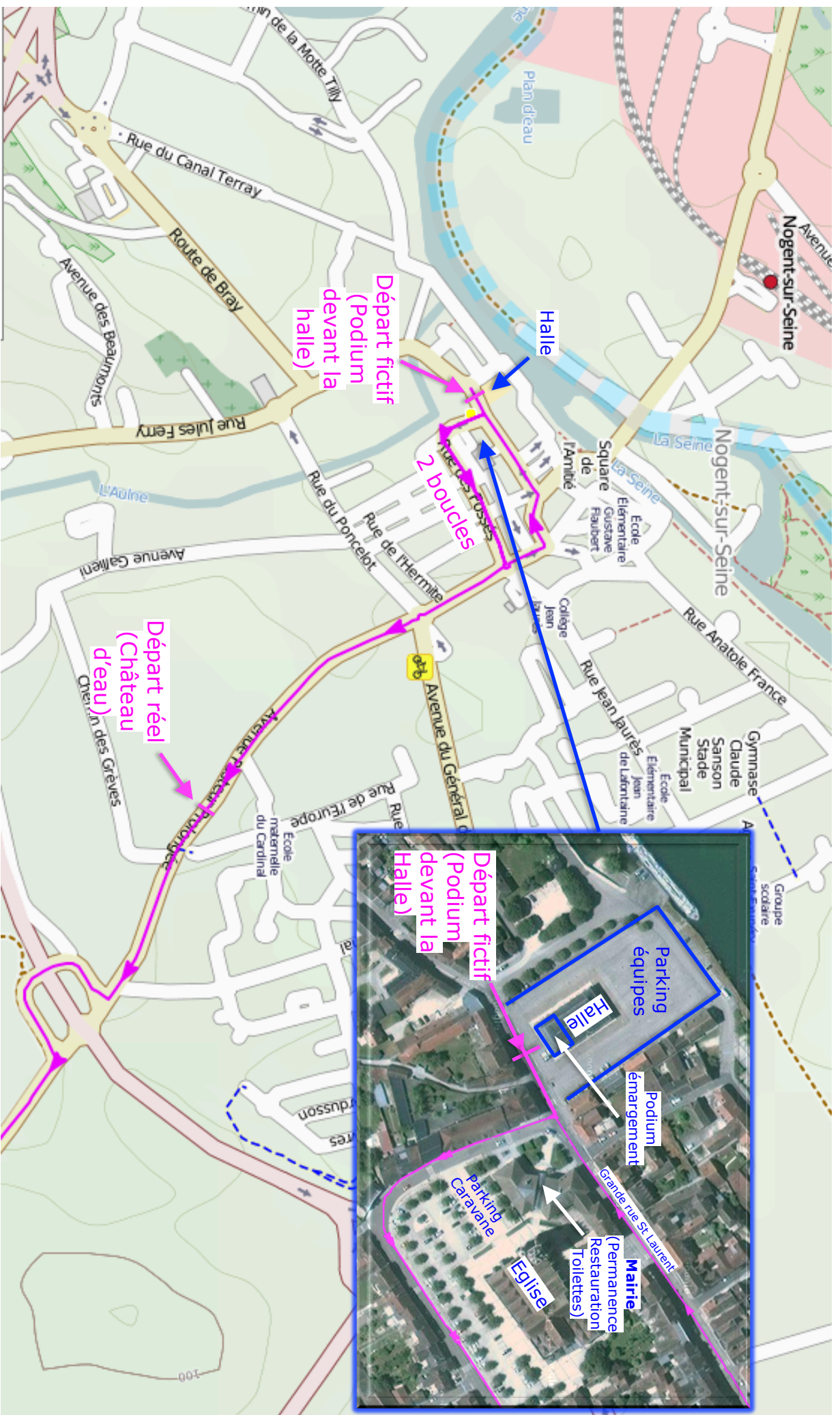

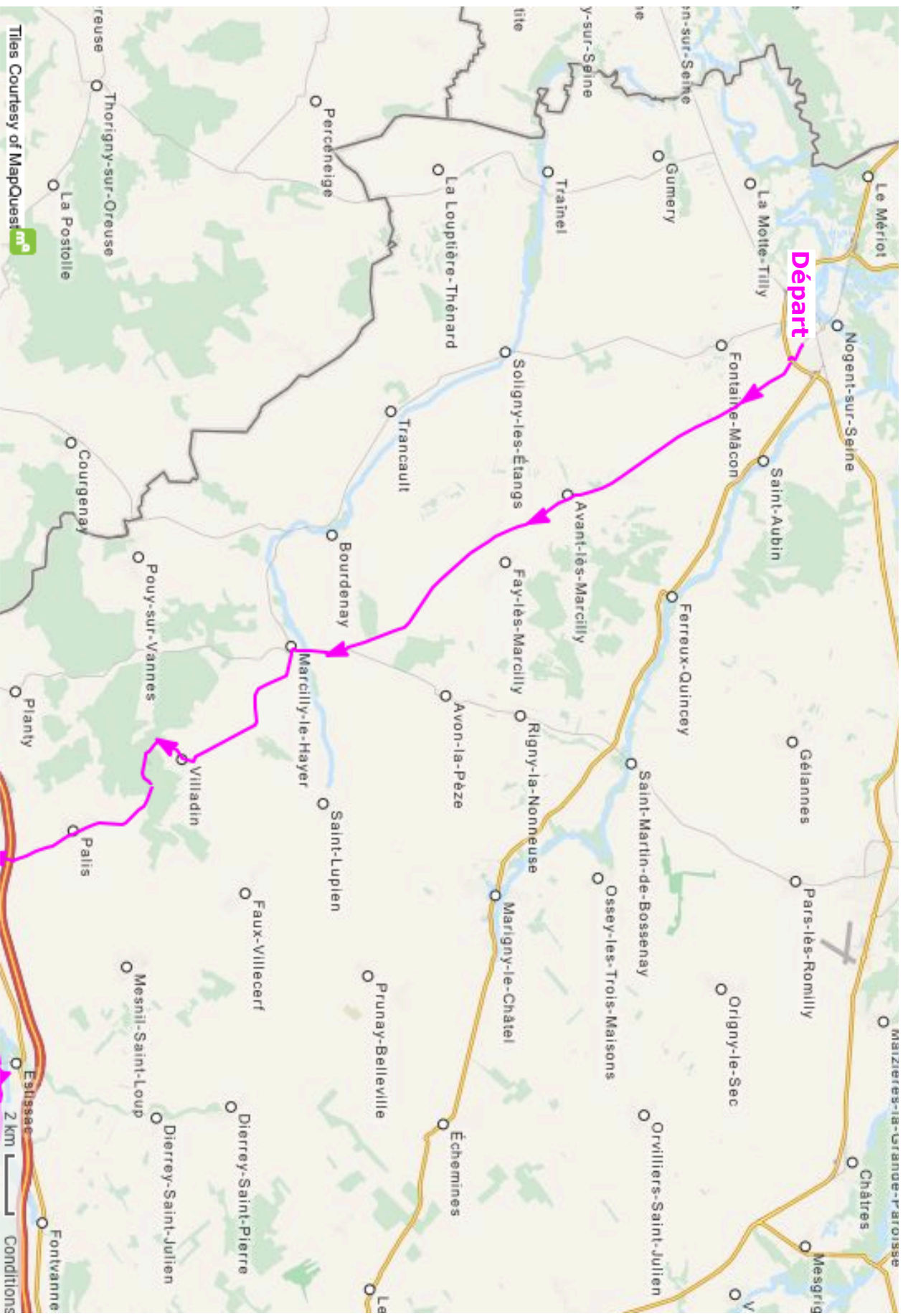

Le Parcours 1/2

58e Paris-Nogent/Seine-Troyes
 Dimanche 13 mars 2016



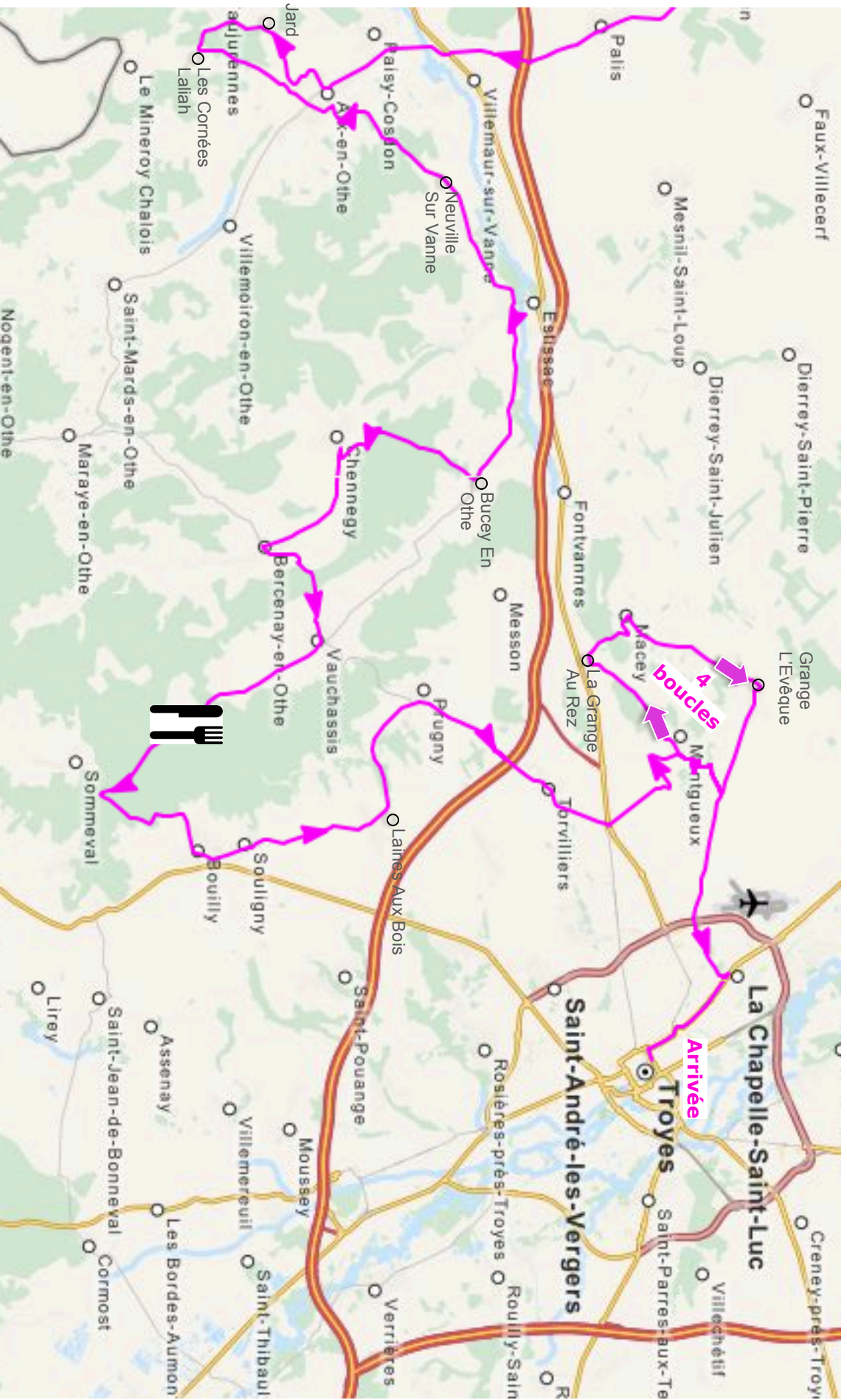

Le Parcours 2/2

58e Paris-Nogent/Seine-Troyes
Dimanche 13 mars 2016



58^e Paris-Nogent/Seine-Troyes

Kilomètres		Localités traversées	Heures de passage	
A parcourir	Parcourus		Caravane	Coureurs à 42 km/h
Aube (10)				
		Nogent/Seine devant la mairie (Départ Fictif)	11:15	12:15
168,5	0	Sortie de Nogent/Seine D54 (Départ Réel)	11:30	12:30
161,5	7	D54 Tremblay	11:40	12:40
159,5	9	Avant Les Marcilly	11:43	12:43
156,9	11,6	Charmoy	11:47	12:47
149,5	19	Marcilly Le Hayer	11:57	12:57
144	24,5	D374 Villadin	12:04	13:04
138,5	30	Palis	12:13	13:13
134	34,5	Traversée D660	12:19	13:19
130,5	38	Aix En Othe	12:24	13:24
128	40,5	Le jard	12:28	13:28
125,1	43,4	D77 Les Cornées Laliah	12:32	13:32
121,5	47	D31 Aix En Othe	12:37	13:37
115,7	52,8	Neuville Sur Vanne	12:46	13:46
113,1	55,4	D34 Estissac	12:49	13:49
108,5	60	D15 Bucey En Othe	12:56	13:56
103,7	64,8	D23 Chenegy	13:02	14:02
99,7	68,8	D53 Bercenay En Othe	13:08	14:08
96,3	72,2	D34 Vauchassis (Début Ravito)	13:13	14:13
89,1	79,4	D72 Haut de Sommeval (Fin de Ravito)	13:23	14:23
85,5	83	Bouilly	13:29	14:29
84	84,5	D94 Souigny (Début Zone Verte)	13:30	14:30
80,5	88	D83 Laines Aux Bois (Fin Zone Verte)	13:36	14:36
76,5	92	D53 Prugny	13:42	14:42
72,5	96	D141 Torvilliers	13:47	14:47
70,4	98,1	Traversée D660	13:50	14:50
66,9	101,6	Montgueux (La Rampe) (Début circuit 1)	13:55	14:55
63,5	105	D91 Grange-Au-Rez	14:00	15:00
61,5	107	D15B Macey	14:03	15:03
59,3	109,2	D15 Mesnil Vallon	14:06	15:06
57,5	111	D60 Grange l'évêque	14:08	15:08
53,6	114,9	Montée de l'escargot	14:14	15:14
51,7	116,8	Montgueux (Début circuit 2)	14:16	15:16
48	120,5	D91 Grange-Au-Rez	14:21	15:21
46	122,5	D15B Macey	14:24	15:24
43,8	124,7	D15 Mesnil Vallon	14:27	15:27
42	126,5	D60 Grange l'évêque	14:29	15:29
38,1	130,4	Montée de l'escargot	14:35	15:35
36,7	131,8	Montgueux (Début circuit 3)	14:37	15:37
33	135,5	D91 Grange-Au-Rez	14:42	15:42
31,3	137,2	D15B Macey	14:45	15:45
29	139,5	D15 Mesnil Vallon	14:48	15:48
27,2	141,3	D60 Grange l'évêque	14:50	15:50
23,3	145,2	Montée de l'escargot	14:56	15:56
21,7	146,8	Montgueux (Début circuit 4)	14:58	15:58
18,2	150,3	D91 Grange-Au-Rez	15:03	16:03
16,3	152,2	D15B Macey	15:06	16:06
14	154,5	D15 Mesnil Vallon	15:09	16:09
12,2	156,3	D60 Grange l'évêque	15:11	16:11
5,3	163,2	D60 (Traversée de la rocade Ouest)	15:20	16:20
3,5	165	La Chapelle Saint Luc : av Neckardbischofsheim, rue Georges Bizet, ac Roger Salengro	15:21	16:21
1,3	167,2	Troyes : av Leclerc, av Pasteur	15:24	16:24
0	168,5	ARRIVEE : Bd Gambetta, angle rue Diderot	15:27	16:27

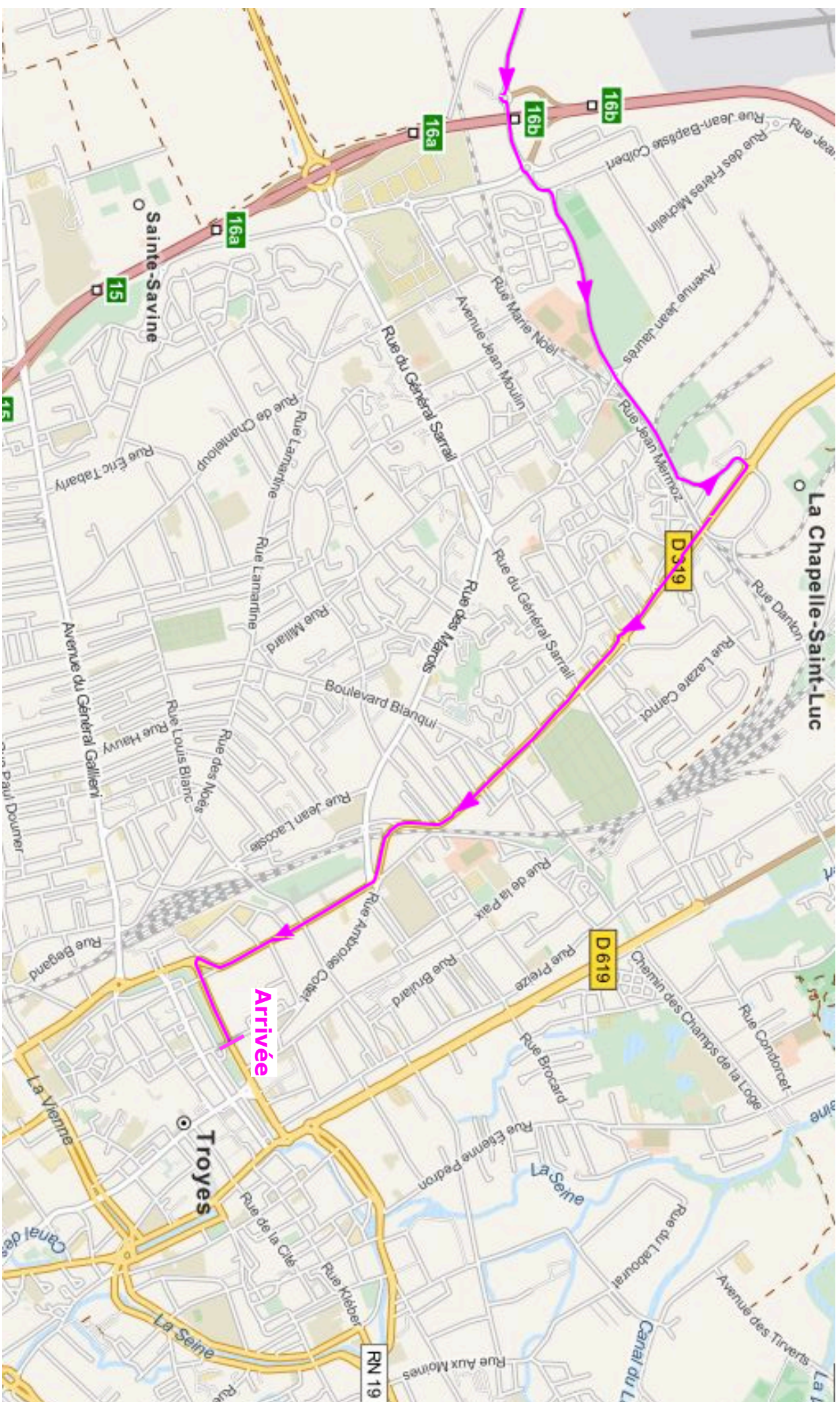

Les 5 derniers kms

58e Paris-Nogent/Seine-Troyes
Dimanche 13 mars 2016



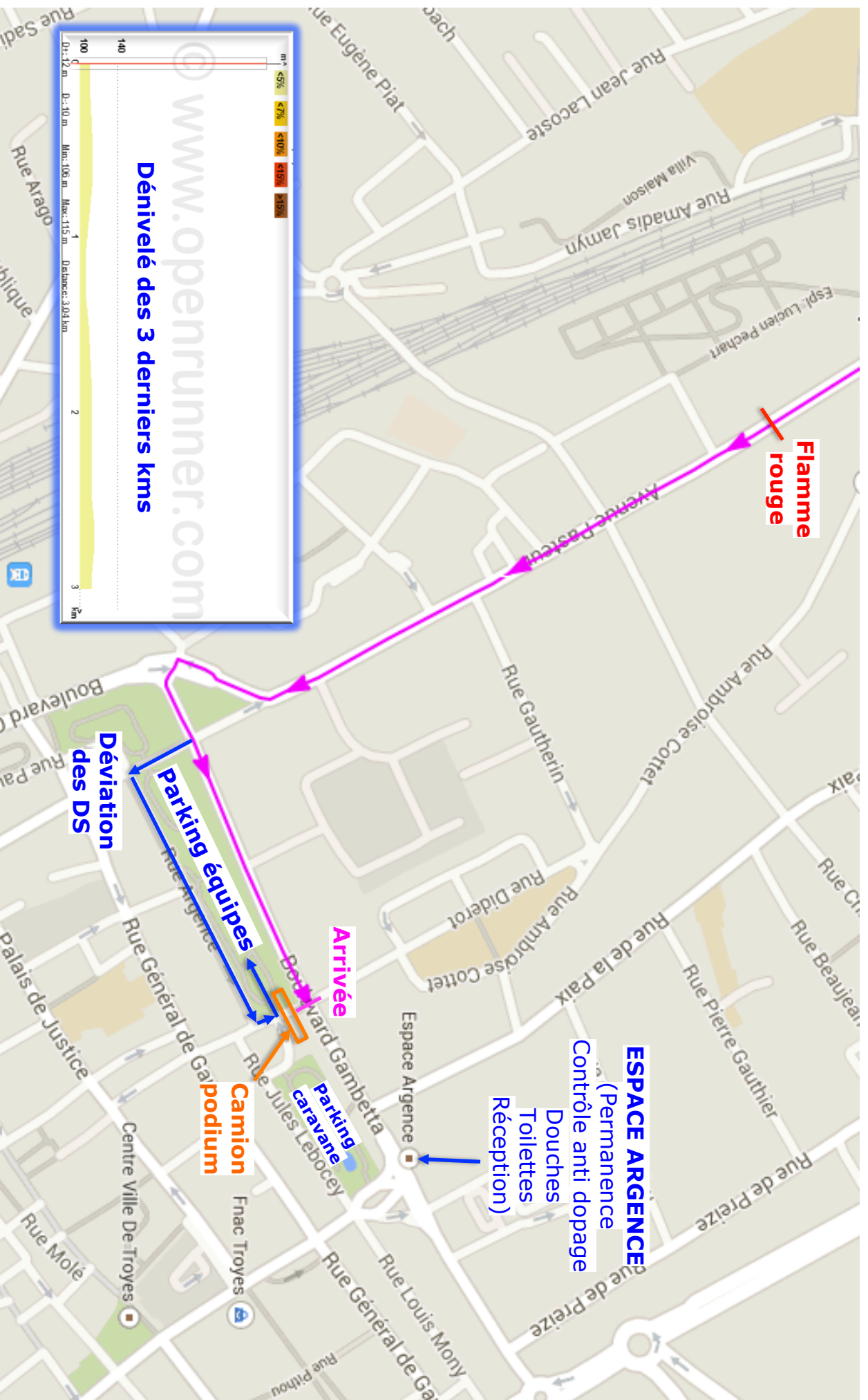

Dernier km

58e Paris-Nogent/Seine-Troyes
Dimanche 13 mars 2016

